ក

មាតិកា

I~ព្រះរាជខុទ្ទកាល័យព្រះមហាក្សត្រ

ព្រះរាជក្រឹត្យ

០៧-៦-២០១២ -ព្រះរាជក្រឹត្យ នស/រកត/០៦១២/៥៤៧ ស្តីពី ការប្រោសព្រះរាជទាន នូវគ្រឿងឥស្សរិយយស ព្រះរាជាណាចក្រកម្ពុជា តាមលំដាប់ថ្នាក់ ចំពោះ ឯកឧត្តម អស់លោក លោកស្រី មន្ត្រីបំរើការងារ របស់គម្រោងការិយាល័យច្រកចេញចូលតែមួយ និង ការិយាល័យ ប្រជាពលរដ្ឋ ចំនួន ៣៧ រូប ៤៤៩៦

០៧-៦-២០១២ -ព្រះរាជក្រឹត្យ នស/រកត/០៦១២/៥៤៨ ស្តីពី ការតែងតាំងសមាសភាព ថ្នាក់ដឹកនាំនៃអគ្គលេខាធិការដ្ឋានក្រុមប្រឹក្សាស្តារអភិវឌ្ឍន៏វិស័យកសិកម្ម និង ជនបទ ចំនួន ០២ រូប ៤៤៩៨

០៧-៦-២០១២ -ព្រះរាជក្រឹត្យ នស/រកត/០៦១២/៥៤៩ ស្តីពី ការតែងតាំងលោក តៅ ម៉ុនលី ជាឧកញ៉ា ៤៤៩៩

០៧-៦-២០១២ -ព្រះរាជក្រឹត្យ នស/រកត/០៦១២/៥៥០ ស្តីពី ការតែងតាំងជាទីប្រឹក្សាសម្តេចអគ្គមហាធម្មពោធិសាល ជា ស៊ីម ប្រធានព្រឹទ្ធសភា នីតិកាលទី ៣ ចំនួន ០៧ រូប ៤៥០០

០៩-៦-២០១២ -ព្រះរាជក្រឹត្យ នស/រកត/០៦១២/៥៥១ ស្តីពី ការប្រោសព្រះរាជទាន នូវគ្រឿងឥស្សរិយយស សហមេត្រី ថ្នាក់ មហាសេនា ចំពោះ ថ្នាក់ដឹកនាំខេត្តកាម៉ៅ នៃ សាធារណរដ្ឋសង្គមនិយមវៀតណាម ចំនួន ០៦ រូប ៤៥០១

០៩-៦-២០១២ -ព្រះរាជក្រឹត្យ នស/រកត/០៦១២/៥៥២ ស្តីពី ការប្រោសព្រះរាជទាន នូវគ្រឿងឥស្សរិយយស តាមលំដាប់ថ្នាក់ ចំពោះ ថ្នាក់ដឹកនាំនៃក្រសួងការងារ និង បណ្តុះបណ្តាលវិជ្ជាជីវៈ ចំនួន ១៣ រូប ៤៥០២

០៩-៦-២០១២ -ព្រះរាជក្រឹត្យ នស/រកត/០៦១២/៥៥៣ ស្តីពី ការប្រោសព្រះរាជទាន នូវគ្រឿងឥស្សរិយយស សហមេត្រី ថ្នាក់ មហាសេនា ចំពោះ ថ្នាក់ដឹកនាំខេត្តយ៉ាឡាយ និង ខេត្តកនទុម អតីតជំនាញការ នៃ អង្គភាពគណៈបញ្ជាការយោធភូមិភាគទី ៥ វៀតណាម ចំនួន ០៨ រូប ៤៥០៣

០៩-៦-២០១២ -ព្រះរាជក្រឹត្យ នស/រកត/០៦១២/៥៥៤ ស្តីពី ការប្រោសព្រះរាជទាន នូវគ្រឿងឥស្សរិយយស មុនីសារាភ័ណ្ឌ ថ្នាក់ មហាសេនា ចំពោះ សប្បុរសជន ចំនួន ០២រូប ៤៥០៤

០៩-៦-២០១២ -ព្រះរាជក្រឹត្យ នស/រកត/០៦១២/៥៥៥ ស្តីពី ការប្រោសព្រះរាជទាន នូវគ្រឿងឥស្សរិយយស តាមលំដាប់ថ្នាក់ ចំពោះ ព្រះសង្ឃ និង សប្បុរសជន ចំនួន ០៦ រូប ៤៥០៥

០៩-៦-២០១២ -ព្រះរាជក្រឹត្យ នស/រកត/០៦១២/៥៥៦ ស្តីពី ការតម្លើងថ្នាក់តាមសញ្ញាបត្រក្នុងឋានន្តរស័ក្តិឧត្តមមន្ត្រី នៃក្របខ័ណ្ឌមន្ត្រីគ្រប់គ្រងរដ្ឋបាលជាន់ខ្ពស់ ក្រសួងមហាផ្ទៃ ចំនួន ០២ រូប ៤៥០៦

០៩-៦-២០១២ -ព្រះរាជក្រឹត្យ នស/រកត/០៦១២/៥៥៧ ស្តីពី ការប្រោសព្រះរាជទាន នូវគ្រឿងឥស្សរិយយស មុនីសារាភ័ណ្ឌ ថ្នាក់ មហាសេនា ចំពោះ សប្បុរសជន ចំនួន ០២រូប ៤៥០៧

០៩-៦-២០១២ -ព្រះរាជក្រឹត្យ នស/រកត/០៦១២/៥៥៨ ស្តីពី ការប្រោសព្រះរាជទាន នូវគ្រឿងឥស្សរិយយស តាមលំដាប់ថ្នាក់ ចំពោះ កងឯកភាព ចំនួន ១១ កង និង នាយទាហាន នាយទាហានរង ពលទាហាន ចំណុះបញ្ជាការដ្ឋានវិស្វកម្ម នៃអគ្គបញ្ជាការដ្ឋាន កងយោធពលខេមរភូមិន្ទ ព្រមទាំងមន្ត្រីរាជការ ចំនួន ១៦៩រូប ៤៥០៨

០៩-៦-២០១២ -ព្រះរាជក្រឹត្យ នស/រកត/០៦១២/៥៥៩ ស្តីពី ការប្រោសព្រះរាជទាន នូវគ្រឿងឥស្សរិយយស ព្រះរាជាណាចក្រកម្ពុជា តាមលំដាប់ថ្នាក់ ចំពោះ សប្បុរសជន ចំនួន ១០ រូប ៤៥១២

II. រាជរដ្ឋាភិបាល

អនុក្រឹត្យ

១២-៦-២០១២ -អនុក្រឹត្យលេខ ៩២ អនក្រ.បក ស្តីពី ការកំណត់តំបន់គ្រប់គ្រង ក្នុងតំបន់ការពារធម្មជាតិ ទៅជាតំបន់ប្រើប្រាស់ដោយចីរភាព ៤៥១៣

១៣-៦-២០១២ -អនុក្រឹត្យលេខ ៩៣ អនក្រ.បក ស្តីពី ការផ្ទេរឥណទានថវិកា ៤៥១៥

១២-៦-២០១២ -អនុក្រឹត្យលេខ ៦៩៤ អនក្រ.តត ស្តីពី ការជូនមេដាយស្ថាបនាជាតិ ៤៥១៧

១២-៦-២០១២ -អនុក្រឹត្យលេខ ៦៩៥ អនក្រ.តត ស្តីពី ការតែងតាំងមុខងារ នាយទាហាន ៤៥១៩

១៣-៦-២០១២ -អនុក្រឹត្យលេខ ៦៩៦ អនក្រ.តត ស្តីពី ការផ្ទេរបញ្ចូលទៅក្នុងក្របខ័ណ្ឌមន្ត្រីក្រមការ និង ក្របខ័ណ្ឌគ្រូបង្រៀនកម្រិតមូលដ្ឋាន ៤៥២០

១៣-៦-២០១២ -អនុក្រឹត្យលេខ ៦៩៧ អនក្រ.តត ស្តីពី ការតម្លើងឋានន្តរស័ក្តិនាយនគរបាលជាតិ ៤៥២២

១៣-៦-២០១២ -អនុក្រឹត្យលេខ ៦៩៨ អនក្រ.តត ស្តីពី ការតម្លើងឋានន្តរស័ក្តិនាយនគរបាលជាតិ ៤៥២៣

១៣-៦-២០១២ -អនុក្រឹត្យលេខ ៦៩៩ អនក្រ.តត ស្តីពី ការតែងតាំងមន្ត្រីរាជការ ៤៥២៥

១៣-៦-២០១២ -អនុក្រឹត្យលេខ ៧០០ អនក្រ.តត ស្តីពី ការជូនមេដាយការងារ ៤៥២៦

១៣-៦-២០១២ -អនុក្រឹត្យលេខ ៧០១ អនក្រ.តត ស្តីពី ការជូនមេដាយស្ថាបនាជាតិ ៤៥៦៣

១៣-៦-២០១២ -អនុក្រឹត្យលេខ ៧០២ អនក្រ.តត ស្តីពី ការជូនមេដាយស្ថាបនាជាតិ ៤៥៦៤

១៣-៦-២០១២ -អនុក្រឹត្យលេខ ៧០៣ អនក្រ.តត ស្តីពី ការតែងតាំងមន្ត្រីរាជការ ៤៥៦៦

១៣-៦-២០១២ -អនុក្រឹត្យលេខ ៧០៤ អនក្រ.តត ស្តីពី ការជូនមេដាយស្ថាបនាជាតិ ៤៥៦៧

១៣-៦-២០១២ -អនុក្រឹត្យលេខ ៧០៥ អនក្រ.តត ស្តីពី ការជូនមេដាយមុនីសារាភ័ណ្ឌ ៤៥៦៩

III-ការងារបណ្ដាក្រសួង

១-ទីស្ដីការរដ្ឋមន្ត្រីក្រសួងឧស្សាហកម្ម រ៉ែ និង ថាមពល

២៣-៥-២០១២ -ប្រកាសលេខ ៤៩៦ ឧរថ.កឧ.ប្រក ស្ដីពី ការអនុញ្ញាតឱ្យក្រុមហ៊ុន លីដុង អីភែរីល (ខេ អេច) ភី ធី អ៊ី អិលធីឌី បង្កើតរោងចក្រ ផលិតសម្លៀកបំពាក់ ៤៥៧០

២៣-៥-២០១២ -ប្រកាសលេខ ៤៩៧ ឧរថ.កឧ.ប្រក ស្ដីពី ការអនុញ្ញាតឱ្យក្រុមហ៊ុន អ៊ី-ចេង (ខេមបូឌា) ឧបភើរសេិន បង្កើតរោងចក្រ ផលិតស្បែកជើង ៤៥៧៤

២៣-៥-២០១២ -ប្រកាសលេខ ៤៩៨ ឧរថ.កឧ.ប្រក ស្ដីពី ការអនុញ្ញាតឱ្យក្រុមហ៊ុន តាក សាន់ អេនធើប្រាយ (ខេមបូឌា) បង្កើតរោងចក្រ ផលិតសម្លៀកបំពាក់ ៤៥៧៨

២-ទីស្ដីការរដ្ឋមន្ត្រីក្រសួងកសិកម្ម រុក្ខាប្រមាញ់ និង នេសាទ

២១-៥-២០១២ -ប្រកាសលេខ ៣២១ ប្រក.កសក ស្ដីពី ការបង្កើត និង ការគ្រប់គ្រងតំបន់ព្រៃសហគមន៍ ក្នុងខេត្តស្ទឹងត្រែង ៤៥៨២

២១-៥-២០១២ -ប្រកាសលេខ ៣២២ ប្រក.កសក ស្ដីពី ការបង្កើត និង ការគ្រប់គ្រងតំបន់ព្រៃសហគមន៍ ក្នុងខេត្តកោះកុង ៤៥៩១

៣-ទីស្ដីការរដ្ឋមន្ត្រីក្រសួងពាណិជ្ជកម្ម

១០-៣-២០១១ -លិខិតបញ្ជាក់លេខ ១៣៥៩ ពណ.ចបព ស្ដីពី ការចុះឈ្មោះក្នុងបញ្ជីពាណិជ្ជកម្ម និង ទទួលស្គាល់ជានីតិបុគ្គលពេញលក្ខណៈច្បាប់របស់ក្រុមហ៊ុន **ខេមបូឌាន ចាង ហាយ ហឺ អេនជីនារីង ខូ អិលធីឌី** ៤៥៩៨

១១-៣-២០១១ -លិខិតបញ្ជាក់លេខ ១៣៦៣ ពណ.ចបព ស្ដីពី ការចុះឈ្មោះក្នុងបញ្ជីពាណិជ្ជកម្ម និង ទទួលស្គាល់ជានីតិបុគ្គលពេញលក្ខណៈច្បាប់របស់ក្រុមហ៊ុន **ឌើលឌ៍ ត្រេដ ត្រេនស្ព័ត** ៤៦០០

១១-៣-២០១១ -លិខិតបញ្ជាក់លេខ ១៣៦៤ ពណ.ចបព ស្ដីពី ការចុះឈ្មោះក្នុងបញ្ជីពាណិជ្ជកម្ម និង ទទួលស្គាល់ជានីតិបុគ្គលពេញលក្ខណៈច្បាប់របស់ក្រុមហ៊ុន **ឌី អេ អេ ស៊ី អាយ** ៤៦០២

១១-៣-២០១១ -លិខិតបញ្ជាក់លេខ ១៣៦៥ ពណ.ចបព ស្ដីពី ការចុះឈ្មោះក្នុងបញ្ជីពាណិជ្ជកម្ម និង ទទួលស្គាល់ជានីតិបុគ្គលពេញលក្ខណៈច្បាប់របស់សាខាក្រុមហ៊ុន **អ៊ែរ ឆាយណា លីមីធីត** ៤៦០៤

១១-៣-២០១១ -លិខិតបញ្ជាក់លេខ ១៣៦៦ ពណ.ចបព ស្ដីពី ការចុះឈ្មោះក្នុងបញ្ជីពាណិជ្ជកម្ម និង ទទួលស្គាល់ជានីតិបុគ្គលពេញលក្ខណៈច្បាប់របស់ក្រុមហ៊ុន **តាស & ស៊ី** ៤៦០៥

១១-៣-២០១១ -លិខិតបញ្ជាក់លេខ ១៣៦៧ ពណ.ចបព ស្ដីពី ការចុះឈ្មោះក្នុងបញ្ជីពាណិជ្ជកម្ម និង ទទួលស្គាល់ជានីតិបុគ្គលពេញលក្ខណៈច្បាប់របស់ក្រុមហ៊ុន **ស្តេនដាត អាយអ (ខេមបូឌា)** ៤៦០៧

១១-៣-២០១១ -លិខិតបញ្ជាក់លេខ ១៣៦៨ ពណ.ចបព ស្តីពី ការចុះឈ្មោះក្នុងបញ្ជីពាណិជ្ជកម្ម និងទទួលស្គាល់ជានីតិបុគ្គលពេញលក្ខណៈច្បាប់របស់ក្រុមហ៊ុន **ដូនពេញ (ខេមបូឌា) អ៊ីមផត អិចផត** ៤៦០៩

១១-៣-២០១១ -លិខិតបញ្ជាក់លេខ ១៣៧០ ពណ.ចបព ស្តីពី ការចុះឈ្មោះក្នុងបញ្ជីពាណិជ្ជកម្ម និងទទួលស្គាល់ជានីតិបុគ្គលពេញលក្ខណៈច្បាប់របស់ក្រុមហ៊ុន **មុិញ ហ្វាត អ៊ីមផត អិចផត** ៤៦១១

១១-៣-២០១១ -លិខិតបញ្ជាក់លេខ ១៣៧៤ ពណ.ចបព ស្តីពី ការចុះឈ្មោះក្នុងបញ្ជីពាណិជ្ជកម្ម និងទទួលស្គាល់ជានីតិបុគ្គលពេញលក្ខណៈច្បាប់របស់ក្រុមហ៊ុន **សុខា ឌីហ្គាស** ៤៦១៣

១១-៣-២០១១ -លិខិតបញ្ជាក់លេខ ១៣៧៧ ពណ.ចបព ស្តីពី ការទទួលចុះបញ្ជីនូវការកែប្រែ និងតំកល់ទុកលក្ខន្តិកៈថ្មីរបស់ក្រុមហ៊ុន **អេស.អេហ្វ.ដាប់ប៊ែលយូ** ៤៦១៤

ព្រះរាជក្រឹត្យ

នស/រកត/០៦១២/៥៤៧

យើង

ព្រះករុណាព្រះបាទសម្តេចព្រះបរមនាថ នរោត្តម សីហមុនី
សមានភូមិជាតិសាសនា រក្ខតខត្តិយា ខេមរារដ្ឋរាស្ត្រ ពុទ្ធិន្ទ្រាធរាមហាក្សត្រ
ខេមរាជនា សមូហោភាស កម្ពុជឯករាជរដ្ឋបូរណសន្តិ សុភមង្គលា សិរីវិបុលា
ខេមរាស្រីពិរាស្ត្រ ព្រះចៅក្រុងកម្ពុជាធិបតី

ប្រោសព្រះរាជទាន

ចំពោះ

ឯកឧត្តម អស់លោក លោកស្រីមន្ត្រីបំរើការងាររបស់គម្រោងការិយាល័យច្រកចេញចូលតែមួយ និងការិយាល័យ ប្រជាពលរដ្ឋ ចំនួន ៣៧ រូប ដែលបានខិតខំប្រឹងប្រែងបំពេញការងារបានល្អប្រសើរ ស្របតាមគោលនយោបាយរបស់រាជរដ្ឋាភិបាល មានស្មារតីទទួលខុសត្រូវខ្ពស់

នូវ

ក-គ្រឿងឥស្សរិយយស **ព្រះរាជាណាចក្រកម្ពុជា** ថ្នាក់ **មហាសេរីវឌ្ឍន៍**

លោក **ចាន់ ចំរើន**

ខ-គ្រឿងឥស្សរិយយស **ព្រះរាជាណាចក្រកម្ពុជា** ថ្នាក់ **មហាសេនា**

លោក **ធីម ជុនេត្រ**

គ-គ្រឿងឥស្សរិយយស **ព្រះរាជាណាចក្រកម្ពុជា** ថ្នាក់ **ធិបឌិន្ទ**

១-លោក **ប៊ុន ណារុំ**
២-លោក **ចេត ប៊ុនឆាយ**
៣-លោកស្រី **គុយ ចសាល**
៤-លោក **សួរ ប្លាគុង**
៥-លោក **នុត លី**
៦-លោក **ចាន់ សុខុម**
៧-លោក **មូច សាម៉ុន**

ឃ-គ្រឿងឥស្សរិយយស **ព្រះរាជាណាចក្រកម្ពុជា** ថ្នាក់ **សេនា**

១-លោក **បួន ហេង**
២-លោក **កែម ហឿង**
៣-លោក **យឿ ណាង**
៤-លោក **តូច ថុន**

ង-គ្រឿងឥស្សរិយយស **ព្រះរាជាណាចក្រកម្ពុជា ថ្នាក់ អស្សឫទ្ធិ**

១-លោក **ស សុគន្ធ**	១៣-លោក **សួន សំណាង**
២-លោក **ជ័យ ពិសិដ្ឋ**	១៤-លោក **លី សុផាន់**
៣-លោក **ប៉ូច សុធារិទ្ធិ**	១៥-លោកស្រី **ថន ចាន់ធឿន**
៤-លោក **ច្បាន សេន**	១៦-លោក **សួន សុភា**
៥-លោក **ប៊ុន ផេង**	១៧-លោក **ញ៉ឹម ស៊ីធឿន**
៦-លោក **ខឿន រដ្ឋា**	១៨-លោក **ខឹម សាវត**
៧-លោក **ហុក រិន**	១៩-លោកស្រី **ផាន សុភ័**
៨-លោក **អ៊ា ឃីន**	២០-លោក **ឯម ចរិទ្ធ**
៩-លោក **អាន វណ្ណះ**	២១-លោក **សៅ ប្រសិដ្ឋ**
១០-លោក **សាំង សុនី**	២២-លោកស្រី **សេង ឡេង**
១១-លោក **ឃុន វសុទ្ធ**	២៣-លោក **ឡុង សឿងសុភ័គ**
១២-លោក **ខឹម សុភាព**	២៤-លោក **រស់ ចាន់សន**

ព្រះហស្ដលេខា និងព្រះរាជលញ្ឆករ
នរោត្តម សីហមុនី

នស/រកម/០៦១២/៥៥៣

ធ្វើនៅព្រះបរមរាជវាំង, ថ្ងៃទី ០៧ ខែ មិថុនា ឆ្នាំ ២០១២

លេខៈ ៥៣៧ច.ល
ដើម្បីចម្លងចែក
រាជធានីភ្នំពេញ ថ្ងៃទី ១៥ ខែ មិថុនា ឆ្នាំ២០១២
អគ្គលេខាធិការរងទី១រាជរដ្ឋាភិបាល

សយ សុខា

ព្រះរាជក្រឹត្យ

នស/រកត/០៦១២/៥៤៧

យើង

ព្រះករុណាព្រះបាទសម្តេចព្រះបរមនាថ នរោត្តម សីហមុនី
សមានភូមិជាតិសាសនា រក្ខតខត្តិយា ខេមរដ្ឋរាស្ត្រ ពុទ្ធិន្ទ្រាធរាមហាក្សត្រ
ខេមរាជនា សមូហោភាស កម្ពុជឯករាជរដ្ឋបូរណសន្តិ សុភមង្គលា សិរីវិបុលា
ខេមរាស្រីពិរាស្ត្រ ព្រះចៅក្រុងកម្ពុជាធិបតី

- បានទ្រង់យល់រដ្ឋធម្មនុញ្ញ នៃព្រះរាជាណាចក្រកម្ពុជា
- បានទ្រង់យល់ព្រះរាជក្រឹត្យលេខ នស/រកត/០៩០៨/១០៥៥ ចុះថ្ងៃទី២៥ ខែកញ្ញា ឆ្នាំ២០០៨ ស្តីពីការតែងតាំងរាជរដ្ឋាភិបាល នៃព្រះរាជាណាចក្រកម្ពុជា
- បានទ្រង់យល់ព្រះរាជក្រមលេខ ០២/នស/៩៤ ចុះថ្ងៃទី២០ ខែកក្កដា ឆ្នាំ១៩៩៤ ដែលប្រកាសឱ្យប្រើច្បាប់ស្តីពីការរៀបចំ និងការប្រព្រឹត្តទៅនៃគណៈរដ្ឋមន្ត្រី
- បានទ្រង់យល់ព្រះរាជក្រមលេខ នស/រកម/០១៩៦/០៩ ចុះថ្ងៃទី២៤ ខែមករា ឆ្នាំ១៩៩៦ ដែលប្រកាសឱ្យប្រើច្បាប់ស្តីពីការបង្កើតទីស្តីការគណៈរដ្ឋមន្ត្រី
- បានទ្រង់យល់ព្រះរាជក្រឹត្យលេខ នស/រកត/០៨០៩/៨៦៦ ចុះថ្ងៃទី២៧ ខែសីហា ឆ្នាំ២០០៩ ស្តីពីការបង្កើតក្រុមប្រឹក្សាស្តារអភិវឌ្ឍន៍វិស័យកសិកម្ម និងជនបទ
- បានទ្រង់យល់សេចក្តីក្រាបបង្គំទូលថ្វាយរបស់ សម្តេចអគ្គមហាសេនាបតីតេជោ ហ៊ុន សែន នាយករដ្ឋមន្ត្រី នៃព្រះរាជាណាចក្រកម្ពុជា

ត្រាស់បង្គាប់

មាត្រា ១ : ត្រូវបានតែងតាំងសមាសភាពថ្នាក់ដឹកនាំ នៃអគ្គលេខាធិការដ្ឋានក្រុមប្រឹក្សាស្តារអភិវឌ្ឍន៍វិស័យកសិកម្ម និងជនបទ ដូចមានរាយនាមខាងក្រោម ÷

១- ឯកឧត្តម **ឡាំ អេងហួ** ជាអគ្គលេខាធិការរង មានឋានៈស្មើ អនុរដ្ឋលេខាធិការ

២- ឯកឧត្តម **ឆូច សុភ្រិត** ជាអគ្គលេខាធិការរង មានឋានៈស្មើ អនុរដ្ឋលេខាធិការ

មាត្រា ២ : សម្តេចអគ្គមហាសេនាបតីតេជោ ហ៊ុន សែន នាយករដ្ឋមន្ត្រី នៃព្រះរាជាណាចក្រកម្ពុជា ត្រូវអនុវត្តឱ្យបានសម្រេចនូវព្រះរាជក្រឹត្យនេះ។

មាត្រា ៣ : ព្រះរាជក្រឹត្យនេះ ចូលជាធរមាន ចាប់ពីថ្ងៃឡាយព្រះហស្តលេខានេះតទៅ។

ព្រះហស្តលេខា និងព្រះរាជលញ្ឆករ
នរោត្តម សីហមុនី

ពរស.១២០៦.៥៥៤

ធ្វើនៅព្រះបរមរាជវាំង, ថ្ងៃទី ០៧ ខែ មិថុនា ឆ្នាំ ២០១២

លេខៈ ៥១៧ ច.ល
ដើម្បីចម្លងចែក
រាជធានីភ្នំពេញ ថ្ងៃទី១៤ ខែមិថុនា ឆ្នាំ២០១២
អគ្គលេខាធិការរងទីស្តីការរាជរដ្ឋាភិបាល

សយ សុខា

ព្រះរាជក្រឹត្យ

នស/រកត/០៦១២/៥៤៩

យើង

ព្រះករុណាព្រះបាទសម្តេចព្រះបរមនាថ នរោត្តម សីហមុនី
សមានភូមិជាតិសាសនា រក្ខតខត្តិយា ខេមរដ្ឋរាស្ត្រ ពុទ្ធិន្ទ្រាធរាមហាក្សត្រ
ខេមរាជនា សមូហោភាស កម្ពុជឯករាជរដ្ឋបូរណសន្តិ សុភមង្គលា សិរីវិបុលា
ខេមរាស្រីពិរាស្ត្រ ព្រះចៅក្រុងកម្ពុជាធិបតី

ប្រោសព្រះរាជទាន

តែងតាំង

លោក កៅ ប៊ុនលី

ជា

ឧកញ៉ា

ព្រះហស្តលេខា និងព្រះរាជលញ្ឆករ
នរោត្តម សីហមុនី

៣៣.១២០៦.៥៥៥

ធ្វើនៅព្រះបរមរាជវាំង, ថ្ងៃទី ១៧ ខែ មិថុនា ឆ្នាំ ២០១២

លេខៈ ៥៣៦ ច.ល
ដើម្បីចម្លងចែក
រាជធានីភ្នំពេញ ថ្ងៃទី១៩ ខែមិថុនា ឆ្នាំ២០១២
អគ្គលេខាធិការរងទី១រាជរដ្ឋាភិបាល

សយ សុខា

ព្រះរាជក្រឹត្យ

នស/រកត/០៦១២/៥៥០

យើង

ព្រះករុណាព្រះបាទសម្តេចព្រះបរមនាថ នរោត្តម សីហមុនី
សមានភូមិជាតិសាសនា រក្ខតខត្តិយា ខេមររដ្ឋរាស្ត្រ ពុទ្ធិន្ទ្រាធរាមហាក្សត្រ
ខេមរាជនា សមូហោភាស កម្ពុជឯករាជរដ្ឋបូរណសន្តិ សុភមង្គលា សិរីវិបុលា
ខេមរាស្រីពិរាស្ត្រ ព្រះចៅក្រុងកម្ពុជាធិបតី

- បានទ្រង់យល់រដ្ឋធម្មនុញ្ញនៃព្រះរាជាណាចក្រកម្ពុជា
- បានទ្រង់យល់បទបញ្ជាផ្ទៃក្នុងព្រឹទ្ធសភា នៃព្រះរាជាណាចក្រកម្ពុជា
- បានទ្រង់យល់លទ្ធផលនៃសម័យប្រជុំលើកដំបូង នីតិកាលទី៣ នៃព្រឹទ្ធសភា នាថ្ងៃទី ២៤ ខែ មីនា ឆ្នាំ ២០១២ ស្តីពីការជ្រើសតាំងប្រធាន អនុប្រធានទី១ អនុប្រធានទី២ នៃព្រឹទ្ធសភា
- បានទ្រង់យល់សេចក្តីក្រាបបង្គំទូលថ្វាយរបស់សម្តេចអគ្គមហាធម្មពោធិសាល ជា ស៊ីម ប្រធានព្រឹទ្ធសភា នៃព្រះរាជាណាចក្រកម្ពុជា

ត្រាស់បង្គាប់

មាត្រា១ : តែងតាំងជាទីប្រឹក្សាសម្តេចអគ្គមហាធម្មពោធិសាល **ជា ស៊ីម** ប្រធានព្រឹទ្ធសភា នីតិកាលទី៣ ចំនួន ០៧ រូប ដូចមានរាយនាមខាងក្រោម :

១- ឯកឧត្តម **ប្រាក់ សុវណ្ណ** មានឋានៈស្មើ **រដ្ឋលេខាធិការ** បន្ថែមលើមុខងារបច្ចុប្បន្ន
២- ឯកឧត្តម **ផ្ទង់ ធុរ៉ា** មានឋានៈស្មើ **រដ្ឋលេខាធិការ** បន្ថែមលើមុខងារបច្ចុប្បន្ន
៣- ឯកឧត្តម **ឈួន គីមសាន** មានឋានៈស្មើ **រដ្ឋលេខាធិការ** បន្ថែមលើមុខងារបច្ចុប្បន្ន
៤- ឯកឧត្តម **សុខ ផេង** មានឋានៈស្មើ **រដ្ឋលេខាធិការ** បន្ថែមលើមុខងារបច្ចុប្បន្ន
៥- ឯកឧត្តម **គីន ផល្លា** មានឋានៈស្មើ **រដ្ឋលេខាធិការ**
៦- ឯកឧត្តម **សុខ ចាន់មុនី** មានឋានៈស្មើ **រដ្ឋលេខាធិការ**
៧- ឯកឧត្តម **ខឹង ដានី** មានឋានៈស្មើ **អនុរដ្ឋលេខាធិការ**

មាត្រា២ : សម្តេចអគ្គមហាធម្មពោធិសាល ប្រធានព្រឹទ្ធសភា និងសម្តេចអគ្គមហាសេនាបតីតេជោ នាយករដ្ឋមន្ត្រី នៃព្រះរាជាណាចក្រកម្ពុជា ត្រូវទទួលបន្ទុកអនុវត្តឱ្យបានសម្រេចនូវព្រះរាជក្រឹត្យនេះ ។

មាត្រា៣ : ព្រះរាជក្រឹត្យនេះចូលជាធរមាន ចាប់ពីថ្ងៃឡាយព្រះហស្តលេខាតទៅ ។

ព្រះហស្តលេខា និងព្រះរាជលញ្ឆករ
នរោត្តម សីហមុនី

៧៣.១៤០៦.៥៥៦

លេខ: ៥៧៨ ច.ល
ដើម្បីចម្លងចែក
រាជធានីភ្នំពេញ ថ្ងៃទី ២៥ ខែ មិថុនា ឆ្នាំ២០១២
អគ្គលេខាធិការរងទីស្តីការគណៈរដ្ឋាភិបាល

ស៊ុំ សុខា

ធ្វើនៅព្រះបរមរាជវាំង, ថ្ងៃទី ១៧ ខែ មិថុនា ឆ្នាំ ២០១២

ព្រះរាជក្រឹត្យ

នស/រកត/០៦១២/៥៥១

យើង

ព្រះករុណាព្រះបាទសម្តេចព្រះបរមនាថ នរោត្តម សីហមុនី
សមានភូមិជាតិសាសនា រក្ខតខត្តិយា ខេមររដ្ឋរាស្ត្រ ពុទ្ធិន្ទ្រាធរាមហាក្សត្រ
ខេមរាជនា សមូហោភាស កម្ពុជឯករាជរដ្ឋបូរណសន្តិ សុភមង្គលា សិរីវិបុលា
ខេមរាស្រីពិរាស្ត្រ ព្រះចៅក្រុងកម្ពុជាធិបតី

ប្រោសព្រះរាជទាន

ចំពោះ

ថ្នាក់ដឹកនាំខេត្តកាម៉ៅ នៃសាធារណរដ្ឋសង្គមនិយមវៀតណាម ចំនួន០៦រូប ដែលមានស្នាដៃល្អក្នុងកិច្ចសហប្រតិបត្តិការ ជួយឧបត្ថម្ភថវិកា សំភារៈ ដល់ការកសាងអភិវឌ្ឍន៍អង្គភាពតំបន់ប្រតិបត្តិការសឹករងកោះកុង កន្លងមក

នូវ

គ្រឿងឥស្សរិយយស សហមេត្រី ថ្នាក់ មហាសេនា

១-ឯកឧត្តម Duong Thanh Binh
២-ឯកឧត្តម Bui Cong Buu
៣-ឯកឧត្តម Pham Thanh Tuoi
៤-ឯកឧត្តម Doung Tien Dunh
៥-ឧត្តមសេនីយ៍ត្រី Pham Hoang Sam
៦-វរសេនីយ៍ឯក Nguyen Hoang Dan

តារា.១២០៦.៥៥៧

ធ្វើនៅព្រះបរមរាជវាំង, ថ្ងៃទី ០៩ ខែ មិថុនា ឆ្នាំ ២០១២

ព្រះហស្តលេខា និងព្រះរាជលញ្ចករ
នរោត្តម សីហមុនី

លេខៈ ៥៧៦ ច.ល
ដើម្បីចម្លងចែក
រាជធានីភ្នំពេញ ថ្ងៃទី ១៤ ខែ មិថុនា ឆ្នាំ២០១២
អគ្គលេខាធិការរងទី១ប្រចាំរដ្ឋាភិបាល
[illegible] សុខា

ព្រះរាជក្រឹត្យ

នស/រកត/០៦១២/៥៥៥

យើង

ព្រះករុណាព្រះបាទសម្ដេចព្រះបរមនាថ នរោត្តម សីហមុនី
សមានភូមិជាតិសាសនា រក្ខតខត្តិយា ខេមរារដ្ឋរាស្ត្រ ពុទ្ធិន្ទ្រាធរាមហាក្សត្រ
ខេមរាជនា សមូហោភាស កម្ពុជឯករាជរដ្ឋបូរណសន្តិ សុភមង្គលា សិរីវិបុលា
ខេមរាស្រីពិរាស្ត្រ ព្រះចៅក្រុងកម្ពុជាធិបតី

ប្រោសព្រះរាជទាន

ចំពោះ

ថ្នាក់ដឹកនាំនៃក្រសួងការងារ និងបណ្ដុះបណ្ដាលវិជ្ជាជីវៈ ចំនួន ១៣រូប
ដែលមានគុណបំណាច់ និងស្នាដៃល្អក្នុងការបំពេញភារកិច្ច បម្រើជាតិមាតុភូមិ កន្លងមក

នូវ

ក-គ្រឿងឥស្សរិយយសមុនីសារាភ័ណ្ឌ ថ្នាក់ មហាសេរីវឌ្ឍន៍
- លោក គង់ ច័ន្ទតារា

ខ-គ្រឿងឥស្សរិយយសព្រះរាជាណាចក្រកម្ពុជា ថ្នាក់ មហាសេនា
១- លោក សួង ម៉េងឡុង
២- លោក ម៉ែន សុមិត្រ
៣- លោក ជួរ អៀងលី

គ-គ្រឿងឥស្សរិយយសមុនីសារាភ័ណ្ឌ ថ្នាក់ មហាសេនា
១- ឯកឧត្តម ម៉ុក ឆ័ន់
២- ឯកឧត្តម ហេង សួរ
៣- ឯកឧត្តម ឡៅ ហ៊ីម
៤- ឯកឧត្តម ប៉ុន តារ៉ែន
៥- ឯកឧត្តម ហុង ជឿន
៦- លោក ហាំង តុលា
៧- លោក យ៉ោក សុទ្ធី
៨- លោក លី សុខា

ឃ-គ្រឿងឥស្សរិយយសព្រះរាជាណាចក្រកម្ពុជា ថ្នាក់ ធិបឌិន្ទ
- លោក គួណ ជាស៊ីន

ធ្វើនៅព្រះបរមរាជវាំង, ថ្ងៃទី ១៩ ខែ មិថុនា ឆ្នាំ ២០១២

៣៧៧.១២០៦_៥៥៥

ព្រះហស្តលេខា និងព្រះរាជលញ្ឆករ
នរោត្តម សីហមុនី

លេខ: ៥៣០ ប.ល
[illegible]ចម្លងចែក
រាជធានីភ្នំពេញ ថ្ងៃទី១៤ ខែមិថុនា ឆ្នាំ២០១២
[illegible]រដ្ឋាភិបាល
[illegible] សុខា

ព្រះរាជក្រឹត្យ

នស/រកត/០៦១២/៥៥៣

យើង

ព្រះករុណាព្រះបាទសម្តេចព្រះបរមនាថ នរោត្តម សីហមុនី
សមានភូមិជាតិសាសនា រក្ខតខត្តិយា ខេមរដ្ឋរាស្ត្រ ពុទ្ធិន្ទ្រាធរាមហាក្សត្រ
ខេមរាជនា សមូហោភាស កម្ពុជឯករាជរដ្ឋបូរណសន្តិ សុភមង្គលា សិរីវិបុលា
ខេមរាស្រីពិរាស្ត្រ ព្រះចៅក្រុងកម្ពុជាធិបតី

ប្រោសព្រះរាជទាន

ចំពោះ

មន្ត្រីដឹកនាំ ខេត្តយ៉ាឡាយ និងខេត្តកនទុម អតីតជំនាញការ នៃអង្គភាពគណៈបញ្ជាការយោធភូមិភាគទី៥ វៀតណាម ចំនួន ០៨រូប មានគុណបំណាច់ខ្ពស់ ក្នុងកិច្ចសហប្រតិបត្តិការ មិត្តភាពល្អ រវាងកម្ពុជា-វៀតណាម នាពេលកន្លងមក

នូវ

គ្រឿងឥស្សរិយយស សហមេត្រី ថ្នាក់ មហាសេនា

១- ឯកឧត្តម ឡៀង តាំងស៊ី
២- លោកជំទាវ អ៊ុី តាំង
៣- ឯកឧត្តម ហា ឆាន
៤- ឯកឧត្តម សូ ឈីតាំង
៥- ឧត្តមសេនីយ៍ ចិន ឡៀនគង់
៦- ឧត្តមសេនីយ៍ ចិន មិញយ៉ុង
៧- វរសេនីយ៍ឯក ហ្វាន់ ឆាញ់ចិន
៨- វរសេនីយ៍ឯក យៀម ស៊ុនគុង

ព្រះហស្តលេខា និងព្រះរាជលញ្ឆករ
នរោត្តម សីហមុនី

៣រ៩.១២០៦.៥៥៩

ធ្វើនៅព្រះបរមរាជវាំង, ថ្ងៃទី ០៩ ខែ មិថុនា ឆ្នាំ ២០១២

លេខៈ ៥៤៧ ប.ល
ដើម្បីចម្លងចែក
រាជធានីភ្នំពេញ ថ្ងៃទី... ខែមិថុនា ឆ្នាំ២០១២
អគ្គលេខា...រាជរដ្ឋាភិបាល

សេង សុខា

ព្រះរាជក្រឹត្យ

នស/រកត/០៦១២/៥៥៤

យើង

ព្រះករុណាព្រះបាទសម្ដេចព្រះបរមនាថ នរោត្តម សីហមុនី
សមានភូមិជាតិសាសនា រក្ខតខត្តិយា ខេមរារដ្ឋរាស្ត្រ ពុទ្ធិន្ទ្រាធរាមហាក្សត្រ
ខេមរាជនា សមូហោភាស កម្ពុជឯករាជរដ្ឋបូរណសន្តិ សុភមង្គលា សិរីវិបុលា
ខេមរាស្រីពិរាស្ត្រ ព្រះចៅក្រុងកម្ពុជាធិបតី

ប្រោសព្រះរាជទាន

ចំពោះ

សប្បុរសជនចំនួន០២រូប ដែលមានស្នាដៃល្អក្នុងការចូលរួមជួយកសាង
និងអភិវឌ្ឍន៍សមិទ្ធផលនានា ក្នុងខេត្តតាកែវ កន្លងមក

នូវ

គ្រឿងឥស្សរិយយស មុនីសារាភ័ណ្ឌ ថ្នាក់ មហាសេនា

១-ឧកញ៉ា គង់ ឆ្នួន

២-ឧកញ៉ា លឹម ហ៊ុយឡេង

ព្រះហស្តលេខា និងព្រះរាជលញ្ឆករ
នរោត្តម សីហមុនី

៣១៣.១២០៦.៥៦០

ធ្វើនៅព្រះបរមរាជវាំង, ថ្ងៃទី ០៦ ខែ មិថុនា ឆ្នាំ ២០១២

លេខៈ ៥៤៩ ប.ល
ដើម្បីចម្លងចែក
រាជធានីភ្នំពេញ ... ខែមិថុនា ឆ្នាំ២០១២
អគ្គលេខាធិការ...ទីស្ដីការគណៈរដ្ឋាភិបាល

សយ សុខា

ព្រះរាជក្រឹត្យ

នស/រកត/០៦១២/៥៥៥

យើង

ព្រះករុណាព្រះបាទសម្តេចព្រះបរមនាថ នរោត្តម សីហមុនី
សមានភូមិជាតិសាសនា រក្ខតខត្តិយា ខេមរារដ្ឋរាស្ត្រ ពុទ្ធិន្ទ្រាធរាមហាក្សត្រ
ខេមរាជនា សមូហោភាស កម្ពុជឯករាជរដ្ឋបូរណសន្តិ សុភមង្គលា សិរីវិបុលា
ខេមរាស្រីពិរាស្ត្រ ព្រះចៅក្រុងកម្ពុជាធិបតី

ប្រោសព្រះរាជទាន

ចំពោះ

ព្រះសង្ឃនិងសប្បុរសជន ចំនួន០៦រូប មានគុណបំណាច់ចំពោះជាតិនិងសាសនា ដោយបានបរិច្ចាគធនធានផ្ទាល់ខ្លួន
ចូលរួមកសាងសមិទ្ធផលនានាជាច្រើនដើម្បីលើកស្ទួយវិស័យព្រះពុទ្ធសាសនា ស្ថិតនៅវត្តឥន្ទ្រីយ៍សំវរៈ
សង្កាត់ព្រែកតាហ៊ូ ក្រុងស្ទឹងសែន ខេត្តកំពង់ធំ សម្រេចបានលទ្ធផលល្អប្រសើរ

នូវ

ក-គ្រឿងឥស្សរិយយស ព្រះរាជាណាចក្រកម្ពុជា ថ្នាក់ មហាសេរីវឌ្ឍន៍

១-ព្រះសត្ថាបារមី សៀង សុខ

២-ឯកឧត្តម ម៉ៅ ឡាំង

ខ-គ្រឿងឥស្សរិយយស ព្រះរាជាណាចក្រកម្ពុជា ថ្នាក់ មហាសេនា

១-លោក គីម ចូរ៉ា

២-លោក គីម តារា

៣-លោក សួរ ទីចុល

គ-គ្រឿងឥស្សរិយយស មុនីសារាភ័ណ្ឌ ថ្នាក់ មហាសេនា

ព្រះតេជគុណ ឈួន ចាន់រី

ព្រះហស្តលេខា និងព្រះរាជលញ្ឆករ

នរោត្តម សីហមុនី

លេខៈ ៥២៥ ច.ល

ដើម្បីចម្លងចែក

រាជធានីភ្នំពេញ ថ្ងៃទី ១៤ ខែ មិថុនា ឆ្នាំ២០១២

អគ្គលេខាធិការគណៈកម្មាធិការនិវេសនដ្ឋានរាជរដ្ឋាភិបាល

[illegible] សុខា

ពាមេ. ១២០៦.៥៤១

ធ្វើនៅព្រះបរមរាជវាំង, ថ្ងៃទី ០៩ ខែ មិថុនា ឆ្នាំ ២០១២

ព្រះរាជក្រឹត្យ

នស/រកត/០៦១២/៥៥៦

យើង

ព្រះករុណាព្រះបាទសម្ដេចព្រះបរមនាថ នរោត្ដម សីហមុនី
សមានភូមិជាតិសាសនា រក្ខតខត្តិយា ខេមរដ្ឋរាស្ដ្រ ពុទ្ធិន្ទ្រាធរាមហាក្សត្រ
ខេមរាជនា សមូហោភាស កម្ពុជឯករាជរដ្ឋបូរណសន្ដិ សុភមង្គលា សិរីវិបុលា
ខេមរាស្រីពិរាស្ដ្រ ព្រះចៅក្រុងកម្ពុជាធិបតី

- បានទ្រង់យល់រដ្ឋធម្មនុញ្ញ នៃព្រះរាជាណាចក្រកម្ពុជា
- បានទ្រង់យល់ព្រះរាជក្រឹត្យលេខ នស/រកត/០៩០៨/១០៥៥ ចុះថ្ងៃទី ២៥ ខែ កញ្ញា ឆ្នាំ ២០០៨ ស្ដីពីការតែងតាំងរាជរដ្ឋាភិបាល នៃព្រះរាជាណាចក្រកម្ពុជា
- បានទ្រង់យល់ព្រះរាជក្រមលេខ ០២/នស/៩៤ ចុះថ្ងៃទី ២០ ខែ កក្កដា ឆ្នាំ ១៩៩៤ ដែលប្រកាសឱ្យប្រើច្បាប់ស្ដីពីការរៀបចំ និងការប្រព្រឹត្តទៅ នៃគណៈរដ្ឋមន្ត្រី
- បានទ្រង់យល់ព្រះរាជក្រមលេខ ០៦/នស/៩៤ ចុះថ្ងៃទី ៣០ ខែ តុលា ឆ្នាំ ១៩៩៤ ដែលប្រកាសឱ្យប្រើច្បាប់ស្ដីពីសហលក្ខន្តិកៈ មន្ត្រីរាជការស៊ីវិល នៃព្រះរាជាណាចក្រកម្ពុជា
- បានទ្រង់យល់ព្រះរាជក្រមលេខ នស/រកម/០១៩៦/០៨ ចុះថ្ងៃទី ២៤ ខែ មករា ឆ្នាំ ១៩៩៦ ដែលប្រកាសឱ្យប្រើច្បាប់ស្ដីពី ការបង្កើតក្រសួងមហាផ្ទៃ
- បានទ្រង់យល់ព្រះរាជក្រមលេខ នស/រកម/០៥០៨/០១៧ ចុះថ្ងៃទី ២៤ ខែ ឧសភា ឆ្នាំ ២០០៨ ដែលប្រកាសឱ្យប្រើច្បាប់ស្ដីពីការ គ្រប់គ្រងរដ្ឋបាលរាជធានី ខេត្ត ក្រុង ស្រុក ខណ្ឌ
- បានទ្រង់យល់ព្រះរាជក្រឹត្យលេខ ជស/រកត/០២០០/១០៤ ចុះថ្ងៃទី ២២ ខែ កុម្ភៈ ឆ្នាំ ២០០០ ស្ដីពីលក្ខន្តិកៈដោយឡែក នៃក្របខ័ណ្ឌ មន្ត្រីរដ្ឋបាលជាន់ខ្ពស់ ក្រសួងមហាផ្ទៃ
- បានទ្រង់យល់សេចក្ដីក្រាបបង្គំទូលថ្វាយរបស់សម្ដេចអគ្គមហាសេនាបតីតេជោ **ហ៊ុន សែន** នាយករដ្ឋមន្ត្រី នៃព្រះរាជាណាចក្រកម្ពុជា

សម្រេច

មាត្រា ១ : ត្រូវបានដំឡើងថ្នាក់តាមសញ្ញាបត្រក្នុងឋានន្តរស័ក្តិ ឧត្តមមន្ត្រី នៃក្របខ័ណ្ឌមន្ត្រីរដ្ឋបាលជាន់ខ្ពស់ ក្រសួងមហាផ្ទៃ ចំនួន ០២ រូប មានរាយនាមដូចខាងក្រោម :

ល.រ	គោត្តនាម និងនាម	ភេទ	ឋានន្តរស័ក្តិ ថ្នាក់ចាស់	ឋានន្តរស័ក្តិ ថ្នាក់ថ្មី
១	ឡាន់ ឆន	ប្រុស	ពី ឧត្តមមន្ត្រី ថ្នាក់លេខ ៣	ទៅជា ឧត្តមមន្ត្រី ថ្នាក់លេខ ២
២	សូត យា	ប្រុស	ពី ឧត្តមមន្ត្រី ថ្នាក់លេខ ៥	ទៅជា ឧត្តមមន្ត្រី ថ្នាក់លេខ ៤

មាត្រា ២ : បៀវត្សមូលដ្ឋានរបស់ សាមីខ្លួន ត្រូវបានអនុវត្តគិតចាប់ពីថ្ងៃចេញព្រះរាជក្រឹត្យនេះ ដោយរក្សាទុកអតីតភាពសម្រាប់ ឡើងថ្នាក់តាមវេនជ្រើសរើស និងវេនអតីតភាពឱ្យនៅដដែល ។

មាត្រា ៣ : បទប្បញ្ញត្តិទាំងឡាយណា ដែលមានខ្លឹមសារផ្ទុយនឹងព្រះរាជក្រឹត្យនេះ ត្រូវទុកជានិរាករណ៍ ។

មាត្រា ៤ : សម្ដេចអគ្គមហាសេនាបតីតេជោ **ហ៊ុន សែន** នាយករដ្ឋមន្ត្រី នៃព្រះរាជាណាចក្រកម្ពុជា ត្រូវទទួលបន្ទុកអនុវត្តឱ្យបាន សម្រេចនូវព្រះរាជក្រឹត្យនេះ ។

មាត្រា ៥ : ព្រះរាជក្រឹត្យនេះ ចូលជាធរមាន ចាប់ពីថ្ងៃឡាយព្រះហស្ថលេខានេះតទៅ ។

ព្រះហស្ថលេខា និងព្រះរាជលញ្ឆករ
នរោត្ដម សីហមុនី

ចាស. ១២០៦. ៥៥៧

ធ្វើនៅព្រះបរមរាជវាំង, ថ្ងៃទី ០៨ ខែ មិថុនា ឆ្នាំ ២០១២

លេខៈ ៥៣១ ច.ល
ដើម្បីចម្លងចែក
រាជធានីភ្នំពេញ ថ្ងៃទី១៤ ខែ មិថុនា ឆ្នាំ២០១២
អគ្គលេខាធិការរង [illegible] រាជរដ្ឋាភិបាល
[illegible] សុខា

ព្រះរាជក្រឹត្យ

នស/រកត/០៦១២/៥៥៧

យើង

ព្រះករុណាព្រះបាទសម្តេចព្រះបរមនាថ នរោត្តម សីហមុនី
សមានភូមិជាតិសាសនា រក្ខតខត្តិយា ខេមរដ្ឋរាស្ត្រ ពុទ្ធិន្ទ្រាធរាមហាក្សត្រ ខេមរាជនា សមូហោភាស កម្ពុជឯករាជរដ្ឋបូរណសន្តិ សុភមង្គលា សិរីវិបុលា ខេមរាស្រីពិរាស្ត្រ ព្រះចៅក្រុងកម្ពុជាធិបតី

ប្រោសព្រះរាជទាន

ចំពោះ

សប្បុរសជនចំនួន០២រូប មានគុណបំណាច់ចំពោះជាតិនិងសាសនា ដោយបានបរិច្ចាគធនធានផ្ទាល់ខ្លួន
ចូលរួមកសាងសមិទ្ធផលនានា ក្នុងវិស័យព្រះពុទ្ធសាសនានិងសង្គមជាតិ ស្ថិតនៅវត្តបាប្រើយ៍
ឃុំព្រែកចង្ក្រាន ស្រុកស៊ីធរកណ្តាល ខេត្តព្រៃវែង សម្រេចបានលទ្ធផលល្អប្រសើរ

នូវ

គ្រឿងឥស្សរិយយស មុនីសារាភ័ណ្ឌ ថ្នាក់ មហាសេនា

១-ឯកឧត្តម គង់ វិបុល

២-លោក កេ អ៊ីម

ព្រះហស្តលេខា និងព្រះរាជលញ្ឆករ
នរោត្តម សីហមុនី

ហរទ.១២០៦.៥៤៣

លេខៈ ៥៧៨ ច.ល
ដើម្បីចម្លងចែក
រាជធានីភ្នំពេញ ,ថ្ងៃទី ១៥ ខែ មិថុនា ឆ្នាំ២០១២
អគ្គលេខាធិការរងទី១រាជរដ្ឋាភិបាល
សយ សុខា

ធ្វើនៅព្រះបរមរាជវាំង , ថ្ងៃទី ០៩ ខែ មិថុនា ឆ្នាំ ២០១២

ព្រះរាជក្រឹត្យ

នស/រកត/០៦១២/៥៥៥

យើង

ព្រះករុណាព្រះបាទសម្តេចព្រះបរមនាថ នរោត្តម សីហមុនី
សមានភូមិជាតិសាសនា រក្ខតក្ខត្តិយា ខេមរារដ្ឋរាស្ត្រ ពុទ្ធិន្ទ្រធរាមហាក្សត្រ
ខេមរាជនា សមូហោភាស កម្ពុជឯករាជរដ្ឋបូរណសន្តិ សុភមង្គលា សិរីវិបុលា
ខេមរាស្រីពិរាស្ត្រ ព្រះចៅក្រុងកម្ពុជាធិបតី

ប្រោសព្រះរាជទាន

ចំពោះ

កងឯកភាព ចំនួន ១១កង និងនាយទាហាន នាយទាហានរង ពលទាហាន ចំណុះបញ្ជាការដ្ឋានវិស្វកម្ម នៃអគ្គបញ្ជាការដ្ឋាន កងយោធពល ខេមរភូមិន្ទ ព្រមទាំងមន្ត្រីរាជការ ចំនួន ១៦៩រូប មានគុណបំណាច់ខ្ពស់ និងស្នាដៃធំៗជាច្រើន ជាពិសេស លើការងារស្តារ និងកសាង ហេដ្ឋារចនាសម្ព័ន្ធយុទ្ធសាស្ត្រផ្សេងៗ បម្រើអោយវិស័យការពារជាតិ រួមទាំងវិស័យគមនាគមន៍ និងដឹកជញ្ជូនផងដែរ

នូវ

ក- គ្រឿងឥស្សរិយយស សម្តេចព្រះមហាក្សត្រិយានី ព្រះស៊ីសុវត្ថិមុនីវង្ស កុសុមៈនារីរ័ត្ន ថ្នាក់ មហាសេរីវឌ្ឍន៍

- ឯកឧត្តម ឧត្តមសេនីយ៍ឯក ខ្វាន់ ស៊ាង អត្តលេខ ០០០១០៨

ខ- គ្រឿងឥស្សរិយយស សម្តេចព្រះមហាក្សត្រិយានី ព្រះស៊ីសុវត្ថិមុនីវង្ស កុសុមៈនារីរ័ត្ន ថ្នាក់ មហាសេនា

១ ឯកឧត្តម ឧត្តមសេនីយ៍ឯក កៅ សារី អត្តលេខ ០០០៣១១
២ ឯកឧត្តម ឧត្តមសេនីយ៍ឯក ឌួន សំអាន អត្តលេខ ០០២១៥៦
៣ ឯកឧត្តម ឧត្តមសេនីយ៍ឯក ភ្លុំ ជុំចិណ្ណា អត្តលេខ ០០៤៤២៧
៤ ឯកឧត្តម ឧត្តមសេនីយ៍ទោ ម៉ែន វ៉ា អត្តលេខ ០០០៨០៣
៥ ឯកឧត្តម ឧត្តមសេនីយ៍ទោ គង់ សុភា អត្តលេខ ០១១៥០៦

គ- គ្រឿងឥស្សរិយយស ព្រះរាជាណាចក្រកម្ពុជា ថ្នាក់ មហាសេរីវឌ្ឍន៍

១ ឧត្តមសេនីយ៍ត្រី ឈួន ចន្ទ្រាខេ អត្តលេខ ០០២១០៥
២ ឧត្តមសេនីយ៍ត្រី លឹម សំអុល អត្តលេខ ០០៩៤៧១
៣ ឧត្តមសេនីយ៍ត្រី ឈុច សាច័ន អត្តលេខ ០០២១៤៥
៤ ឧត្តមសេនីយ៍ត្រី ស៊ុំ ចិន្តា អត្តលេខ ០០៣៤៣៩
៥ ឧត្តមសេនីយ៍ត្រី ខ្វាន់ ចាន់ អត្តលេខ ០០២១៥៣
៦ វរសេនីយ៍ឯក ខុំ ប៊ុន្ណា អត្តលេខ ០០៩៥៣២
៧ វរសេនីយ៍ឯក ខ្វាន់ ឥណ្ណា អត្តលេខ ០០៩៥០៤
៨ វរសេនីយ៍ទោ នួច សិទ្ធី អត្តលេខ ០០៤៦៥២

ឃ- គ្រឿងឥស្សរិយយស សុវត្ថារា ថ្នាក់ មហាសេរីវឌ្ឍន៍

ចំពោះកងឯកភាព:

១ កងឯកភាព ស្ថាបនាថ្នល់លេខ៧០១
២ កងឯកភាព ស្ថាបនាថ្នល់-ស្ពានលេខ៧០៨
៣ កងឯកភាព ស្ថាបនាស្ពានបេតុងលេខ៧០៥
៤ កងឯកភាព ស្ថាបនាថ្នល់-ស្ពានលេខ៧០៧
៥ កងឯកភាព ចក្រកលលេខ៧២

ចំពោះបុគ្គល:

វរសេនីយ៍ទោ ស៊ីង សុខន អត្តលេខ ០១១៩០៣

ង- គ្រឿងឥស្សរិយយស មុនីសារាភ័ណ្ឌ ថ្នាក់ មហាសេរីវឌ្ឍន៍

១ ឧត្តមសេនីយ៍ត្រី ស៊ាង សាខន អត្តលេខ ០០០៧៩៦
២ ឧត្តមសេនីយ៍ត្រី ជុំ ហុន អត្តលេខ ០០៣៤៥១

៣	ឧត្តមសេនីយ៍ត្រី	សុខ សុផល	អត្តលេខ ០០៥៥៨៨	៨	ឧត្តមសេនីយ៍ត្រី	ញឹម សារឹម	អត្តលេខ ០០៥២៩២
៤	ឧត្តមសេនីយ៍ត្រី	ធេព សាផន	អត្តលេខ ០០០៧៩៣	៩	ឧត្តមសេនីយ៍ត្រី	ឃួន សាខន	អត្តលេខ ០០០៧៨៨
៥	ឧត្តមសេនីយ៍ត្រី	យង់ សារិន	អត្តលេខ ០០១២៦១	១០	លោក	ហ៊ីង ពៅ	
៦	ឧត្តមសេនីយ៍ត្រី	អ៊ុំម សំផន	អត្តលេខ ០០២១៥៤	១១	វរសេនីយ៍ឯក	សុខ ឡឿន	អត្តលេខ ០០៥១៦៤
៧	ឧត្តមសេនីយ៍ត្រី	ម៉ា សុផាណ្ណា	អត្តលេខ ០០០៧៨៥	១២	វរសេនីយ៍ឯក	ម៉ូច ចាន់នី	អត្តលេខ ០១៧៦៨២

ច-គ្រឿងឥស្សរិយយស សេនាជ័យសិទ្ធ

១	ឯកឧត្តម ឧត្តមសេនីយ៍ឯក	សូ សុវណ្ណមុនី	អត្តលេខ ០០០៧៨៧	៣	ឧត្តមសេនីយ៍ទោ	គុយ សុផល	អត្តលេខ ០០០៧៩៥
២	ឯកឧត្តម ឧត្តមសេនីយ៍ទោ	សុខ ផល	អត្តលេខ ០០០១៤២				

ឆ-គ្រឿងឥស្សរិយយស ព្រះរាជាណាចក្រកម្ពុជា ថ្នាក់ មហាសេនា

១	ឧត្តមសេនីយ៍ទោ	អៀង ឡៃ	អត្តលេខ ០០២១៨០	៨	វរសេនីយ៍ឯក	កែវ រ៉េន	អត្តលេខ ០០៩៤៨៧
២	ឧត្តមសេនីយ៍ត្រី	ឌួន គង់	អត្តលេខ ០០០៨០១	៩	វរសេនីយ៍ទោ	ចាន់ សារឫទ្ធិ	អត្តលេខ ០០៩៤៩២
៣	វរសេនីយ៍ឯក	ជុំ សាមុត	អត្តលេខ ០០៩៤៨៩	១០	វរសេនីយ៍ទោ	ចិត្រ បូរ៉ា	អត្តលេខ ០២៤៤៤៣
៤	វរសេនីយ៍ឯក	ហ៊ាញ សារៈ	អត្តលេខ ០០៩៥៥១	១១	វរសេនីយ៍ទោ	ស៊ុន វណ្ណចក្រី	អត្តលេខ ០០៩៥២២
៥	វរសេនីយ៍ឯក	សេក វណ្ណា	អត្តលេខ ០០៣៤៤៨	១២	វរសេនីយ៍ទោ	ម៉ែន សំអាត	អត្តលេខ ០០៩៥៣៨
៦	វរសេនីយ៍ឯក	ឡៅ ស៊ីសុផល	អត្តលេខ ០០៣៤៤៩	១៣	វរសេនីយ៍ទោ	សៀក រ៉ុង	អត្តលេខ ០២៧១០៩
៧	វរសេនីយ៍ឯក	ខ្វាន់ សាម៉ន	អត្តលេខ ០០៩៥៣៥				

ជ-គ្រឿងឥស្សរិយយស សុវត្ថារា ថ្នាក់ មហាសេនា

ចំពោះកងឯកភាពៈ

១	កងឯកភាព ស្ពាននាសំណង់អាគារលេខ៧៣	៤	កងឯកភាពស្ពាននាផ្លូវថ្នល់-ស្ពានលេខ៧១៤
២	កងឯកភាព ស្ពានសាឡាងស្វ័យប្រវត្តិលេខ៧១	៥	កងឯកភាពស្ពាននាថ្នល់លេខ៧១៣
៣	កងឯកភាព ស្ពាននាសំណង់លេណដ្ឋានការពារជាតិ និងស្ពានលេខ៧៤	៦	កងឯកភាពស្ពាននាថ្នល់-ស្ពានលេខ៧១៦

ចំពោះបុគ្គលៈ

១	វរសេនីយ៍ឯក	គង់ មុនី	អត្តលេខ ០២៧២៨៧	៨	វរសេនីយ៍ទោ	សុខ រ៉ាំណែត	អត្តលេខ ០២៧១១៤
២	វរសេនីយ៍ទោ	ចំរើន បញ្ញាវុធ	អត្តលេខ ០០៩៤៩១	៩	វរសេនីយ៍ទោ	ហ៊ឹម សំអឿន	អត្តលេខ ០១៧៥៦៨
៣	វរសេនីយទោ	រស់ អ៊ុំម	អត្តលេខ ០០៩៤៩០	១០	វរសេនីយ៍ទោ	មៀច រិទ្ធឡុន	អត្តលេខ ០១៧៦៨៤
៤	វរសេនីយ៍ទោ	បឿយ ផានិត	អត្តលេខ ០១៧៧៣៨	១១	វរសេនីយ៍ទោ	ជេត ហ៊ាង	អត្តលេខ ០០១០៨១
៥	វរសេនីយ៍ទោ	ប៉ែន ទិបុល	អត្តលេខ ០០៩៥១៧	១២	វរសេនីយទោ	ដួង ចែត្រ	អត្តលេខ ០០០៧៩៤
៦	វរសេនីយ៍ទោ	ចាន់ សុភិន	អត្តលេខ ០១៧៥២៧	១៣	វរសេនីយ៍ទោ	កែវ សឿន	អត្តលេខ ១៤៩៩៩២
៧	វរសេនីយ៍ទោ	ខង វណ្ណារ៉ា	អត្តលេខ ០២៧១១៣	១៤	វរសេនីយ៍ត្រី	មុនី ស្មើពេជ្រយ	អត្តលេខ ០០៩៥១១

ឈ-គ្រឿងឥស្សរិយយស មុនីសារាភ័ណ្ឌ ថ្នាក់ មហាសេនា

១	វរសេនីយ៍ឯក	ស៊ុន សំភ្ល	អត្តលេខ ០០២១៣៤	៥	វរសេនីយ៍ឯក	មឿន ភីអឿន	អត្តលេខ ០០៣៦០៩
២	វរសេនីយ៍ឯក	អ៊ិត ស៊ីសូដា	អត្តលេខ ០១៧៥២៥	៦	វរសេនីយ៍ឯក	កែវ ចាន់ឡឿន	អត្តលេខ ០០៩៥៣១
៣	វរសេនីយ៍ឯក	ពុធ សន	អត្តលេខ ០១៧៥៣០	៧	វរសេនីយ៍ឯក	ខ្វាន់ សំអុន	អត្តលេខ ០០៩៥៣៤
៤	វរសេនីយ៍ឯក	ទំនួ គីមស្រេង	អត្តលេខ ០០៩៥៧១	៨	វរសេនីយ៍ឯក	ឌួន សាម៉្មឺ	អត្តលេខ ០០៩៥០៣

ROYAUME DU CAMBODGE LE MINISTRE DU PALAIS ROYAL
ប្រធានមេហ៊ុនទាំង

៩	វរសេនីយ៍ឯក	រិន សារ៉ែន	អត្តលេខ ០០៩៥១០	២៥	លោក	ឈូ ឡេងស្រ៊ុន
១០	វរសេនីយ៍ឯក	យិន សុន្ទរៈ	អត្តលេខ ០០៩៥៦២	២៦	លោក	ហេង ត្រៃពិសិដ្ឋ
១១	វរសេនីយ៍ទោ	នង សុគន្ធា	អត្តលេខ ០០៩៥០៩	២៧	លោក	ឈុំ ប៊ុនហេង
១២	វរសេនីយ៍ទោ	សេង មិត	អត្តលេខ ០០៩៥៧៥	២៨	លោក	ម៉ែន ចិចឡុន់ចិត្យា
១៣	វរសេនីយ៍ទោ	ម៉ាង ឆា	អត្តលេខ ០០៩៥៥៣	២៩	លោក	ចិន ដារី
១៤	វរសេនីយ៍ទោ	អេង គីមអួន	អត្តលេខ ២២៨៩៤១	៣០	លោក	ដារី ចេតនា
១៥	វរសេនីយ៍ទោ	សៅ ផារ៉ែន	អត្តលេខ ០២៥៧២០	៣១	លោក	ហ៊ូ ទ៉ាន់ថន
១៦	វរសេនីយ៍ទោ	ឆន សំបូរ	អត្តលេខ ០១០៣៧៩	៣២	លោក	ហ៊ូ គុណឧត្ដ
១៧	វរសេនីយ៍ទោ	នេត្រ សាខន	អត្តលេខ ០១៧៧៥១	៣៣	លោក	ម៉ៅ សោភ័ណ្ឌ
១៨	វរសេនីយ៍ទោ	ជួន ធី	អត្តលេខ ០៤៥៨១៥	៣៤	លោក	ផាត គង់
១៩	វរសេនីយ៍ត្រី	ផៃ ស៊ីចាន់	អត្តលេខ ០៣៩៨៧៦	៣៥	លោកស្រី	នង ចន្ទដានី
២០	វរសេនីយ៍ត្រី	ឡាច សុខឡា	អត្តលេខ ០៤៧០៤៣	៣៦	លោក	សេង ឆូច
២១	វរសេនីយ៍ត្រី	ខិន ចាន់ធី	អត្តលេខ ០៣០៣៦៤	៣៧	លោក	លី សារុន
២២	ឯកឧត្តម	ម៉ែន ធីរុទ្ធ		៣៨	លោក	ចឡី ចិចិត្រ
២៣	លោក	យុន ហ្សូលីន		៣៩	លោក	ញ៉ូ ហេង
២៤	លោក	ហួត ចន្ធ្លនា				

ញ-គ្រឿងឥស្សរិយយស ព្រះរាជាណាចក្រកម្ពុជា ថ្នាក់ ធិបឌិន្ទ

១	វរសេនីយ៍ឯក	វាស ឈុនហេង	អត្តលេខ ០០៩៥៩១	១៧	អនុសេនីយ៍ឯក	ផែម ចែម	អត្តលេខ ០៤៩១៨៤
២	វរសេនីយ៍ទោ	សាន់ សារឿន	អត្តលេខ ០០០៨០៤	១៨	អនុសេនីយ៍ឯក	ខែម ចណ្ណា	អត្តលេខ ០១៦០៤០
៣	វរសេនីយ៍ទោ	យុត សុផាណ្ណារិទ្ធ	អត្តលេខ ០០០៧៩៧	១៩	វរនារីឯក	ឆា គីមតុល	អត្តលេខ ០២២៩២០
៤	វរសេនីយ៍ទោ	ឆេង បូរ៉ាទី	អត្តលេខ ០០៩៥០៧	២០	លោក	សោម ប៊ុណ្ណារី	
៥	វរសេនីយ៍ទោ	ហួត កុសល	អត្តលេខ ០០៩៥៣៣	២១	លោក	រិន សិទ្ធី	
៦	វរសេនីយ៍ទោ	ចាក់ សុភាព	អត្តលេខ ០០៩៤៩៦	២២	លោក	នួន សុខា	
៧	វរសេនីយ៍ទោ	សោម ធុន	អត្តលេខ ០០៩៤៩៣	២៣	លោក	ហួន ចន្ទី	
៨	វរសេនីយ៍ទោ	ស៊ិន សារឿន	អត្តលេខ ០០៩៥៨៩	២៤	លោក	ហ៊ូ មករា	
៩	វរសេនីយ៍ទោ	យស់ បុណ្ណាត	អត្តលេខ ០១៧៥៧០	២៥	លោក	ផាត់ ចណ្ណធី	
១០	វរសេនីយ៍ទោ	អ៊ុយ សីហា	អត្តលេខ ០១៧៦៩៨	២៦	លោក	ជា ឧត្ដី	
១១	វរសេនីយ៍ត្រី	ទឹម សរ	អត្តលេខ ០១៧៥៣២	២៧	លោក	សុខ ប៊ូ	
១២	វរសេនីយ៍ត្រី	សារុន ចណ្ណារ៉ា	អត្តលេខ ០២៤៤៤៥	២៨	លោក	បាន សុម៉ារា	
១៣	វរសេនីយ៍ត្រី	គៀន សុផុន	អត្តលេខ ០៤៩៤៧០	២៩	លោក	ខួន តារា	
១៤	វរសេនីយ៍ត្រី	ឡឹម ពិសិដ្ឋ	អត្តលេខ ០០៩៥៨៧	៣០	លោក	ទី ដារាឧុង	
១៥	វរសេនីយ៍ត្រី	អេង ហេងឡាយ	អត្តលេខ ០១៧៧៤១	៣១	លោកស្រី	កាយ សុធាទី	
១៦	វរសេនីយ៍ត្រី	ខឹម ភាន	អត្តលេខ ០២៧១០៧				

ROYAUME DU CAMBODGE • LE MINISTRE DU PALAIS ROYAL • ព្រះបរមរាជវាំង

ង-គ្រឿងឥស្សរិយយស ព្រះរាជាណាចក្រកម្ពុជា ថ្នាក់ សេនា

១	វរសេនីយ៍ទោ	មិត្ត ស៊ីថាត	អត្តលេខ ០០៩៥១៩	១០	វរសេនីយ៍ត្រី	ស៊ិន យូហេង	អត្តលេខ ០០៩៥១២
២	វរសេនីយ៍ត្រី	ម៉ូ តេងា	អត្តលេខ ០០៩៥៨៣	១១	វរសេនីយ៍ត្រី	គក គៀង	អត្តលេខ ០២៧៣០៣
៣	វរសេនីយ៍ត្រី	ហ៊ុល ជឿន	អត្តលេខ ០២៧២៩២	១២	វរសេនីយ៍ត្រី	សែម សាខុន	អត្តលេខ ២២១៣៨៩
៤	វរសេនីយ៍ត្រី	ប៉ែន បឿន	អត្តលេខ ០១៩៥០៣	១៣	វរសេនីយ៍ត្រី	ធំព យ៉ាន់	អត្តលេខ ០៤០០១៨
៥	វរសេនីយ៍ត្រី	គូ សារិន	អត្តលេខ ០១៧៦២៥	១៤	អនុសេនីយ៍ឯក	ទេព ឫទ្ធី	អត្តលេខ ០៣៩៩១៧
៦	វរសេនីយ៍ត្រី	គោត សុធារិទ្ធ	អត្តលេខ ០២០៨០៥	១៥	អនុសេនីយ៍ឯក	ម៉ុំ សម្ផស្ស	អត្តលេខ ០៤៧៨៧១
៧	វរសេនីយ៍ត្រី	ជុំ សារ៉េត	អត្តលេខ ០១៩៣៤៥	១៦	អនុសេនីយ៍ឯក	មុនី ចន្ទរស្មី	អត្តលេខ ០១៧១៥៤
៨	វរសេនីយ៍ត្រី	គឿក សំអាត	អត្តលេខ ០០៩៥៦០	១៧	អនុសេនីយ៍ទោ	ពុធ ពិសិដ្ឋ	អត្តលេខ ២២១៩១២
៩	វរសេនីយ៍ត្រី	សាង ឈឿន	អត្តលេខ ០០៩៥៧៧				

ច-គ្រឿងឥស្សរិយយស ព្រះរាជាណាចក្រកម្ពុជា ថ្នាក់ អស្សឫទ្ធិ

១	វរសេនីយ៍ទោ	ពត ច៉ាន់	អត្តលេខ ០២៧៣១៤	១៤	អនុសេនីយ៍ឯក	គៀត គា	អត្តលេខ ០២៧២៣៣
២	វរសេនីយ៍ទោ	គុយ សារិន	អត្តលេខ ០០៥៣០០	១៥	អនុសេនីយ៍ឯក	ឡុង សុខួច	អត្តលេខ ០៤៣៤៤៥
៣	វរសេនីយ៍ត្រី	គុយ សាសន	អត្តលេខ ០១៧៦៦៩	១៦	អនុសេនីយ៍ឯក	អ៊ុំ សុខា	អត្តលេខ ០២៧២៩៧
៤	វរសេនីយ៍ត្រី	មាស គឿន	អត្តលេខ ០១៧៦៣៣	១៧	អនុសេនីយ៍ឯក	កង ឆារ៉ូ	អត្តលេខ ០២៧១៩៣
៥	វរសេនីយ៍ត្រី	សែម ដារីម	អត្តលេខ ០៥៣១៩៦	១៨	លោក	គីម ផល្លី	
៦	វរសេនីយ៍ត្រី	លី ខ្មៅ	អត្តលេខ ០៣២៨៦១	១៩	លោក	គាំ ធុល	
៧	អនុសេនីយ៍ឯក	ហេង ផុកស៊ាង	អត្តលេខ ០២៧២២៩	២០	លោក	ស៊ុត សុចត្តិ	
៨	អនុសេនីយ៍ឯក	ចាន់ ម៉ុនជាតិ	អត្តលេខ ០៤៣៤៦៧	២១	លោកស្រី	ម៉ាន ស៊ីថា	
៩	អនុសេនីយ៍ឯក	សេ់ សុឃឿន	អត្តលេខ ០៣៩៨៧៧	២២	លោក	លី ឆាយហេង	
១០	អនុសេនីយ៍ឯក	សេង ឈិតម៉ា	អត្តលេខ ០៤៤០៩៨	២៣	លោក	លី ម៉ុណ្ណា	
១១	អនុសេនីយ៍ឯក	យូ ឡុន	អត្តលេខ ០១៧៦៣៦	២៤	លោក	ម៉ឹង សុខណាត	
១២	អនុសេនីយ៍ឯក	ហង្ស រិន	អត្តលេខ ០១៧៦៤១	២៥	លោក	ភា សុធី	
១៣	អនុសេនីយ៍ឯក	ម៉ែន សំអុល	អត្តលេខ ០១៧៥៧៤				

ព្រះហស្តលេខា និងព្រះរាជលញ្ឆករ

នរោត្តម សីហមុនី

នស/រកម.០៦១២.៥៥៤

ធ្វើនៅព្រះបរមរាជវាំង, ថ្ងៃទី ០៦ ខែ មិថុនា ឆ្នាំ ២០១២

លេខ: ៥៣៥ ច.ល

ដើម្បីចម្លងចែក

រាជធានីភ្នំពេញ, ថ្ងៃទី ១៥ ខែមិថុនា ឆ្នាំ២០១២

អគ្គលេខាធិការរងទីស្តីការគណៈរដ្ឋមន្ត្រី

សយ សុខា

ព្រះរាជក្រឹត្យ

នស/រកត/០៦១២/៥៥៩

យើង

ព្រះករុណាព្រះបាទសម្តេចព្រះបរមនាថ នរោត្តម សីហមុនី
សមានភូមិជាតិសាសនា រក្ខតខត្តិយា ខេមរារដ្ឋរាស្ត្រ ពុទ្ធិន្ទ្រាធរាមហាក្សត្រ
ខេមរាជនា សមូហោភាស កម្ពុជឯករាជរដ្ឋបូរណសន្តិ សុភមង្គលា សិរីវិបុលា
ខេមរាស្រីពិរាស្ត្រ ព្រះចៅក្រុងកម្ពុជាធិបតី

ប្រោសព្រះរាជទាន

ចំពោះ

សប្បុរសជន ចំនួន ១០រូប ដែលមានគុណបំណាច់ក្នុងការចូលរួមចំណែកកសាង និងអភិវឌ្ឍន៍ប្រទេសជាតិ

នូវ

ក- គ្រឿងឥស្សរិយយស **ព្រះរាជាណាចក្រកម្ពុជា** ថ្នាក់ **មហាសេរីវឌ្ឍន៍** :

- លោកជំទាវ ហ៊ួ ណារី

ខ- គ្រឿងឥស្សរិយយស **សុវត្ថារា** ថ្នាក់ **មហាសេរីវឌ្ឍន៍** :

១ - វេជ្ជបណ្ឌិត តោ រេមី ២ - លោក លឹម មករុទ្ធ

គ- គ្រឿងឥស្សរិយយស **ព្រះរាជាណាចក្រកម្ពុជា** ថ្នាក់ **មហាសេនា** :

១ - លោក សេង គន្ធ ២- លោក គី ប៊ុណ្ណារ៉ា
៣- លោក ណៃ ស៊ីថា ៤- លោក តោ គ្រីថា
៥- លោក ជុំ ណារ៉ាន់

ឃ- គ្រឿងឥស្សរិយយស **ព្រះរាជាណាចក្រកម្ពុជា** ថ្នាក់ **អស្សឫទ្ធិ** :

១- អនុសេនីយ៍ទោ បូ សុវណ្ណារ័ត្ន អត្តលេខ ៩៣៩៥៩
២- កញ្ញា ឡេ ដាវីន

ព្រះហស្តលេខា និងព្រះរាជលញ្ជករ
នរោត្តម សីហមុនី

តរល.១២០៦.៥៥៥

ធ្វើនៅព្រះបរមរាជវាំង, ថ្ងៃទី ០៩ ខែ មិថុនា ឆ្នាំ ២០១២

លេខៈ ៥៣៧ ច.ល
ដើម្បីចម្លងចែក
រាជធានីភ្នំពេញ ថ្ងៃទី ១៥ ខែមិថុនា ឆ្នាំ២០១២
អគ្គលេខា[illegible]ទី១រាជរដ្ឋាភិបាល

ស៊យ សុខា

ព្រះរាជាណាចក្រកម្ពុជា
ជាតិ សាសនា ព្រះមហាក្សត្រ

រាជរដ្ឋាភិបាលកម្ពុជា
លេខ: ៩៤៧ អនក្រ.បក

អនុក្រឹត្យ
ស្តីពី
ការកំណត់តំបន់គ្រប់គ្រង ក្នុងតំបន់ការពារធម្មជាតិ នៅជាតំបន់ប្រើប្រាស់ដោយចីរភាព

រាជរដ្ឋាភិបាល

- បានឃើញរដ្ឋធម្មនុញ្ញ នៃព្រះរាជាណាចក្រកម្ពុជា
- បានឃើញព្រះរាជក្រឹត្យលេខ នស/រកត/០៩០៨/១០៥៥ ចុះថ្ងៃទី ២៥ ខែ កញ្ញា ឆ្នាំ២០០៨ ស្តីពីការតែងតាំងរាជរដ្ឋាភិបាល នៃព្រះរាជាណាចក្រកម្ពុជា
- បានឃើញព្រះរាជក្រមលេខ ០២/នស/៩៤ ចុះថ្ងៃទី ២០ ខែ កក្កដា ឆ្នាំ១៩៩៤ ដែលប្រកាសឱ្យប្រើច្បាប់ស្តីពីការរៀបចំ និងការប្រព្រឹត្តទៅ នៃគណៈរដ្ឋមន្ត្រី
- បានឃើញព្រះរាជក្រមលេខ នស/រកម/០១៩៦/២១ ចុះថ្ងៃទី ២៤ ខែ មករា ឆ្នាំ១៩៩៦ ដែលប្រកាសឱ្យប្រើច្បាប់ស្តីពីការបង្កើតក្រសួងបរិស្ថាន
- បានឃើញព្រះរាជក្រមលេខ នស/រកម/០២០៨/០០៧ ចុះថ្ងៃទី ១៥ ខែ កុម្ភៈ ឆ្នាំ២០០៨ ដែលប្រកាសឱ្យប្រើច្បាប់ស្តីពីតំបន់ការពារធម្មជាតិ
- យោងតាមតម្រូវការចាំបាច់របស់រាជរដ្ឋាភិបាល។

សម្រេច

មាត្រា១៖

ត្រូវបានកំណត់តំបន់គ្រប់គ្រង ក្នុងតំបន់ដែនជម្រកសត្វព្រៃគូលែន-ព្រហ្មទេព លើផ្ទៃដីសរុបចំនួន ៨.៥២០ហិកតា (ប្រាំបីពាន់ ប្រាំរយ ម្ភៃហិកតា) ទៅជាតំបន់ប្រើប្រាស់ដោយចីរភាព ស្ថិតនៅក្នុងភូមិសាស្ត្រខេត្តព្រះវិហារ សម្រាប់ផ្តល់ជូនក្រុមហ៊ុន មេត្រីភាព កសិ-ឧស្សាហកម្ម ធ្វើការវិនិយោគអភិវឌ្ឍន៍លើវិស័យដាំដំណាំកៅស៊ូ ដំណាំកសិ-ឧស្សាហកម្ម និងចិញ្ចឹមសត្វ រយៈពេល៧០ឆ្នាំ ដែលមានទីតាំង និងនិយាមកា ដូចមានក្នុងផែនទីភ្ជាប់នឹងលិខិតលេខ ៤៨២ សជណ ចុះថ្ងៃទី ០៤ ខែ ឧសភា ឆ្នាំ ២០១២ ជាឧបសម្ព័ន្ធ។

មាត្រា២៖

បទប្បញ្ញត្តិទាំងឡាយណាដែលមានខ្លឹមសារផ្ទុយពីអនុក្រឹត្យនេះ ត្រូវទុកជានិរាករណ៍។

មាត្រា៣៖

រដ្ឋមន្ត្រីទទួលបន្ទុកទីស្តីការគណៈរដ្ឋមន្ត្រី រដ្ឋមន្ត្រីក្រសួងមហាផ្ទៃ រដ្ឋមន្ត្រីក្រសួងសេដ្ឋកិច្ច និងហិរញ្ញវត្ថុ រដ្ឋមន្ត្រីក្រសួងបរិស្ថាន ក្រុមប្រឹក្សាអភិវឌ្ឍន៍កម្ពុជា រដ្ឋមន្ត្រី រដ្ឋលេខាធិការ គ្រប់ក្រសួង ស្ថាប័នពាក់ព័ន្ធ និងអភិបាលនៃគណៈអភិបាលខេត្តព្រះវិហារ ត្រូវទទួលបន្ទុកអនុវត្តអនុក្រឹត្យនេះ ចាប់ពីថ្ងៃចុះហត្ថលេខាតទៅ។

ធ្វើនៅរាជធានីភ្នំពេញ ថ្ងៃទី ១៩ ខែ មិថុនា ឆ្នាំ២០១២

នាយករដ្ឋមន្ត្រី

សម្តេចអគ្គមហាសេនាបតីតេជោ ហ៊ុន សែន

កន្លែងទទួល:
- ក្រសួងព្រះបរមរាជវាំង
- អគ្គលេខាធិការដ្ឋានក្រុមប្រឹក្សាធម្មនុញ្ញ
- អគ្គលេខាធិការដ្ឋានព្រឹទ្ធសភា
- អគ្គលេខាធិការដ្ឋានរដ្ឋសភា
- អគ្គលេខាធិការរាជរដ្ឋាភិបាល
- ខុទ្ទកាល័យសម្តេចនាយករដ្ឋមន្ត្រី
- ខុទ្ទកាល័យឯកឧត្តម លោកជំទាវឧបនាយករដ្ឋមន្ត្រី
  "<u>ដើម្បីគោរពជូនជ្រាប</u>"
- ដូចប្រការ ៣ "ដើម្បីអនុវត្ត"
- រាជកិច្ច
- ឯកសារ, កាលប្បវត្តិ

ព្រះរាជាណាចក្រកម្ពុជា

ជាតិ សាសនា ព្រះមហាក្សត្រ

រាជរដ្ឋាភិបាលកម្ពុជា

លេខ ៖...៨៣...អនក្រ.បក

អនុក្រឹត្យ
ស្តីពីការផ្ទេរឥណទានថវិកា

រាជរដ្ឋាភិបាល

-បានឃើញរដ្ឋធម្មនុញ្ញនៃព្រះរាជាណាចក្រកម្ពុជា

-បានឃើញព្រះរាជក្រឹត្យលេខ នស/រកត/០៩០៨/១០៥៥, ចុះថ្ងៃទី២៥ ខែកញ្ញា ឆ្នាំ២០០៨ ស្តីពីការតែងតាំងរាជរដ្ឋាភិបាលនៃព្រះរាជាណាចក្រកម្ពុជា

-បានឃើញព្រះរាជក្រមលេខ ០២/នស/៩៤, ចុះថ្ងៃទី២០ ខែកក្កដា ឆ្នាំ១៩៩៤ ដែលប្រកាសឲ្យប្រើច្បាប់ស្តីពីការរៀបចំ និងការប្រព្រឹត្តទៅនៃគណៈរដ្ឋមន្ត្រី

-បានឃើញព្រះរាជក្រមលេខ នស/រកម/០១៩៦/១៨, ចុះថ្ងៃទី២៤ ខែមករា ឆ្នាំ១៩៩៦ ដែលប្រកាសឲ្យប្រើច្បាប់ស្តីពីការបង្កើតក្រសួងសេដ្ឋកិច្ចនិងហិរញ្ញវត្ថុ

-បានឃើញព្រះរាជក្រមលេខ នស/រកម/០៥០៨/០១៦, ចុះថ្ងៃទី១៣ ខែឧសភា ឆ្នាំ២០០៨ ដែលប្រកាសឲ្យប្រើច្បាប់ស្តីពីប្រព័ន្ធហិរញ្ញវត្ថុសាធារណៈ

-បានឃើញព្រះរាជក្រមលេខ នស/រកម/១២១១/០១៩, ចុះថ្ងៃទី១៥ ខែធ្នូ ឆ្នាំ២០១១ ដែលប្រកាសឲ្យប្រើច្បាប់ស្តីពីហិរញ្ញវត្ថុសំរាប់ការគ្រប់គ្រងឆ្នាំ២០១២

-បានឃើញអនុក្រឹត្យលេខ ០៤ អនក្រ.បក, ចុះថ្ងៃទី២០ ខែមករា ឆ្នាំ២០០០ ស្តីពីការរៀបចំនិងការប្រព្រឹត្តទៅនៃក្រសួងសេដ្ឋកិច្ចនិងហិរញ្ញវត្ថុ

-បានឃើញអនុក្រឹត្យលេខ ០៦ អនក្រ.បក, ចុះថ្ងៃទី១១ ខែកុម្ភៈ ឆ្នាំ២០០៣ ស្តីពីការបង្កើតនាយកដ្ឋានហិរញ្ញវត្ថុមូលដ្ឋាននៃក្រសួងសេដ្ឋកិច្ចនិងហិរញ្ញវត្ថុ

-បានឃើញអនុក្រឹត្យលេខ ៧៨ អនក្រ.បក, ចុះថ្ងៃទី១៨ ខែវិច្ឆិកា ឆ្នាំ២០០៤ និងអនុក្រឹត្យលេខ ២០ អនក្រ.បក, ចុះថ្ងៃទី២៩ ខែមីនា ឆ្នាំ២០០៨ ស្តីពីការបំពេញបន្ថែម និងកែសម្រួលនាយកដ្ឋានមួយចំនួននៃក្រសួងសេដ្ឋកិច្ចនិងហិរញ្ញវត្ថុ

-បានឃើញអនុក្រឹត្យលេខ ១៣៤ អនក្រ.បក ចុះថ្ងៃទី១៥ ខែកញ្ញា ឆ្នាំ២០០៨ ស្តីពីការតម្លើងទីចាត់ការគយ និងរដ្ឋាករ នាយកដ្ឋានពន្ធដារ និងរតនាគារជាតិ នៃក្រសួងសេដ្ឋកិច្ចនិងហិរញ្ញវត្ថុ ឲ្យទៅជាអគ្គនាយកដ្ឋានគយនិងរដ្ឋាករកម្ពុជា អគ្គនាយកដ្ឋានពន្ធដារ និងអគ្គនាយកដ្ឋានរតនាគារជាតិ ស្ថិតក្រោមការគ្រប់គ្រងរបស់ក្រសួងសេដ្ឋកិច្ចនិងហិរញ្ញវត្ថុ

-បានឃើញអនុក្រឹត្យលេខ ២៨៧ អនក្រ.បក, ចុះថ្ងៃទី២៣ ខែធ្នូ ឆ្នាំ២០១១ស្តីពីការបែងចែកឥណទានចំណាយថវិកាថ្នាក់ជាតិតាមជំពូកនៃច្បាប់ស្តីពីហិរញ្ញវត្ថុសំរាប់ការគ្រប់គ្រងឆ្នាំ២០១២

-តាមសំណើរបស់រដ្ឋមន្ត្រីក្រសួងសេដ្ឋកិច្ច និងហិរញ្ញវត្ថុ

សម្រេច

មាត្រា១: ត្រូវបានអនុញ្ញាតឲ្យផ្ទេរឥណទានថវិកាចំនួន៨៥ ០០០ ០០០រៀល(ប៉ែតសិបប្រាំលានរៀលគត់) ពីជំពូក ០៩(ចំណាយមិនបានគ្រោងទុក) នៃខ្ទង់ចំណាយមិនទាន់បែងចែកមកជំពូក៦១(សេវាខាងក្រៅ) ជូនស្ថាប័នប្រឆាំងអំពើពុករលួយ សម្រាប់ការគ្រប់គ្រងឆ្នាំ២០១២។

មាត្រា២: ការបែងចែកឥណទានថវិកាចំណាយផ្ទេក្នុងជំពូកនេះតាមគណនីនិងអនុគណនី ត្រូវធ្វើឡើងដោយប្រកាសរបស់រដ្ឋមន្ត្រីក្រសួងសេដ្ឋកិច្ចនិងហិរញ្ញវត្ថុ សម្រាប់ចំណាយលើការតបណ្ដាញខ្សែភ្លើងថ្មីក្នុងស្ថាប័នប្រឆាំងអំពើពុករលួយ។

មាត្រា៣: រដ្ឋមន្ត្រីទទួលបន្ទុកទីស្តីការគណៈរដ្ឋមន្ត្រី រដ្ឋមន្ត្រីក្រសួងសេដ្ឋកិច្ចនិងហិរញ្ញវត្ថុ ប្រធានស្ថាប័នប្រឆាំងអំពើពុករលួយ ត្រូវទទួលបន្ទុកអនុវត្តអនុក្រឹត្យនេះចាប់ពីថ្ងៃចុះហត្ថលេខាតទៅ។

រាជធានីភ្នំពេញ , ថ្ងៃទី ១៣ ខែ មិថុនា ឆ្នាំ ២០១២

សម្តេចអគ្គមហាសេនាបតីតេជោ ហ៊ុន សែន

កន្លែងទទួល

- ក្រសួងព្រះបរមរាជវាំង
- អគ្គលេខាធិការដ្ឋានព្រឹទ្ធសភា
- អគ្គលេខាធិការដ្ឋានរដ្ឋសភា
- ខុទ្ទកាល័យសម្តេចអគ្គមហាសេនាបតីតេជោ **ហ៊ុន សែន** នាយករដ្ឋមន្ត្រី
- ដូចមាត្រា ៣
- ឯកសារ-កាលប្បវត្តិ

បានយកសេចក្ដីជម្រាបជូន
សម្តេចអគ្គមហាសេនាបតីតេជោ ហ៊ុន សែន
នាយករដ្ឋមន្ត្រី ដើម្បីចុះហត្ថលេខា

គាត ឈន់
រដ្ឋមន្ត្រីក្រសួងសេដ្ឋកិច្ចនិងហិរញ្ញវត្ថុ

ព្រះរាជាណាចក្រកម្ពុជា
ជាតិ សាសនា ព្រះមហាក្សត្រ

រាជរដ្ឋាភិបាលកម្ពុជា
លេខ: ៦៩៤ អនក្រ.បក

អនុក្រឹត្យ
ស្ដីពីការជូនមេដាយស្ថាបនាជាតិ

រាជរដ្ឋាភិបាល

-បានឃើញរដ្ឋធម្មនុញ្ញ នៃព្រះរាជាណាចក្រកម្ពុជា

-បានឃើញព្រះរាជក្រឹត្យ លេខ នស/រកត/០៩០៨/១០៥៥ ចុះថ្ងៃទី ២៥ ខែ កញ្ញា ឆ្នាំ ២០០៨ ស្ដីពីការតែងតាំងរាជរដ្ឋាភិបាល នៃព្រះរាជាណាចក្រកម្ពុជា

-បានឃើញព្រះរាជក្រម លេខ ០២/នស/៩៤ ចុះថ្ងៃទី ២០ ខែ កក្កដា ឆ្នាំ ១៩៩៤ ដែលប្រកាសអោយប្រើច្បាប់ស្ដីពីការរៀបចំ និងការប្រព្រឹត្តទៅ នៃគណៈរដ្ឋមន្ត្រី

-បានឃើញព្រះរាជក្រឹត្យ លេខ ជស/រកត/១០៩៥/០១ ចុះថ្ងៃទី០៥ ខែ តុលា ឆ្នាំ ១៩៩៥ ស្ដីពីការបង្កើត និងប្រើប្រាស់គ្រឿងឥស្សរិយយស នៃព្រះរាជាណាចក្រកម្ពុជា

-តាមសំណើរបស់អភិបាលនៃគណៈអភិបាលរាជធានីភ្នំពេញ

សម្រេច

មាត្រា ១.-

ត្រូវបានបំពាក់ **មេដាយមាសស្ថាបនាជាតិ** ជូនសប្បុរសជន ចំនួន១៤រូប ដែលមានសទ្ធាជ្រះថ្លាបានចំណាយធនធានចូលរួមចំណែកក្នុងការកសាងសមិទ្ធផលនានាជាច្រើន ដើម្បីលើកស្ទួយវិស័យព្រះពុទ្ធសាសនា មានព្រះវិហារ កុដិ ឧបដ្ឋានសាលា ខ្លោងទ្វារ របង ដងទង់ ស្រះទឹក និងចាក់ដីបំពេញទីធ្លាវត្ត ស្ថិតនៅក្នុងវត្តកោះពោធិវង្ស វត្តបទុមវតី វត្តព្រឹក្សា វត្តសាមគ្គីធម្មារាម ផែមន្ទួន និងវត្តសាមគ្គីរាជវរារាម រាជធានីភ្នំពេញ ដូចមានរាយនាមខាងក្រោម ៖

១-ឧបាសក	ភុយ ទឹង ឧបាសិកា ខេន សារុន	សប្បុរសជននៅភ្នំពេញ	ថវិកាចំនួន ២៣.៥៦៧ ដុល្លារ
២-ឧបាសក	អ៊ុច ផន ឧបាសិកា សុស មម	សប្បុរសជននៅភ្នំពេញ	ថវិកាចំនួន ២១.៣៦០ ដុល្លារ
៣-ឧបាសក	គង់ ឡោ ឧបាសិកា សុខ យ៉ាត	សប្បុរសជននៅភ្នំពេញ	ថវិកាចំនួន ១២.០០០ ដុល្លារ
៤-លោក	ស្រី សុវណ្ណមុនី	សប្បុរសជននៅភ្នំពេញ	ថវិកាចំនួន ១០.២២២ ដុល្លារ
៥-ឧបាសក	ហង់ អ៊ិន	សប្បុរសជននៅខេត្តតាកែវ	ថវិកាចំនួន ១០.០០០ ដុល្លារ
៦-ឧបាសក	ជុះ យុន	សប្បុរសជននៅខេត្តតាកែវ	ថវិកាចំនួន ១០.០០០ ដុល្លារ
៧-ឧបាសក	ម៉ុម ឡុង	សប្បុរសជននៅខេត្តតាកែវ	ថវិកាចំនួន ១០.០០០ ដុល្លារ
៨-ឧបាសក	ស ណយ	សប្បុរសជននៅខេត្តតាកែវ	ថវិកាចំនួន ១០.០០០ ដុល្លារ
៩-ឧបាសក	យ៉ង សេម	សប្បុរសជននៅខេត្តតាកែវ	ថវិកាចំនួន ១០.០០០ ដុល្លារ
១០-ឧបាសក	នួន នៅ	សប្បុរសជននៅខេត្តតាកែវ	ថវិកាចំនួន ១០.០០០ ដុល្លារ

១១-ឧបាសក	ឆាន ឈួន	សប្បុរសជននៅខេត្តតាកែវ	ថវិកាចំនួន ១០.០០០ ដុល្លារ
១២-ឧបាសក	ខៀវ វ៉ាន	សប្បុរសជននៅខេត្តតាកែវ	ថវិកាចំនួន ១០.០០០ ដុល្លារ
១៣-ឧបាសក	ម៉ី ស៊ុំ	សប្បុរសជននៅខេត្តតាកែវ	ថវិកាចំនួន ១០.០០០ ដុល្លារ
១៤-ឧបាសិកា	ហ៊ុយ សុខ	សប្បុរសជននៅភ្នំពេញ	ថវិកាចំនួន ១០.១២៥ ដុល្លារ

មាត្រា ២.-

រដ្ឋមន្ត្រីទទួលបន្ទុកទីស្ដីការគណៈរដ្ឋមន្ត្រី រដ្ឋមន្ត្រីក្រសួងមហាផ្ទៃ និងអភិបាលនៃគណៈអភិបាលរាជធានីភ្នំពេញ ត្រូវអនុវត្តអនុក្រឹត្យនេះ អោយទទួលបានលទ្ធផលល្អ ។

ធ្វើនៅរាជធានីភ្នំពេញ ថ្ងៃទី ១៧ ខែ មិថុនា ឆ្នាំ ២០១២

នាយករដ្ឋមន្ត្រី

សម្ដេចអគ្គមហាសេនាបតីតេជោ ហ៊ុន សែន

កន្លែងទទួល:
- -ក្រសួងព្រះបរមរាជវាំង
- -អគ្គលេខាធិការដ្ឋានព្រឹទ្ធសភា
- -អគ្គលេខាធិការដ្ឋានរដ្ឋសភា
- -អគ្គលេខាធិការរាជរដ្ឋាភិបាល
- -ខុទ្ទកាល័យសម្ដេចនាយករដ្ឋមន្ត្រី
- -ដូចមាត្រា១ និងមាត្រា២
- -រាជកិច្ច
- -ឯកសារ-កាលប្បវត្តិ

ព្រះរាជាណាចក្រកម្ពុជា

ជាតិ សាសនា ព្រះមហាក្សត្រ

រាជរដ្ឋាភិបាលកម្ពុជា

លេខៈ ៦៩៥ អនក្រ.បក

អនុក្រឹត្យ

ស្តីពី

ការតែងតាំងមុខងារ នាយទាហាន

រាជរដ្ឋាភិបាល

- បានឃើញរដ្ឋធម្មនុញ្ញ នៃព្រះរាជាណាចក្រកម្ពុជា
- បានឃើញព្រះរាជក្រឹត្យលេខ នស/រកត/០៩០៨/១០៥៥ ចុះថ្ងៃទី ២៥ ខែ កញ្ញា ឆ្នាំ ២០០៨ ស្តីពីការតែងតាំងរាជរដ្ឋាភិបាល នៃព្រះរាជាណាចក្រកម្ពុជា
- បានឃើញព្រះរាជក្រមលេខ ០២/នស/៩៤ ចុះថ្ងៃទី ២០ ខែ កក្កដា ឆ្នាំ ១៩៩៤ ដែលប្រកាសឲ្យប្រើច្បាប់ស្តីពីការរៀបចំ និងការប្រព្រឹត្តទៅនៃគណៈរដ្ឋមន្ត្រី
- បានឃើញព្រះរាជក្រមលេខ នស/រកម/០១៩៦/០៧ ចុះថ្ងៃទី២៤ ខែមករា ឆ្នាំ១៩៩៦ ដែលប្រកាសឲ្យប្រើច្បាប់ស្តីពីការបង្កើតក្រសួងការពារជាតិ
- បានឃើញអនុក្រឹត្យលេខ៦៥អនក្រ.បកចុះថ្ងៃទី១៤ខែកញ្ញាឆ្នាំ២០០០ស្តីពីការរៀបចំនិងការប្រព្រឹត្តទៅរបស់ក្រសួងការពារជាតិ
- បានឃើញអនុក្រឹត្យលេខ៧៥អនក្រ.បក ចុះថ្ងៃទី២៣ ខែឧសភា ឆ្នាំ២០១២ ស្តីពីការបង្កើត នាយកដ្ឋានអភិវឌ្ឍន៍ នៃក្រសួងការពារជាតិ
- យោងតាមសំណើរបស់ រដ្ឋមន្ត្រីក្រសួងការពារជាតិ

សម្រេច

មាត្រា១ : ត្រូវបានតែងតាំងមុខងារ នាយទាហាននៃកងយោធពលខេមរភូមិន្ទ ជូនឧត្តមសេនីយ៍ឯក អ៊ុក កោសា អត្តលេខ ០០២៧៩៥ ជា នាយក នាយកដ្ឋានអភិវឌ្ឍន៍នៃក្រសួងការពារជាតិ បន្ថែមលើមុខងារបច្ចុប្បន្ន។

មាត្រា២ : រដ្ឋមន្ត្រីទទួលបន្ទុកទីស្តីការគណៈរដ្ឋមន្ត្រី រដ្ឋមន្ត្រីក្រសួងការពារជាតិ រដ្ឋមន្ត្រីក្រសួងសេដ្ឋកិច្ចនិងហិរញ្ញវត្ថុ អគ្គមេបញ្ជាការនៃកងយោធពលខេមរភូមិន្ទ រដ្ឋមន្ត្រី រដ្ឋលេខាធិការ គ្រប់ក្រសួងស្ថាប័ន ដែលពាក់ព័ន្ធនិងសាមីខ្លួនដូចមានចែងក្នុងមាត្រា១ ត្រូវអនុវត្តអនុក្រឹត្យនេះចាប់ពីថ្ងៃចុះហត្ថលេខាតទៅ ។

រាជធានីភ្នំពេញ ថ្ងៃទី ១៨ ខែមិថុនា ឆ្នាំ២០១២

សម្តេចអគ្គមហាសេនាបតីតេជោ ហ៊ុន សែន

កន្លែងទទួល

- ក្រសួងព្រះបរមរាជវាំង
- អគ្គលេខាធិការដ្ឋានព្រឹទ្ធសភា
- អគ្គលេខាធិការដ្ឋានរដ្ឋសភា
- អគ្គលេខាធិការរាជរដ្ឋាភិបាល
- ខុទ្ទកាល័យសម្តេចនាយករដ្ឋមន្ត្រី
- ដូចមាត្រា២
- រាជកិច្ច
- ឯកសារ-កាលប្បវត្តិ

ព្រះរាជាណាចក្រកម្ពុជា

ជាតិ សាសនា ព្រះមហាក្សត្រ

រាជរដ្ឋាភិបាលកម្ពុជា

លេខ: ៧៨៧ អនក្រ.បក

អនុក្រឹត្យ

ស្តីពី

ការផ្ទេរបញ្ចូលនៅក្នុងក្របខ័ណ្ឌមន្ត្រីក្រមការ និងក្របខ័ណ្ឌគ្រូបង្រៀនកម្រិតមូលដ្ឋាន

រាជរដ្ឋាភិបាល

- បានឃើញរដ្ឋធម្មនុញ្ញ នៃព្រះរាជាណាចក្រកម្ពុជា
- បានឃើញព្រះរាជក្រឹត្យលេខ នស/រកត/០៩០៨/១០៥៥ ចុះថ្ងៃទី២៥ ខែកញ្ញា ឆ្នាំ២០០៨ ស្តីពីការតែងតាំងរាជរដ្ឋាភិបាល នៃព្រះរាជាណាចក្រកម្ពុជា
- បានឃើញព្រះរាជក្រមលេខ ០២/នស/៩៤ ចុះថ្ងៃទី ២០ ខែ កក្កដា ឆ្នាំ ១៩៩៤ ដែលប្រកាសឱ្យប្រើច្បាប់ស្តីពីការរៀបចំ និងការប្រព្រឹត្តទៅ នៃគណៈរដ្ឋមន្ត្រី
- បានឃើញព្រះរាជក្រមលេខ ០៦/នស/៩៤ ចុះថ្ងៃទី ៣០ ខែ តុលា ឆ្នាំ១៩៩៤ ដែលប្រកាសឱ្យប្រើច្បាប់ ស្តីពីសហលក្ខន្តិកៈមន្ត្រីរាជការស៊ីវិល នៃព្រះរាជាណាចក្រកម្ពុជា
- បានឃើញព្រះរាជក្រមលេខ នស/រកម/០១៩៦/០៨ ចុះថ្ងៃទី២៤ ខែ មករា ឆ្នាំ១៩៩៦ ដែលប្រកាសឱ្យប្រើច្បាប់ស្តីពីការបង្កើតក្រសួងមហាផ្ទៃ
- បានឃើញព្រះរាជក្រមលេខ នស/រកម/០១៩៦/០១ ចុះថ្ងៃទី២៤ ខែ មករា ឆ្នាំ១៩៩៦ ដែលប្រកាសឱ្យប្រើច្បាប់ស្តីពីការបង្កើតក្រសួងអប់រំ យុវជន និងកីឡា
- បានឃើញព្រះរាជក្រមលេខ នស/រកម/០៦៩៩/០៩ ចុះថ្ងៃទី២៣ ខែ មិថុនា ឆ្នាំ១៩៩៩ ដែលប្រកាសឱ្យប្រើច្បាប់ស្តីពីការបង្កើតក្រសួងរៀបចំដែនដី នគរូបនីយកម្ម និងសំណង់
- បានឃើញព្រះរាជក្រមលេខ នស/រកម/០៥០៨/០១៧ ចុះថ្ងៃទី២៤ ខែ ឧសភា ឆ្នាំ ២០០៨ ដែលប្រកាសឱ្យប្រើច្បាប់ស្តីពីការគ្រប់គ្រងរដ្ឋបាលរាជធានី ខេត្ត ក្រុងស្រុក ខណ្ឌ
- បានឃើញព្រះរាជក្រឹត្យលេខ នស/រកត/០៤០០/០៧៥ ចុះថ្ងៃទី០៤ ខែមេសា ឆ្នាំ២០០០ ស្តីពីលក្ខន្តិកៈដោយឡែកនៃក្របខ័ណ្ឌមន្ត្រីក្រមការ
- បានឃើញព្រះរាជក្រឹត្យលេខ នស/រកត/០៤០០/០៧៥ ចុះថ្ងៃទី២២ ខែមេសា ឆ្នាំ២០០០ ស្តីពីលក្ខន្តិកៈដោយឡែកនៃក្របខ័ណ្ឌមន្ត្រីក្រមការក្រសួងមហាផ្ទៃ
- បានឃើញព្រះរាជក្រឹត្យលេខ នស/រកត/០៧០១/៤២១ ចុះថ្ងៃទី២៣ ខែកក្កដា ឆ្នាំ២០០១ ស្តីពីលក្ខន្តិកៈដោយឡែកនៃក្របខ័ណ្ឌគ្រូបង្រៀនកម្រិតមូលដ្ឋាន ក្រសួងអប់រំ យុវជន និងកីឡា
- យោងតាមការចាំបាច់របស់រាជរដ្ឋាភិបាល

សម្រេច

មាត្រា ១ : ត្រូវបានផ្ទេរបញ្ចូលទៅក្នុងឋានន្តរសក្តិ នាយក្រមការ នៃក្របខ័ណ្ឌមន្ត្រីក្រមការ និងឋានន្តរសក្តិ គ្រូបង្រៀនកំរិតមូលដ្ឋានដើមខ្សែពិសេសនៃក្របខ័ណ្ឌគ្រូបង្រៀនកំរិតមូលដ្ឋាន ជូនមន្ត្រីរាជការក្រសួង ស្ថាប័នផ្សេងៗ ចំនួន **០៥រូប** ដូចមានរាយនាមខាងក្រោម :

១-ក្រសួងមហាផ្ទៃ

១-	លោក **ឃួន ចាន់សារ៉ាត**	ឋានន្តរសក្តិ នាយក្រមការ	ថ្នាក់លេខ ៦
២-	លោក **ជិន សាទុធ**	ឋានន្តរសក្តិ នាយក្រមការ	ថ្នាក់លេខ ៦

២-ក្រសួងអប់រំ យុវជន និងកីឡា

៣-	លោក **គង់ នាយ**	ឋានន្តរសក្តិ គ្រូបង្រៀនកំរិតមូលដ្ឋានដើមខ្សែពិសេស	ថ្នាក់លេខ ៦
៤-	លោកស្រី **ស៊ីម សុខុម**	ឋានន្តរសក្តិ គ្រូបង្រៀនកំរិតមូលដ្ឋានដើមខ្សែពិសេស	ថ្នាក់លេខ ៦

៣-ក្រសួងរៀបចំដែនដី នគរូបនីយកម្ម និងសំណង់

៥-	លោក **ម៉ននី បណ្ឌិត**	ឋានន្តរសក្តិ នាយក្រមការ	ថ្នាក់លេខ ៦ ។

មាត្រា ២ : បទប្បញ្ញត្តិទាំងឡាយណា ដែលមានខ្លឹមសារផ្ទុយនឹងអនុក្រឹត្យនេះ ត្រូវទុកជានិរាករណ៍ ។

មាត្រា ៣ : រដ្ឋមន្ត្រីទទួលបន្ទុកទីស្តីការគណៈរដ្ឋមន្ត្រី រដ្ឋមន្ត្រីក្រសួងមហាផ្ទៃ រដ្ឋមន្ត្រីក្រសួងសេដ្ឋកិច្ច និងហិរញ្ញវត្ថុ រដ្ឋលេខាធិការនៃរដ្ឋលេខាធិការដ្ឋានមុខងារសាធារណៈ រដ្ឋមន្ត្រី រដ្ឋលេខាធិការ គ្រប់ក្រសួង ស្ថាប័នដែលពាក់ព័ន្ធ និងសាមីខ្លួន ដូចមានចែងក្នុងមាត្រា១ខាងលើ ត្រូវអនុវត្តអនុក្រឹត្យនេះឱ្យមានប្រសិទ្ធភាព ចាប់ពីថ្ងៃចុះហត្ថលេខាតទៅ ។

រាជធានីភ្នំពេញ ថ្ងៃទី ១៣ ខែ មិថុនា ឆ្នាំ២០១២

សម្តេចអគ្គមហាសេនាបតីតេជោ ហ៊ុន សែន

<u>កន្លែងទទួល</u> :

- *ក្រសួងព្រះបរមរាជវាំង*
- *អគ្គលេខាធិការដ្ឋានព្រឹទ្ធសភា*
- *អគ្គលេខាធិការដ្ឋានរដ្ឋសភា*
- *អគ្គលេខាធិការរាជរដ្ឋាភិបាល*
- *ខុទ្ទកាល័យសម្តេចនាយករដ្ឋមន្ត្រី*
- *ខុទ្ទកាល័យឧបនាយករដ្ឋមន្ត្រី*
- *ដូចមាត្រា ៣*
- *ឯកសារ កាលប្បវត្តិ*

ព្រះរាជាណាចក្រកម្ពុជា

ជាតិ សាសនា ព្រះមហាក្សត្រ

រាជរដ្ឋាភិបាលកម្ពុជា

លេខៈ ៦៩៧ អនក្រ.បក

អនុក្រឹត្យ
ស្តីពី
ការដំឡើងឋានន្តរស័ក្តិនាយនគរបាលជាតិ

រាជរដ្ឋាភិបាល

- បានឃើញរដ្ឋធម្មនុញ្ញ នៃព្រះរាជាណាចក្រកម្ពុជា
- បានឃើញព្រះរាជក្រឹត្យលេខ នស/រកត/០៩០៨/១០៥៥ ចុះថ្ងៃទី ២៥ ខែ កញ្ញា ឆ្នាំ ២០០៨ ស្តីពីការតែងតាំងរាជរដ្ឋាភិបាល នៃព្រះរាជាណាចក្រកម្ពុជា
- បានឃើញព្រះរាជក្រមលេខ ០២/នស/៩៤ ចុះថ្ងៃទី ២០ ខែ កក្កដា ឆ្នាំ ១៩៩៤ ដែលប្រកាសឲ្យប្រើច្បាប់ ស្តីពីការរៀបចំ និងការប្រព្រឹត្តទៅ នៃគណៈរដ្ឋមន្ត្រី
- បានឃើញព្រះរាជក្រមលេខ នស/រកម/០១៩៦/០៨ ចុះថ្ងៃទី ២៤ ខែ មករា ឆ្នាំ ១៩៩៦ ដែលប្រកាសឲ្យប្រើច្បាប់ស្តីពីការបង្កើតក្រសួងមហាផ្ទៃ
- បានឃើញព្រះរាជក្រឹត្យលេខ នស/រកត/០៥០១/១៧៨ ចុះថ្ងៃទី ២២ ខែ ឧសភា ឆ្នាំ ២០០១ ស្តីពីលក្ខន្តិកៈដោយឡែក នៃក្របខ័ណ្ឌមន្ត្រីនគរបាលជាតិកម្ពុជា
- បានឃើញអនុក្រឹត្យលេខ ១៦ អនក្រ ចុះថ្ងៃទី ២០ ខែ ធ្នូ ឆ្នាំ ១៩៩៣ ស្តីពីការរៀបចំ និងការប្រព្រឹត្តទៅ នៃក្រសួងមហាផ្ទៃ
- យោងតាមសំណើរបស់រដ្ឋមន្ត្រីក្រសួងមហាផ្ទៃ

សម្រេច

មាត្រា ១ : ត្រូវបានដំឡើងឋានន្តរស័ក្តិថ្នាក់ **វរសេនីយ៍ឯក** ជូននាយនគរបាលជាតិជាន់ខ្ពស់ នៃក្រសួងមហាផ្ទៃ ៖

១- លោកវរសេនីយ៍ទោ **ហ៊ុយ សោភ័ណតារា** អត្តលេខ ០២១៤៦
២- លោកវរសេនីយ៍ទោ **ឡាយ ហ៊ីច** អត្តលេខ ០៧២៩៧
៣- លោកវរសេនីយ៍ទោ **គិត យូលីន** អត្តលេខ ០៩៧១ ។

មាត្រា ២ : រដ្ឋមន្ត្រីទទួលបន្ទុកទីស្តីការគណៈរដ្ឋមន្ត្រី រដ្ឋមន្ត្រីក្រសួងមហាផ្ទៃ រដ្ឋមន្ត្រីក្រសួងសេដ្ឋកិច្ចនិងហិរញ្ញវត្ថុ រដ្ឋមន្ត្រីរដ្ឋលេខាធិការគ្រប់ក្រសួង-ស្ថាប័នដែលពាក់ព័ន្ធនិងសាមីខ្លួនដូចមានចែងក្នុងមាត្រា ១ ត្រូវអនុវត្តតាមអនុក្រឹត្យនេះចាប់ពីថ្ងៃចុះហត្ថលេខាតទៅ ។

រាជធានីភ្នំពេញ ថ្ងៃទី ១៣ ខែ មិថុនា ឆ្នាំ ២០១២

នាយករដ្ឋមន្ត្រី

សម្តេចអគ្គមហាសេនាបតីតេជោ ហ៊ុន សែន

កន្លែងទទួលៈ
- ក្រសួងព្រះបរមរាជវាំង
- អគ្គលេខាធិការដ្ឋានព្រឹទ្ធសភា
- អគ្គលេខាធិការដ្ឋានរដ្ឋសភា
- អគ្គលេខាធិការដ្ឋានរាជរដ្ឋាភិបាល
- ខុទ្ទកាល័យសម្តេចនាយករដ្ឋមន្ត្រី
- ខុទ្ទកាល័យឧបនាយករដ្ឋមន្ត្រី
- ដូចមាត្រា ២
- រាជកិច្ច
- ឯកសារ-កាលប្បវត្តិ

ព្រះរាជាណាចក្រកម្ពុជា

ជាតិ សាសនា ព្រះមហាក្សត្រ

រាជរដ្ឋាភិបាលកម្ពុជា

លេខៈ ៧៣៧ អនក្រ.បក

អនុក្រឹត្យ

ស្ដីពី

ការដំឡើងឋានន្តរស័ក្តិនាយនគរបាលជាតិ

រាជរដ្ឋាភិបាល

- បានឃើញរដ្ឋធម្មនុញ្ញ នៃព្រះរាជាណាចក្រកម្ពុជា
- បានឃើញព្រះរាជក្រឹត្យលេខ នស/រកត/០៩០៨/១០៥៥ ចុះថ្ងៃទី ២៥ ខែ កញ្ញា ឆ្នាំ ២០០៨ ស្ដីពីការតែងតាំងរាជរដ្ឋាភិបាល នៃព្រះរាជាណាចក្រកម្ពុជា
- បានឃើញព្រះរាជក្រមលេខ ០២/នស/៩៤ ចុះថ្ងៃទី ២០ ខែ កក្កដា ឆ្នាំ ១៩៩៤ ដែលប្រកាសឲ្យប្រើច្បាប់ ស្ដីពីការរៀបចំ និងការប្រព្រឹត្តទៅ នៃគណៈរដ្ឋមន្ត្រី
- បានឃើញព្រះរាជក្រមលេខ នស/រកម/០១៩៦/០៨ ចុះថ្ងៃទី ២៤ ខែ មករា ឆ្នាំ ១៩៩៦ ដែលប្រកាសឲ្យប្រើច្បាប់ស្ដីពីការបង្កើតក្រសួងមហាផ្ទៃ
- បានឃើញព្រះរាជក្រឹត្យលេខ នស/រកត/០៥០១/១៧៨ ចុះថ្ងៃទី ២២ ខែ ឧសភា ឆ្នាំ ២០០១ ស្ដីពីលក្ខន្តិកៈដោយឡែក នៃក្របខ័ណ្ឌមន្ត្រីនគរបាលជាតិកម្ពុជា
- បានឃើញអនុក្រឹត្យលេខ ១៦ អនក្រ ចុះថ្ងៃទី ២០ ខែ ធ្នូ ឆ្នាំ ១៩៩៣ ស្ដីពីការរៀបចំ និងការប្រព្រឹត្តទៅ នៃក្រសួងមហាផ្ទៃ
- យោងតាមសំណើរបស់រដ្ឋមន្ត្រីក្រសួងមហាផ្ទៃ

សម្រេច

មាត្រា ១ : ត្រូវបានដំឡើងឋានន្តរស័ក្តិថ្នាក់ **វរសេនីយ៍ឯក** ជូននាយនគរបាលជាតិជាន់ខ្ពស់ នៃក្រសួងមហាផ្ទៃ ៖

១- លោកវរសេនីយ៍ទោ **ទៀក សុភាព** អត្តលេខ ២០៤៤៧

២- លោកវរសេនីយ៍ទោ **អៀម ណាទី** អត្តលេខ ០៣៤៨៤

៣- លោកវរសេនីយ៍ទោ **អ៊ុក ចោមមួន** អត្តលេខ ០៥០៦៩

៤- លោកវរសេនីយ៍ទោ **ឯម សារិន** អត្តលេខ ០៧១៧៦

៥- លោកវរសេនីយ៍ទោ **ឡេង បូរាណា** អត្តលេខ ០៦០២៤

៦- លោកវរសេនីយ៍ទោ **រស់ រក្សា** អត្តលេខ ៥៤៩៦៨

៧- លោកវរសេនីយ៍ទោ **ស ម៉ូលីនីន** អត្តលេខ ៥៤៩៧៨

៨- លោកវរសេនីយ៍ទោ **ចេ សាហោ** អត្តលេខ ៣០៥២៣

៩- លោកវរសេនីយ៍ទោ **ខែម សារី** អត្តលេខ ៥៨០៣០

១០- លោកវរសេនីយ៍ទោ **ជឹម រ៉ែន** អត្តលេខ ៣១៤៤២

១១- លោកវរសេនីយ៍ទោ **ជួប ស៊ីនួន** អត្តលេខ ២០៤៣៧

១២- លោកវរសេនីយ៍ទោ **ចាន់ សុភា** អត្តលេខ ០៥៨៨៤

១៣- លោកវរសេនីយ៍ទោ **ចឹម គឹច** អត្តលេខ ០៥៨៣៣

១៤- លោកវរសេនីយ៍ទោ **សុខ ឡៃ** អត្តលេខ ០៤៨៩៣

១៥- លោកវរសេនីយ៍ទោ **អ៊ុក ឆិត** អត្តលេខ ០៥៨៥៧

១៦- លោកវរសេនីយ៍ទោ **ញ៉ែម សារ៉ាវុធ** អត្តលេខ ២០៤៧២

១៧- លោកវរសេនីយ៍ទោ **លាង សុខហេង** អត្តលេខ ០៥៨៦១ ។

មាត្រា ២ : រដ្ឋមន្ត្រីទទួលបន្ទុកទីស្តីការគណៈរដ្ឋមន្ត្រី រដ្ឋមន្ត្រីក្រសួងមហាផ្ទៃ រដ្ឋមន្ត្រីក្រសួងសេដ្ឋកិច្ចនិងហិរញ្ញវត្ថុ រដ្ឋមន្ត្រី រដ្ឋលេខាធិការគ្រប់ក្រសួង-ស្ថាប័នដែលពាក់ព័ន្ធនិងសាមីខ្លួនដូចមានចែងក្នុងមាត្រា ១ ត្រូវអនុវត្តតាមអនុក្រឹត្យនេះចាប់ពីថ្ងៃចុះហត្ថលេខាតទៅ ។

រាជធានីភ្នំពេញ ថ្ងៃទី ០៣ ខែ មិថុនា ឆ្នាំ ២០១២

សម្តេចអគ្គមហាសេនាបតីតេជោ ហ៊ុន សែន

កន្លែងទទួល:
- ក្រសួងព្រះបរមរាជវាំង
- អគ្គលេខាធិការដ្ឋានព្រឹទ្ធសភា
- អគ្គលេខាធិការដ្ឋានរដ្ឋសភា
- អគ្គលេខាធិការដ្ឋានរាជរដ្ឋាភិបាល
- ខុទ្ទកាល័យសម្តេចនាយករដ្ឋមន្ត្រី
- ខុទ្ទកាល័យឧបនាយករដ្ឋមន្ត្រី
- ដូចមាត្រា ២
- រាជកិច្ច
- ឯកសារ-កាលប្បវត្តិ

ព្រះរាជាណាចក្រកម្ពុជា

ជាតិ សាសនា ព្រះមហាក្សត្រ

រាជរដ្ឋាភិបាលកម្ពុជា

លេខៈ ៦៨៨ អនក្រ.បក

អនុក្រឹត្យ
ស្តីពីការតែងតាំងមន្ត្រីរាជការ

រាជរដ្ឋាភិបាល

-បានឃើញរដ្ឋធម្មនុញ្ញ នៃព្រះរាជាណាចក្រកម្ពុជា

-បានឃើញព្រះរាជក្រឹត្យ លេខ នស/រកត/០៩០៨/១០៥៥ ចុះថ្ងៃទី ២៥ ខែ កញ្ញា ឆ្នាំ ២០០៨ ស្តីពីការតែងតាំងរាជរដ្ឋាភិបាលនៃព្រះរាជាណាចក្រកម្ពុជា

-បានឃើញព្រះរាជក្រម លេខ ០២/នស/៩៤ ចុះថ្ងៃទី ២០ ខែ កក្កដា ឆ្នាំ ១៩៩៤ ដែលប្រកាសឱ្យប្រើច្បាប់ ស្តីពីការរៀបចំ និងការប្រព្រឹត្តទៅនៃគណៈរដ្ឋមន្ត្រី

-បានឃើញព្រះរាជក្រម លេខ នស/រកម/០១៩៦/០៩ ចុះថ្ងៃទី ២៤ ខែ មករា ឆ្នាំ ១៩៩៦ ដែលប្រកាសឱ្យប្រើច្បាប់ ស្តីពីការបង្កើតទីស្តីការគណៈរដ្ឋមន្ត្រី

-បានឃើញអនុក្រឹត្យ លេខ ១០៩៦ អនក្រ.តត ចុះថ្ងៃទី ០៣ ខែ តុលា ឆ្នាំ ២០០៨ ស្តីពីការបង្កើតខុទ្ទកាល័យសម្តេចអគ្គមហាសេនាបតីតេជោ **ហ៊ុន សែន** នាយករដ្ឋមន្ត្រី នៃព្រះរាជាណាចក្រកម្ពុជា

-យោងតាមតម្រូវការការងារចាំបាច់

សម្រេច

មាត្រា ១: ត្រូវបានតែងតាំងមន្ត្រីរាជការ ចំនួន ០៤ រូប ជាសមាជិកក្រុមលេខាសម្តេចអគ្គមហាសេនាបតីតេជោ **ហ៊ុន សែន** នាយករដ្ឋមន្ត្រី នៃព្រះរាជាណាចក្រកម្ពុជា មានឋានៈស្មើ ប្រធាននាយកដ្ឋាន ដូចមានរាយនាមខាងក្រោមៈ

១- លោកស្រី **សេង វណ្ណាត**

២- លោក **ហៃ រង្សី**

៣- លោក **សុខ យ៉ានីមល**

៤- លោក **កែ ឈុំបញ្ញា**

មាត្រា ២: រដ្ឋមន្ត្រីទទួលបន្ទុកទីស្តីការគណៈរដ្ឋមន្ត្រី រដ្ឋមន្ត្រីក្រសួងសេដ្ឋកិច្ច និងហិរញ្ញវត្ថុ រដ្ឋលេខាធិការ នៃរដ្ឋលេខាធិការដ្ឋានមុខងារសាធារណៈ រដ្ឋមន្ត្រី រដ្ឋលេខាធិការគ្រប់ក្រសួង ស្ថាប័នដែលពាក់ព័ន្ធ និងសាមីខ្លួន ដូចមានចែងក្នុងមាត្រា ១ ត្រូវអនុវត្តអនុក្រឹត្យនេះ ចាប់ពីថ្ងៃចុះហត្ថលេខាតទៅ ។

រាជធានីភ្នំពេញ, ថ្ងៃទី ១៣ ខែ មិថុនា ឆ្នាំ ២០១២

នាយករដ្ឋមន្ត្រី

សម្តេចអគ្គមហាសេនាបតីតេជោ ហ៊ុន សែន

កន្លែងទទួល៖
- ក្រសួងព្រះបរមរាជវាំង
- អគ្គលេខាធិការដ្ឋានព្រឹទ្ធសភា
- អគ្គលេខាធិការដ្ឋានរដ្ឋសភា
- អគ្គលេខាធិការរាជរដ្ឋាភិបាល
- ខុទ្ទកាល័យសម្តេចនាយករដ្ឋមន្ត្រី
- ខុទ្ទកាល័យឧបនាយករដ្ឋមន្ត្រី
- ដូចមាត្រា ២
- រាជកិច្ច
- ឯកសារ-កាលប្បវត្តិ

ព្រះរាជាណាចក្រកម្ពុជា
ជាតិ សាសនា ព្រះមហាក្សត្រ

រាជរដ្ឋាភិបាលកម្ពុជា
លេខៈ ៥២០០ អនក្រ - [illegible]

អនុក្រឹត្យ
ស្តីពីការជូនមេដាយការងារ

រាជរដ្ឋាភិបាល

- បានឃើញរដ្ឋធម្មនុញ្ញ នៃព្រះរាជាណាចក្រកម្ពុជា
- បានឃើញព្រះរាជក្រឹត្យលេខ នស/រកត/០៩០៨/១០៥៥ ចុះថ្ងៃទី ២៥ ខែ កញ្ញា ឆ្នាំ ២០០៨ ស្តីពីការតែងតាំងរាជរដ្ឋាភិបាល នៃព្រះរាជាណាចក្រកម្ពុជា
- បានឃើញព្រះរាជក្រមលេខ ០២/នស/៩៤ ចុះថ្ងៃទី ២០ ខែ កក្កដា ឆ្នាំ ១៩៩៤ ដែលប្រកាសអោយប្រើច្បាប់ស្តីពីការរៀបចំ និងការប្រព្រឹត្តទៅនៃគណៈរដ្ឋមន្ត្រី
- បានឃើញព្រះរាជក្រមលេខ នស/រកម/០១៩៦/០៧ ចុះថ្ងៃទី ២៤ ខែ មករា ឆ្នាំ ១៩៩៦ ដែលប្រកាសអោយប្រើច្បាប់ស្តីពីការបង្កើត ក្រសួងការពារជាតិ
- បានឃើញព្រះរាជក្រឹត្យលេខ ជស/រកត/១០៩៥/០១ ចុះថ្ងៃទី ០៥ ខែ តុលា ឆ្នាំ ១៩៩៥ ស្តីពីការបង្កើត និងការប្រើប្រាស់គ្រឿងឥស្សរិយយស នៃព្រះរាជាណាចក្រកម្ពុជា
- តាមសំណើរបស់ រដ្ឋមន្ត្រីក្រសួងការពារជាតិ

សម្រេច

មាត្រា១ .-

ត្រូវបានបំពាក់ **មេដាយការងារ** តាមលំដាប់ថ្នាក់ ចំនួន ៥៧៤ គ្រឿង ជូននាយទាហាន នាយទាហានរង និងពលទាហាន នៃកងយោធពលខេមរភូមិន្ទ ដែលមានស្នាដៃក្នុងការបំពេញភារកិច្ចជូនជាតិមាតុភូមិ អស់រយៈពេលជាច្រើនឆ្នាំ សម្រេចបានលទ្ធផលល្អ ដូចមានរាយនាមខាងក្រោម ៖

ក-មេដាយមាសការងារ

១-វរសេនីយ៍ឯក	**ណោត**	**អយ**	អត្តលេខ ០០៤៤៣២	នាយរងសេនាធិការ យោធភូមិភាគទី៤
២-វរសេនីយ៍ឯក	**ស៊ឹម**	**សៅ**	អត្តលេខ ០០៤៤២១	នាយរងសេនាធិការ យោធភូមិភាគទី៤
៣-វរសេនីយ៍ឯក	**ប៉ុក**	**ទូច**	អត្តលេខ ០០៤៤២៥	នាយរងសេនាធិការ យោធភូមិភាគទី៤
៤-វរសេនីយ៍ទោ	**ឌិន**	**ម៉ុនហេង**	អត្តលេខ ០០៤១៩៣	នាយរងការិយាល័យទី៤ យោធភូមិភាគទី៤

៥-វរសេនីយ៍ទោ	**ហៅ**	**សំអាន**	អត្តលេខ ០១២៥២៧	មេបញ្ជាការរង វរសេនាតូច៤១៥ កងពលតូចលេខ៤១
៦-វរសេនីយ៍ទោ	**ឃី**	**យូរ៉ា**	អត្តលេខ ០១០០៥៤	មេបញ្ជាការរង វរសេនាតូច៤១៥ កងពលតូចលេខ៤១
៧-វរសេនីយ៍ទោ	**តូ**	**តាំអ៊ី**	អត្តលេខ ០២៨១០៥	មេបញ្ជាការរង វរសេនាធំលេខ៤២
៨-វរសេនីយ៍ទោ	**អ៊ឹម**	**រិទ្ធិរ៉ា**	អត្តលេខ ០១៨៥៦០	មេបញ្ជាការវរសេនាតូចលេខ១០៣ តំបន់ប្រតិបត្តិការសឹករងមណ្ឌលគិរី
៩-វរសេនីយ៍ត្រី	**ជា**	**សុត្ថាខុទ្ធ**	អត្តលេខ ០១៨៩៧០	ជំនួយការហិរញ្ញវត្ថុ លេខាធិការដ្ឋាន យោធភូមិភាគទី៤
១០-វរសេនីយ៍ត្រី	**តូច**	**តារា**	អត្តលេខ ០១៨៩៧១	ជំនួយការហិរញ្ញវត្ថុ លេខាធិការដ្ឋាន យោធភូមិភាគទី៤
១១-វរសេនីយ៍ត្រី	**សូ**	**សុវណ្ណឡើន**	អត្តលេខ ០១៨៣៩៣	នាយរងផ្នែក បច្ចេកទេស យោធភូមិភាគទី១
១២-វរសេនីយ៍ត្រី	**ពិន**	**ចំរើន**	អត្តលេខ ០២៨០៨៧	នាយរងការិយាល័យទី៥ យោធភូមិភាគទី១
១៣-វរសេនិយ៍ត្រី	**គង់**	**សំផា**	អត្តលេខ ០១៨៤១៦	នាយផ្នែកវះកាត់ មន្ទីរពេទ្យ យោធភូមិភាគទី១
១៤-វរសេនីយ៍ត្រី	**ថុង**	**សេងឡើន**	អត្តលេខ ០១២៩០២	នាយរងសេនាធិការ វរសេនាធំលេខ៤២
១៥-វរសេនីយ៍ត្រី	**ទ៉ាត់**	**សុខនាថ**	អត្តលេខ ០១១២៩៦	នាយផ្នែកសុខាភិបាល តំបន់ប្រតិបត្តិការសឹករងស្ទឹងត្រែង
១៦-វរសេនីយ៍ត្រី	**ព្រុំ**	**ហ៊ុន**	អត្តលេខ ០១៨៩៤៣	នាយផ្នែកលេខាធិការដ្ឋាន តំបន់ប្រតិបត្តិការសឹករងស្ទឹងត្រែង
១៧-វរសេនីយ៍ត្រី	**ឡឹក**	**ម៉ុនឡើន**	អត្តលេខ ០១៨៥៤៦	នាយការិយាល័យទី១ តំបន់ប្រតិបត្តិការសឹករងមណ្ឌលគិរី
១៨-វរសេនីយ៍ត្រី	**ស្រី**	**សារ៉ែត**	អត្តលេខ ០១៨៥៤៧	នាយការិយាល័យទី២ តំបន់ប្រតិបត្តិការសឹករងមណ្ឌលគិរី
១៩-វរសេនីយ៍ត្រី	**សាន**	**គឹមអឿន**	អត្តលេខ ០២៨២៥៩	នាយការិយាល័យទី៤ តំបន់ប្រតិបត្តិការសឹករងមណ្ឌលគិរី
២០-វរសេនីយត្រី	**លី**	**ផន**	អត្តលេខ ០១៨៥៥៣	នាយការិយាល័យទី៤ តំបន់ប្រតិបត្តិការសឹករងមណ្ឌលគិរី
២១-វរសេនីយត្រី	**ហ៊ុន**	**ប៉ាក់**	អត្តលេខ ០១៨៥២៩	មេបញ្ជាការស្រុកកែវសីម៉ា តំបន់ប្រត្តិបត្តិការសឹករងមណ្ឌលគីរី

២២-វរសេនីយ៍ត្រី **ជា សុវណ្ណា** អត្តលេខ ០០៩៧៨៧ មេបញ្ជាការរងវរសេនាតូចការពារព្រំដែនលេខ១០៣
តំបន់ប្រត្តិបត្តិការសឹករងមណ្ឌលគីរី

២៣-វរសេនីយ៍ត្រី **អ៊ុយ ឡុង** អត្តលេខ ០៦៨៨៨៣ មេបញ្ជាការរង វរសេនាតូចលេខ១
បញ្ជាការដ្ឋានបញ្ជូនសារ

២៤-វរសេនីយ៍ត្រី **ហម សារឿន** អត្តលេខ ០១៧១០៨ មេបញ្ជាការរង វរសេនាតូចលេខ២
បញ្ជាការដ្ឋានបញ្ជូនសារ

២៥-វរសេនីយ៍ត្រី **ឌិត្យ សារិទ្ធ** អត្តលេខ ០៥៣០១១ ជំនួយការ ការិយាល័យប្រតិបត្តិការសឹក
បញ្ជាការដ្ឋានបញ្ជូនសារ

២៦-វរសេនីយ៍ត្រី **ហេង ម៉ារ៉ា** អត្តលេខ ០៨៨៥៣៧ ជំនួយការ ការិយាល័យសម្ភារៈ
បញ្ជាការដ្ឋានបញ្ជូនសារ

២៧-វរសេនីយ៍ត្រី **ព្រាប ប៊ុនហេង** អត្តលេខ ០១៧១៥៥ មេបញ្ជាការរង វរសេនាតូចលេខ១
បញ្ជាការដ្ឋានបញ្ជូនសារ

២៨-វរសេនីយ៍ត្រី **លី សុខុន** អត្តលេខ ០៣៩៨៩៨ មេបញ្ជាការរង វរសេនាតូចលេខ១
បញ្ជាការដ្ឋានបញ្ជូនសារ

២៩-វរសេនីយ៍ត្រី **សំ ចិក** អត្តលេខ ០៦៨៥៣៤ មេបញ្ជាការរង វរសេនាតូចលេខ២
បញ្ជាការដ្ឋានបញ្ជូនសារ

៣០-វរសេនីយ៍ត្រី **ឆេង ប៊ុន្លា** អត្តលេខ ០២៦៣៩២ មេបញ្ជាការរង វរសេនាតូចលេខ២
បញ្ជាការដ្ឋានបញ្ជូនសារ

៣១-វរសេនីយ៍ត្រី **ទេព កុសល** អត្តលេខ ០១៧១១៣ មេបញ្ជាការរង វរសេនាតូចលេខ៣
បញ្ជាការដ្ឋានបញ្ជូនសារ

៣២-វរសេនីយ៍ត្រី **ព្រំ ហៀក** អត្តលេខ ០៣៩៥០៩ មេបញ្ជាការរង វរសេនាតូចលេខ៣
បញ្ជាការដ្ឋានបញ្ជូនសារ

៣៣-វរសេនីយ៍ត្រី **នង ពៅ** អត្តលេខ ០៨៨៦១១ ជំនួយការហិរញ្ញវត្ថុ វរសេនាតូចលេខ៣
បញ្ជាការដ្ឋានបញ្ជូនសារ

៣៤-វរសេនីយ៍ត្រី **ឌួន ធីតា** អត្តលេខ ០៨៨៩៩៩ នាយរងយានដ្ឋានចល័ត.រោងជាង
បញ្ជាការដ្ឋានបញ្ជូនសារ

៣៥-វរសេនីយ៍ត្រី **សុខ ឈុនលី** អត្តលេខ ០៨៩០០០ ជំនួយការ រោងជាង
បញ្ជាការដ្ឋានបញ្ជូនសារ

៣៦-វរសេនីយ៍ត្រី **អ៊ុន ឫទ្ធី** អត្តលេខ ០៣៩៥២០ គ្រូ សាលាបញ្ជូនសារ
បញ្ជាការដ្ឋានបញ្ជូនសារ

៣៧-វរសេនីយ៍ត្រី **ស៊ឹម ធុទ្ធី** អត្តលេខ ០៨៨៩៨៧ នាយរងផ្នែកហ្វឹកហ្វឺនសាលា
បញ្ជាការដ្ឋានបញ្ជូនសារ

៣៨-វរសេនីយ៍ត្រី **ឃុន ម៉ុនហួ** អត្តលេខ ០២០៥៧៨ មេបញ្ជាការ មូលដ្ឋានស្រុកបារាយណ៍ កងរាជអាវុធហត្ថខេត្តកំពង់ធំ

៣៩-វរសេនីយ៍ត្រី **សេខ គឹមសាន្ត** អត្តលេខ ១៨៨៩១៣ នាយផ្នែកការិយាល័យអភិវឌ្ឍន៍ ស្នងការភស្តុភារ បច្ចេកទេស

៤០-វរសេនីយ៍ត្រី **សេខ ទិទ្ធិភា** អត្តលេខ ០១២៨៨២ អនុប្រធានភស្តុភារ កងរាជអាវុធហត្ថខេត្តកំពង់ធំ

៤១-វរសេនីយ៍ត្រី **ស្រី សំណាង** អត្តលេខ ០១៧៧០៩ មេបញ្ជាការ មូលដ្ឋានស្រុកសន្ទុក កងរាជអាវុធហត្ថខេត្តកំពង់ធំ

៤២-វរសេនីយ៍ត្រី **ឃុន ម៉ុនហួ** អត្តលេខ ១៩៧២៨៤ មេបញ្ជាការ មូលដ្ឋានស្រុកស្ទោង កងរាជអាវុធហត្ថខេត្តកំពង់ធំ

៤៣-វរសេនីយ៍ត្រី **អ៊ឹម សុធារ៉ា** អត្តលេខ ០៤៧៨៦៣ គ្រូយុទ្ធវិធី សាលានាយទាហានសកម្ម

៤៤-វរសេនីយ៍ត្រី **អឿ គឹមសាង** អត្តលេខ ០៧២៩៥៣ នាយការិយាល័យទី ៣ តំបន់ប្រតិបត្តិការសឹករងមណ្ឌលគីរី

៤៥-វរសេនីយ៍ត្រី **ឡឹល សារ៉ាន់** អត្តលេខ ០២៨២៩៤ សេនាធិការ វរសេនាតូចលេខ១០៣ តំបន់ប្រតិបត្តិការសឹករងមណ្ឌលគីរី

៤៦-អនុសេនីយ៍ឯក **ហ៊ុន វាសនា** អត្តលេខ ១៩២២៩៣ នាយផ្នែកគ្រប់គ្រងឯកសារ លេខាធិការដ្ឋាន ស្នងការប្រភពកម្លាំង

៤៧-អនុសេនីយ៍ឯក **ឯក ស៊ុនឡឿន** អត្តលេខ ០២០៦៤០ ជំនួយការបុគ្គលិក ការិយាល័យបុគ្គលិក ស្នងការប្រភពកម្លាំង

៤៨-អនុសេនីយ៍ឯក **សេខ ម៉ុងគេង** អត្តលេខ ០១៦១៣៤ នាយរងការិយាល័យហិរញ្ញវត្ថុ កងរាជអាវុធហត្ថខេត្តកំពង់ធំ

៤៩-អនុសេនីយ៍ឯក **រាជ្យ ចន្ថា** អត្តលេខ ០៣៦៣៦៦ នាយការិយាល័យស្រាវជ្រាវបទល្មើស ព្រហ្មទណ្ឌ កងរាជអាវុធហត្ថខេត្តសៀមរាប

៥០-អនុសេនីយ៍ឯក **ស្រ៊ុន ណារ៉ុង** អត្តលេខ ១៦០៩០៥ ជំនួយការការិយាល័យហិរញ្ញវត្ថុ កងរាជអាវុធហត្ថលើផ្ទៃប្រទេស

៥១-អនុសេនីយ៍ឯក **ជា សុត្រា** អត្តលេខ ០៣៥៨៣៤ នាយផ្នែករដ្ឋបាល ការិយាល័យ ហ្វឹកហ្វឺន ស្នងការផែនការប្រតិបត្តិការ កងរាជអាវុធហត្ថលើផ្ទៃប្រទេស

៥២-អនុសេនីយ៍ឯក **ចាប ឧត្តី** អត្តលេខ ១៨៤៦១៨ នាយរដ្ឋបាលសរុបផែនការ ប្រតិបត្តិការ កងរាជអាវុធហត្ថលើផ្ទៃប្រទេស

៥៣-អនុសេនីយ៍ឯក **ហេង ហុន** អត្តលេខ ១៩១៥៥០ ជំនួយការរោងជាងការិយាល័យ សម្ភារៈបច្ចេកទេស ស្នងការភស្តុភារបច្ចេកទេស កងរាជអាវុធហត្ថលើផ្ទៃប្រទេស

៥៤-អនុសេនីយ៍ឯក **នុត សារ៉ុន** អត្តលេខ ០២៣៥៧៤ នាយការិយាល័យគ្រប់គ្រងទិន្នន័យ បទឧក្រិដ្ឋនិងបច្ចេកទេស វិទ្យាសាស្ត្រមន្ទីរស្រាវជ្រាវនិងយុត្តិធម៌

៥៥-អនុសេនីយ៍ឯក **ប៊ុត្រ កំព្រា** អត្តលេខ ០២០៥៩៨ នាយការិយាល័យហ្វឹកហ្វឺនមន្ទីរប្រភព កម្លាំង កងរាជអាវុធហត្ថខេត្តបន្ទាយមានជ័យ

៥៦-អនុសេនីយ៍ឯក **ជ័យ សុភា** អត្តលេខ ០២០៥៩៩ មេបញ្ជាការ មូលដ្ឋាន កងរាជអាវុធហត្ថស្រុកស្វាយចេក ខេត្តបន្ទាយមានជ័យ

៥៧-អនុសេនីយ៍ឯក **ពេជ្រ ឫទ្ធី** អត្តលេខ ០២០៦០២ មេបញ្ជាការ មូលដ្ឋាន កងរាជអាវុធហត្ថស្រុកព្រះនេត្រព្រះ ខេត្តបន្ទាយមានជ័យ

៥៨-អនុសេនីយ៍ឯក **ដុំ ចិត្ត** អត្តលេខ ០២០៦០៥ មេបញ្ជាការ មូលដ្ឋាន កងរាជអាវុធហត្ថស្រុកថ្មពួក ខេត្តបន្ទាយមានជ័យ

៥៩-អនុសេនីយ៍ឯក **យ៉ាន់ សុវណ្ណា** អត្តលេខ ០៣៦៣២១ មេបញ្ជាការ មូលដ្ឋាន កងរាជអាវុធហត្ថស្រុកសិរីសោភ័ណ្ឌ ខេត្តបន្ទាយមានជ័យ

៦០-អនុសេនីយ៍ឯក **ស៊ឹម ផុន** អត្តលេខ ០៣៥៨៥១ នាយផ្នែកគ្រប់គ្រងអាវុធគ្រាប់ ការិយាល័យសម្ភារៈបច្ចេកទេស ស្នងការដ្ឋានភស្តុភារបច្ចេកទេស កងរាជអាវុធហត្ថលើផ្ទៃប្រទេស

៦១-អនុសេនីយ៍ឯក **ជា ចិចិត្រ** អត្តលេខ ០២៨១៨៦ នាយការិយាល័យទី ៤ តំបន់ប្រតិបត្តិការសឹករងស្ទឹងត្រែង

៦២-អនុសេនីយ៍ឯក **ខិន ហេង** អត្តលេខ ០៣២១១០ នាយរងការិយាល័យទី ២ តំបន់ប្រតិបត្តិការសឹករងស្ទឹងត្រែង

៦៣-អនុសេនីយ៍ឯក **ម៉ី រតនា** អត្តលេខ ០៤០៩១៥ មេបញ្ជាការ កងអនុសេនាធំការពារ យោធភូមិភាគទី១

៦៤-អនុសេនីយ៍ឯក **មួន ចុន្ថា** អត្តលេខ ០៤០៩១៧ មេបញ្ជាការ កងអនុសេនាធំការពារ អាកាស យោធភូមិភាគទី១

៦៥-អនុសេនីយ៍ឯក **ជា ភន** អត្តលេខ ០២៧៩៧៤ មេបញ្ជាការ កងអនុសេនាធំការពារ វេជ្ជសាស្ត្រ យោធភូមិភាគទី១

៦៧-អនុសេនីយ៍ឯក **ខឹម កែវ** អត្តលេខ ០៤០៩២០ មេបញ្ជាការ កងអនុសេនាធំបញ្ជូនសារ យោធភូមិភាគទី១

៦៨-អនុសេនីយ៍ឯក **ឡុង ពិជ័យ** អត្តលេខ ០៥២២២៩ នាយរងការិយាល័យទី៤ តំបន់ប្រតិបត្តិការសឹករងស្ទឹងត្រែង

៦៩-អនុសេនីយ៍ឯក **ពុត ម៉ិនកង** អត្តលេខ ០១៨៤៧២ នាយរងការិយាល័យទី១ តំបន់ប្រតិបត្តិការសឹករងស្ទឹងត្រែង

៧០-អនុសេនីយ៍ឯក **ខឹត ហួរ** អត្តលេខ ០៥២២៦១ ជំនួយការផែនការណ៍ ការិយាល័យទី៤ តំបន់ប្រតិបត្តិការសឹករងស្ទឹងត្រែង

៧១-អនុសេនីយ៍ឯក **ឌិន សេងហាន** អត្តលេខ ០៥២២៣០ នាយផ្នែកបច្ចេកទេស តំបន់ប្រតិបត្តិការសឹករងស្ទឹងត្រែង

៧២-អនុសេនីយ៍ឯក **ឯក តក្តី** អត្តលេខ ០៤៧៨៧២ ជំនួយការ ការិយាល័យព្រំដែន យោធភូមិភាគទី៥

៧៣-អនុសេនីយ៍ឯក **ឈឹម សុខរ័ត្ន** អត្តលេខ ០៨៨៦០២ ជំនួយការ ការិយាល័យបុគ្គលិក បញ្ជាការដ្ឋានបញ្ជូនសារ

៧៤-អនុសេនីយ៍ឯក **សោម ស៊ីសារាត** អត្តលេខ ០៤៨៩៩៥ ជំនួយការ ការិយាល័យបុគ្គលិក បញ្ជាការដ្ឋានបញ្ជូនសារ

៧៥-អនុសេនីយ៍ឯក **ម៉ិ ពៅ** អត្តលេខ ០៦៨៤៥៥ នាយរងការិយាល័យយោសនាអប់រំ បញ្ជាការដ្ឋានបញ្ជូនសារ

៧៦-អនុសេនីយ៍ឯក **សួស សុវណ្ណា** អត្តលេខ ០៣៦២៧៦ ប្រធានស្នាក់ការសន្តិសុខ ៦០១ កងរាជអាវុធហត្ថខេត្តកំពង់ធំ

៧៧-អនុសេនីយ៍ឯក **ស៊ឹម សារ៉ាន់** អត្តលេខ ០៤២១៤៧ មេបញ្ជាការរងខ័ណ្ឌដង្កោ រាជធានីភ្នំពេញ

៧៨-អនុសេនីយ៍ឯក **ចាន់ សំណាង** អត្តលេខ ០៦៨៥១៦ ជំនួយការ ការិយាល័យលេកវិទ្យុ បញ្ជាការដ្ឋានបញ្ជូនសារ

៧៩-អនុសេនីយ៍ឯក **អ៊ុក ឧត្តី** អត្តលេខ ១៩៨៣២៨ ជំនួយការការិយាល័យប្រតិបត្តិការសឹក បញ្ជាការដ្ឋានបញ្ជូនសារ

៨០-អនុសេនីយ៍ឯក **ឡុង សម្បត្តិ** អត្តលេខ ១៦១៨៣៥ ជំនួយការការិយាល័យចលនូប្បត្ថម្ភ បញ្ជាការដ្ឋានបញ្ជូនសារ

៨១-អនុសេនីយ៍ឯក **អ៊ា ម៉េត** អត្តលេខ ០៤៨៩២១ ជំនួយការ ការិយាល័យចលនូប្បត្ថម្ភ បញ្ជាការដ្ឋានបញ្ជូនសារ

៨២-អនុសេនីយ៍ឯក **ហ៊ុយ ឈាងសារី** អត្តលេខ ០៤៨៩៩៦ ជំនួយការការិយាល័យចលនូប្បត្ថម្ភ បញ្ជាការដ្ឋានបញ្ជូនសារ

៨៣-អនុសេនីយ៍ឯក **ម៉ុល យ៉ឺយុន** អត្តលេខ ០៥៨៩២៧ ជំនួយការ.វរសេនាតូចលេខ១ បញ្ជាការដ្ឋានបញ្ជូនសារ

៨៤-អនុសេនីយ៍ឯក **ហោ សារឿន** អត្តលេខ ០៦៨៤៨៩ មេរងអនុសេនាធំ១ វរសេនាតូចលេខ១ បញ្ជាការដ្ឋានបញ្ជូនសារ

៨៥-អនុសេនីយ៍ឯក **សុខ តក្តី** អត្តលេខ ០៣៩៥០៤ មេអនុសេនាធំ២.វរសេនាតូចលេខ២ បញ្ជាការដ្ឋានបញ្ជូនសារ

៨៦-អនុសេនីយ៍ឯក **រស់ ឈឿន** អត្តលេខ ០៥៨៩២៣ មេអនុសេនាធំ១.វរសេនាតូចលេខ២ បញ្ជាការដ្ឋានបញ្ជូនសារ

៨៧-អនុសេនីយ៍ឯក **សំ ឯលសុធី** អត្តលេខ ០៨៨៥៥៩ មេរងអនុសេនាធំ២វរសេនាតូចលេខ២ បញ្ជាការដ្ឋានបញ្ជូនសារ

៨៨-អនុសេនីយ៍ឯក **ខួន ម៉ុនរឿន** អត្តលេខ ០៨៨៩៣៦ មេរងអនុសេនាធំ៣ វរសេនាតូចលេខ២ បញ្ជាការដ្ឋានបញ្ជូនសារ

៨៩-អនុសេនីយ៍ឯក **អ៊ិន សុខត្ថារា** អត្តលេខ ១៩៨៣៥៣ មេអនុសេនាធំ៣.វរសេនាតូចលេខ៣ បញ្ជាការដ្ឋានបញ្ជូនសារ

៩០-អនុសេនីយ៍ឯក **ពេជ្រ សុវណ្ណារ៉ា** អត្តលេខ ០៥០៣៥៨ ជំនួយការហិរញ្ញវត្ថុ លេខាធិការដ្ឋាន យោធភូមិភាគទី៤

៩១-អនុសេនីយ៍ឯក **ពៅ ខូនលីម** អត្តលេខ ០៦៩៧៦៥ មេបញ្ជាការរង វរសេនាតូចលេខ៤១៥ កងពលតូចលេខ៤១

៩២-អនុសេនីយ៍ឯក **ញឹល លំផាត់** អត្តលេខ ០២៩៤៧៤ ជំនួយការប្រតិបត្តិការសឹក វរសេនាតូចលេខ៤១៥ កងពលតូចលេខ៤១

៩៣-អនុសេនីយ៍ឯក **ស្វ៊ៀ សទ្វាត** អត្តលេខ ០២៩៤៧៨ ជំនួយការប្រតិបត្តិការសឹក វរសេនាតូចលេខ៤១៥ កងពលតូចលេខ៤១

៩៤-អនុសេនីយ៍ឯក **ឡាយ ម៉េង** អត្តលេខ ០៣៤២៥២ ជំនួយការទំនាក់ទំនងព្រំដែន វរសេនាតូចលេខ៤១៥ កងពលតូចលេខ៤១

៩៥-អនុសេនីយ៍ឯក **ទ៉ន សាវ៉ាន** អត្តលេខ០២៩៦០៦ ជំនួយការភស្តុភារ វរសេនាតូចលេខ៤១៥ កងពលតូចលេខ៤១

៩៦-អនុសេនីយ៍ឯក **សោម ស៊ីន** អត្តលេខ ២២០៤៨១ ជំនួយការបញ្ជូនសារ វរសេនាតូចលេខ៤១៥ កងពលតូចលេខ៤១

៩៧-អនុសេនីយ៍ឯក **អ៊ុំ ថុន** អត្តលេខ ០៤១៥៩៣ មេបញ្ជាការគ១ វរសេនាតូចលេខ៤១៥កងពលតូចលេខ៤១

៩៨-អនុសេនីយ៍ឯក **ប៉ែន សំអ៊ាន** អត្តលេខ ០៥០៤៥០ មេបញ្ជាការ គ២ វរសេនាតូចលេខ៤១៥កងពលតូចលេខ៤១

៩៩-អនុសេនីយ៍ឯក **ម៉ៅ អាត** អត្តលេខ ០២១៩៤៧ មេបញ្ជាការគ៣ វរសេនាតូចលេខ៤១៥ កងពលតូចលេខ៤១

១០០-អនុសេនីយ៍ឯក **ម៉ាត់ លី** អត្តលេខ ០១៩០៩៤ មេបញ្ជាការគ៤ វរសេនាតូចលេខ៤១៥ កងពលតូចលេខ៤១

១០១-អនុសេនីយ៍ឯក **ចើក ភប** អត្តលេខ ០៣៤៧៧៤ មេបញ្ជាការគ៥ វរសេនាតូចលេខ៤១៥ កងពលតូចលេខ៤១

១០២-អនុសេនីយ៍ឯក **ខឡៅ រ៉េន** អត្តលេខ ០១២១៤៦ មេបញ្ជាការគ៦ វរសេនាតូចលេខ៤១៥ កងពលតូចលេខ៤១

១០៣-អនុសេនីយ៍ឯក **ម៉ាង មឿត** អត្តលេខ ០៥៩៩៣៩ មេបញ្ជាការគាំទ្រ វរសេនាតូចលេខ៤១៥ កងពលតូចលេខ៤១

១០៤-អនុសេនីយ៍ឯក **ហួន ហឿន** អត្តលេខ ០៥០៣៥៣ ជំនួយការស្មៀង លេខាធិការដ្ឋាន យោធភូមិភាគទី៤

១០៥-អនុសេនីយ៍ឯក **អ៊ុង ផេង** អត្តលេខ ០៥០០៦១ ជំនួយការស្មៀង ការិយាល័យទី៤ យោធភូមិភាគទី៤

១០៦-អនុសេនីយ៍ឯក **ឡុង សាខន** អត្តលេខ ០៥០៣៤៩ ជំនួយការបរិក្ខារ លេខាធិការដ្ឋាន យោធភូមិភាគទី៤

១០៧-អនុសេនីយ៍ឯក **សួន ចាប** អត្តលេខ ០១៧៩១៨ មេបញ្ជាការរង វរសេនាតូចការពារ ៤០៥តំបន់ប្រតិបត្តិការសឹករងព្រះវិហារ

១០៨-អនុសេនីយ៍ឯក **អ៊ុច សំបូរ** អត្តលេខ ០៤១៨៣៥ ជំនួយការការិយាល័យទី២ យោធភូមិភាគទី៤

១០៩-អនុសេនីយ៍ឯក **ពៅ ធុច** អត្តលេខ ១០១៥១១ ជំនួយការការិយាល័យយោធាតំបន់ យោធភូមិភាគទី៤

១១០-អនុសេនីយ៍ឯក **សុខ សារ៉ាន់** អត្តលេខ ០១៨៩៩៩ ជំនួយការការិយាល័យោធាតំបន់ យោធភូមិភាគទី៤

១១១-អនុសេនីយ៍ឯក **ឈឹម រិទ្ធ** អត្តលេខ ០៣៤២១៥ នាយអាគារឆ្លង.មន្ទីរពេទ្យ យោធភូមិភាគទី៤

១១២-អនុសេនីយ៍ឯក **ឌួន ស៊ៀ** អត្តលេខ ០៦៩៨៤១ មេបញ្ជាការរង.យវិស្វកម្ម យោធភូមិភាគទី៤

១១៣-អនុសេនីយ៍ឯក **ពៅ ផេង** អត្តលេខ ១៤៣៧៥៥ ជំនួយការការិយាល័យព្រំដែន យោធភូមិភាគទី៤

១១៤-អនុសេនីយ៍ឯក **លឹម សុវណ្ណារ:** អត្តលេខ ០២៩៨៥២ នាយរងការិយាល័យទី១ តំបន់ប្រតិបត្តិការសឹករងព្រះវិហារ

១១៥-អនុសេនីយ៍ឯក **សំ គីមស្រួយ** អត្តលេខ ០២៩៨៤៧ មេបញ្ជាការ ផ្នែកសឹករងជាំក្សាន្ត តំបន់ប្រតិបត្តិការសឹករងព្រះវិហារ

១១៦-អនុសេនីយ៍ឯក **ផាន់ សាម៉ែន** អត្តលេខ ០០៩៣០០ មេបញ្ជាការរងផ្នែកសឹករងជាំក្សាន្ត តំបន់ប្រតិបត្តិការសឹករងព្រះវិហារ

១១៧-អនុសេនីយ៍ឯក **ប្រាក់ សុខុន** អត្តលេខ ០២៦៦៩៥ មេបញ្ជាការរងផ្នែកសឹករងជាំក្សាន្ត តំបន់ប្រតិបត្តិការសឹករងព្រះវិហារ

១១៨-អនុសេនីយ៍ឯក **ជួន ចិត្ត** អត្តលេខ ០១៩២៩៩ មេបញ្ជាការ វរសេនាតូចការពារ៤០៥ តំបន់ប្រតិបត្តិការសឹករងព្រះវិហារ

១១៩-អនុសេនីយ៍ឯក **ឡុត ឡឿន** អត្តលេខ ០១៩០៩៨ ជំនួយការការិយាល័យទី៥ យោធភូមិភាគទី៤

១២០-អនុសេនីយ៍ឯក **មី មូ** វអត្តលេខ ០១៩០៥៥ មេបញ្ជាការ វរសេនាតូចស៊ើបការណ៍ យោធភូមិភាគទី៤

១២១-អនុសេនីយ៍ឯក **ខៀវ ម៉ុច** អត្តលេខ ០៤១៥៨៨ មេបញ្ជាការរង វរសេនាតូច ស៊ើបការណ៍ យោធភូមិភាគទី៤

១២២- អនុសេនីយ៍ឯក **ឆេន ធី** អត្តលេខ ០៥០៤៧៣ មេបញ្ជាការរង វរសេនាតូច ស៊ើបការណ៍យោធភូមិភាគទី៤

១២៣-អនុសេនីយ៍ឯក **លី ជូល្លារ័ត្ន** អត្តលេខ ០៥០៤៦១ នាយសេនាធិការវរសេនាតូច ស៊ើបការណ៍យោធភូមិភាគទី៤

១២៤-អនុសេនីយ៍ឯក **យី យ៉ន** អត្តលេខ ០៥៩៨៧១ ជំនួយការហ្វឹកហ្វឺនវរសេនាតូច ស៊ើបការណ៍ យោធភូមិភាគទី៤

១២៥-អនុសេនីយ៍ឯក **នៃ ហួន** អត្តលេខ ០៥៩៨៧៧ មេបញ្ជាការគ១ វរសេនាតូច ស៊ើបការណ៍ យោធភូមិភាគទី៤

១២៦-អនុសេនីយ៍ឯក **ស្មិន ភើត** អត្តលេខ ០៥០៥៥៩ ជំនួយការបុគ្គលិកវរសេនាតូច ស៊ើបការណ៍ យោធភូមិភាគទី៤

១២៧-អនុសេនីយ៍ឯក **ឡាយ លី** អត្តលេខ ១០២២៥៥ ជំនួយសំភារៈហ្វឹកហ្វឺនតំបន់អភិវឌ្ឍន៍ យោធភូមិភាគទី៤

១២៨-អនុសេនីយ៍ឯក **ស្វាយ ញឿន** អត្តលេខ ១០២៤៨៥ ជំនួយការរោងជាង តំបន់អភិវឌ្ឍន៍ យោធភូមិភាគទី៤

១២៩-អនុសេនីយ៍ឯក **ម៉ុល ណារ៉េត** អត្តលេខ ០៥១៩២៥ មេបញ្ជាការរង និងជា នាយសេនាធិការ វរសេនាតូចការពារអាកាស

១៣០-អនុសេនីយ៍ឯក **ម៉េង គីមសួរ** អត្តលេខ ១៦៨០៩៤ នាយរងការិយាល័យទី១ យោធភូមិភាគទី៤

១៣១-អនុសេនីយ៍ឯក **ម៉ែន វាសនា** អត្តលេខ ០៤៤៤២៩ អនុប្រធានក្រុមការពារព្រំដែន ទីចាត់ការងារព្រំដែន

១៣២-អនុសេនីយ៍ឯក **ឌិត ឌីយ៉ាសិទ្ធ** អត្តលេខ ០៨៩១៣៥ ជំនួយការទីចាត់ការកលយុទ្ធ

១៣៣-អនុសេនីយ៍ឯក **ឃី ផាន់ណា** អត្តលេខ ០៤៣៤៦៦ នាយរងការិយាល័យទី១ យោធភូមិភាគទី៤

១៣៤-អនុសេនីយ៍ឯក **មី មូរ** អត្តលេខ ០១៩០៥៥ មេបញ្ជាការវរសេនាតូច ស៊ើបការណ៍ យោធភូមិភាគទី៤

១៣៥-អនុសេនីយ៍ឯក **ឈិន ម៉ៅ** អត្តលេខ ០៨៩២៣៦ នាយរងការិយាល័យអភិវឌ្ឍន៍ យោធភូមិភាគទី៤

១៣៦-អនុសេនីយ៍ឯក **ស៊ិន ស៊ីយឿន** អត្តលេខ ០៥០៣៨៣ ជំនួយការលិខិតស្នាម លេខាធិការដ្ឋានយោធភូមិភាគទី៤

១៣៧-អនុសេនីយ៍ឯក **សោម សារុន** អត្តលេខ ០៥០៣៧៩ ជំនួយការព័ត៌មានការិយាល័យទី២ យោធភូមិភាគទី៤

១៣៨-អនុសេនីយ៍ឯក **សួស សំអាត** អត្តលេខ ០៥១៥៦៥ នាយការិយាល័យទី៤ តំបន់ប្រតិបត្តិសឹករងកំពង់ធំ

១៣៩-អនុសេនីយ៍ឯក **នួ ឧត្តរា** អត្តលេខ ០៩១៨៨១ នាយការិយាល័យទី១ តំបន់ប្រតិបត្តិសឹករងកំពង់ធំ

១៤០-អនុសេនីយ៍ឯក **ធិម ប៊ុនធឿន** អត្តលេខ ០៩១៥៩៩ មេបញ្ជាការ គ បញ្ជូនសារ យោធភូមិភាគទី៤

១៤១-អនុសេនីយ៍ឯក **សុក សុផា** អត្តលេខ ០៥០៤៨០ មេបញ្ជាការរង គ បញ្ជូនសារយោធភូមិភាគទី៤

១៤២-អនុសេនីយ៍ឯក **តូច សិទ្ធ** អត្តលេខ ០៩១៥៩០ សេនាធិការ វរសេនាតូចការពារអាកាស យោធភូមិភាគទី៤

១៤៣-អនុសេនីយ៍ឯក **ដោក មុន្នី** អត្តលេខ ០៣០០៩៧ នាយរងការិយាល័យទី១ តំបន់ប្រតិបត្តិការសឹករងសៀមរាប

១៤៤-អនុសេនីយ៍ឯក **ហ៊ីម រ៉ែន** អត្តលេខ ០៥០៦០៩ ជំនួយការបុគ្គលិក វរសេនាតូច ៤១៥កងពលតូចលេខ៤១

១៤៥-អនុសេនីយ៍ឯក **អ៊ិច ច្រិញ** អត្តលេខ ០២២១០១ ជំនួយការការិយាល័យទី២ យោធភូមិភាគទី៤

១៤៦-អនុសេនីយ៍ឯក **ទន់ តិរម្យ** អត្តលេខ ០២៤៣៥១ ជំនួយការការិយាល័យការពារព្រំដែន យោធភូមិភាគទី៤

១៤៧-អនុសេនីយ៍ឯក **ម៊ិន ឈួ** អត្តលេខ ០១៩០១៦ នាយការិយាល័យអភិវឌ្ឍន៍ យោធភូមិភាគទី៤

១៤៨-អនុសេនីយ៍ឯក **យឹម អ៊ួច** អត្តលេខ ០១៩០៩៦ មេបញ្ជាការរង ឃ ការពារព្រំដែន៤០៨ តំបន់ប្រតិបត្តិករសឹករងសៀមរាប

១៤៩-អនុសេនីយ៍ឯក **ឡេង ប៊ុនធឿន** អត្តលេខ ០៨៣៥២៦ ជំនួយការការិយាល័យសាធារណៈ ឧទ្ទការល័យ អគ្គបញ្ជាការដ្ឋាន

១៥០-អនុសេនីយ៍ឯក **ភាន់ សុវណ្ណារិទ្ធ** អត្តលេខ ០៣៩២២៧ ជំនួយការការិយាល័យសាធារណៈ ឧទ្ទការល័យ អគ្គបញ្ជាការដ្ឋាន

១៥១-អនុសេនីយ៍ឯក **លន់ ទូច** អត្តលេខ ០៩១៩២៨ ជំនួយការការិយាល័យសាធារណៈ ខុទ្ទការល័យ អគ្គបញ្ជាការដ្ឋាន

១៥២-អនុសេនីយ៍ឯក **ឌី ទីវ៉ា** អត្តលេខ ០៩០៩៨៩ នាយរងការិយាល័យអភិវឌ្ឍន៍ យោធភូមិភាគទី៤

១៥៣-អនុសេនីយ៍ឯក **មួក កុសល** អត្តលេខ ០១៩៥១៣ មេបញ្ជាការរង យ ការពារព្រំដែន៤០៨ តំបន់ប្រតិបត្តិករសឹករងសៀមរាប

១៥៤-អនុសេនីយ៍ឯក **អ៊ួន លឹម** អត្តលេខ ០៩៦៧៧៧ មេបញ្ជាការរង យ ការពារព្រំដែន៤០៨ តំបន់ប្រតិបត្តិករសឹករងសៀមរាប

១៥៥-អនុសេនីយ៍ឯក **ចាប សម្បុរ** អត្តលេខ ០២៣៨១១ ជំនួយការ លេខាធិការដ្ឋាន ទីចាត់ការហិរញ្ញវត្ថុ

១៥៦-អនុសេនីយ៍ឯក **ហ៊ុយ ពៅ** អត្តលេខ ០៩៧០៧៣ ជំនួយការការិយាល័យឃោសនាពត៌មាន ទីចាត់ការការងារព្រំដែន

១៥៧-អនុសេនីយ៍ឯក **នូ សុផល** អត្តលេខ ០២០៩៨៨ មេបញ្ជាការរងមូលដ្ឋាន ស្រុកស្នួលខេត្តក្រចេះ

១៥៨-អនុសេនីយ៍ឯក **ហួត ចំរើនរិទ្ធ** អត្តលេខ ០១២៩០៤ ជំនួយការតែងតាំង ផ្លាស់ប្តូរ ការិយាល័យទី១ យោធភូមិភាគទី១

១៥៩-អនុសេនីយ៍ឯក **ជុំ សុវណ្ណារិទ្ធ** អត្តលេខ ០១៨៣៧២ ជំនួយការអត្តសញ្ញាណប័ណ្ណ ការិយាល័យទី១ យោធភូមិភាគទី១

១៦០-អនុសេនីយ៍ឯក **ខាត់ ចេក** អត្តលេខ ០២៧៩៣៦ ជំនួយការព័ត៌មាន ការិយាល័យទី២ យោធភូមិភាគទី១

១៦១-អនុសេនីយ៍ឯក **ម៉ុន សារ៉ន** អត្តលេខ ០២៧៩៥៥ ជំនួយការបូកសរុប ការិយាល័យទី៣ យោធភូមិភាគទី១

១៦២-អនុសេនីយ៍ឯក **ឌិព្វ ធីតាច័ន្ទ** អត្តលេខ០២៨១៩៣ ជំនួយការស្បៀង ការិយាល័យទី១ យោធភូមិភាគទី១

១៦៣-អនុសេនីយ៍ឯក **វ៉ាន់ ស៊ីថាន** អត្តលេខ ០២៩៥៩ ជំនួយការឥន្ធនៈ ការិយាល័យទី៤ យោធភូមិភាគទី១

១៦៤-អនុសេនីយ៍ឯក **ចាប សុផាត** អត្តលេខ ០៥១៨១១ ជំនួយការបរិក្ខារ ផ្នែកលេខាធិការដ្ឋាន យោធភូមិភាគទី១

១៦៥-អនុសេនីយ៍ឯក **ហួត រតនា** អត្តលេខ ០២៧៩៧៥ នាយសេនាធិការ វរសេនាតូច វិស្វកម្ម យោធភូមិភាគទី១

១៦៦-អនុសេនីយ៍ឯក **ស៊ីវ សុភារិទ្ធ** អត្តលេខ ០៩០៩៥៨ នាយរងការិយាល័យទី១ វរសេនាធំលេខ៤២

១៦៧-អនុសេនីយ៍ឯក **ឈុន សុផា** អត្តលេខ ០៥២១៧៧ មេបញ្ជាការកងអនុសេនាធំ ស៊ើបការណ៍ការពារ វរសេនាធំលេខ៤២

១៦៨-អនុសេនីយ៍ឯក **សឹង អូន** អត្តលេខ ០១៨៩៥២ នាយរងការិយាល័យទី៤
តំបន់ប្រតិបត្តិការសឹករងស្ទឹងត្រែង

១៦៩-អនុសេនីយ៍ឯក **ឡុង ប៊ុនលី** អត្តលេខ ០៤០៩២១ នាយផ្នែកបញ្ជូនសារ
តំបន់ប្រតិបត្តិការសឹករងរតនគិរី

១៧០-អនុសេនីយ៍ឯក **ទួន ចាន់ណា** អត្តលេខ ០២៨២២៧ នាយផ្នែកវិស្វកម្ម
តំបន់ប្រតិបត្តិការសឹករងរតនគិរី

១៧១-អនុសេនីយ៍ឯក **ណោ គីមយ៉ុន** អត្តលេខ ០២៨០៥១ ជំនួយការបុគ្គលិក មន្ទីរពេទ្យ
យោធភូមិភាគទី១

១៧២-អនុសេនីយ៍ឯក **ទៀ ខែម៉េង** អត្តលេខ ០៦០៩៦៤ មេបញ្ជាការ កងអនុសេនាធំទី២
វរសេនាតូចលេខ១០៣ តំបន់ប្រតិបត្តិការសឹករងមណ្ឌលគីរី

១៧៣-អនុសេនីយ៍ទោ **ខ្លោ ក្រញ៉ូយ** អត្តលេខ ០៤០៩៨១ មេបញ្ជាការអនុសេនាធំគាំទ្រ
វរសេនាតូចស៊ើបការណ៍ យោធភូមិភាគទី១

១៧៤-អនុសេនីយ៍ទោ **ភង ស៊ីមាន** អត្តលេខ ០៥៨៣៧៦ មេបញ្ជាការរង កងអនុសេនាធំការពារ
យោធភូមិភាគទី១

១៧៥-អនុសេនីយ៍ទោ **ម៉ូវ វណ្ណា** អត្តលេខ ០៥៨៤០៥ មេបញ្ជាការរង កងអនុសេនាធំ
ការពារអាកាស យោធភូមិភាគទី១

១៧៦-អនុសេនីយ៍ទោ **ស ចាន់ថន** អត្តលេខ ០៦០៨០៩ មេបញ្ជាការអនុសេនាធំ១
វិសេនាតូចវិស្វកម្ម យោធភូមិភាគទី១

១៧៧-អនុសេនីយ៍ទោ **យឿង សុនី** អត្តលេខ ០៤០៩៣៨ មេបញ្ជាការរង វរសេនាតូចស៊ើបការណ៍
យោធភូមិភាគទី១

១៧៨-អនុសេនីយ៍ទោ **ឈាង ដេត** អត្តលេខ ០៥២២១៥ មេបញ្ជាការ កងអនុសេនាធំលេខ៣
តំបន់ប្រតិបត្តិការសឹករងស្ទឹងត្រែង

១៧៩-អនុសេនីយ៍ទោ **ស្ងួន គីមស្រ៊ី** អត្តលេខ ០៧៣០២៦ នាយរងផ្នែកបច្ចេកទេស
តំបន់ប្រតិបត្តិការសឹករងរតនគិរី

១៨០-អនុសេនីយ៍ទោ **ស្ងួន រ៉ែម** អត្តលេខ ០៥០៥៧២ មេបញ្ជាការ គ២២វរសេនាតូច
ស៊ើបការណ៍ យោធភូមិភាគទី៤

១៨១-អនុសេនីយ៍ទោ **ឌី ប៊ុននី** អត្តលេខ ០៣២៩៨០ នាយរង ច្រកអន្តរជាតិត្រពាំងថ្លុង
ទីចាត់ការការងារព្រំដែន

១៨២-អនុសេនីយ៍ទោ **ស៊ុយ ប៊ុនហាន** អត្តលេខ ០៥៧៥៥៩ នាយរង ច្រកអន្តរជាតិត្រពាំងថ្លុង
ទីចាត់ការការងារព្រំដែន

១៨៣-អនុសេនីយ៍ទោ **ប្រាក់ សុធា** អត្តលេខ ០៤៦៨២៤ ជំនួយការការិយាល័យអតិវឌ្ឍន៍
យោធភូមិភាគទី៤

១៨៤-អនុសេនីយ៍ទោ **ស សារី** អត្តលេខ ០៣០៦៥៧ ជំនួយការលេខាធិការដ្ឋាន វិទ្យាស្ថាន
កងទ័ពជើងគោក

១៨៥-អនុសេនីយ៍ទោ **ម៉ុន ចាន់ឌី** អត្តលេខ ២០៨៣៩១ ជំនួយការការិយាល័យទី២ កងទ័ពជើងគោក

១៨៦-អនុសេនីយ៍ទោ **ឡុង ណារ៉ាត់** អត្តលេខ ២០៧៥៨៥ ជំនួយការការិយាល័យអភិវឌ្ឍន៍ យោធភូមិភាគទី៤

១៨៧-អនុសេនីយ៍ទោ **លាង ឌីណា** អត្តលេខ ២០៧៥៨៥ ជំនួយការការិយាល័យអភិវឌ្ឍន៍ យោធភូមិភាគទី៤

១៨៨-អនុសេនីយ៍ទោ **ច័ន្ទ មនោ** អត្តលេខ ០១៨៤៨០ នាយរងមណ្ឌល ការិយាល័យទី២ កងទ័ពជើងគោក

១៨៩-អនុសេនីយ៍ទោ **ម៉ៅ រតនា** អត្តលេខ ១៣០៦៦១ ជំនួយការការិយាល័យវិន័យទណ្ឌកម្ម ទីចាត់ការបុគ្គលិក

១៩០-អនុសេនីយ៍ទោ **ចិន ឈាង** អត្តលេខ ០៣០១៣៦ មេបញ្ជាការ គ១ ឃ ការពារព្រំដែន ៨០៨

១៩១-អនុសេនីយ៍ទោ **ចិន ចិន** អត្តលេខ ០៤១៩៤០ មេបញ្ជាការ គ៣ ឃ ការពារព្រំដែន៨០៨ តំបន់ប្រតិបត្តិសឹករងសៀមរាប

១៩២-អនុសេនីយ៍ទោ **សារី សំភីបុត្រ** អត្តលេខ ០៣៩០៨០ ជំនួយការឯកទេស ទីចាត់ការកលយុទ្ធ

១៩៣-អនុសេនីយ៍ទោ **ប្រាក់ សុធា** អត្តលេខ ០៤៦៨២៤ ជំនួយការការិយាល័យអភិវឌ្ឍន៍ យោធភូមិភាគទី៤

១៩៤-អនុសេនីយ៍ទោ **ឯក សុខ** អត្តលេខ ០៣៤៤៦៨ នាយរង ច្រកអន្តរជាតិត្រពាំងថ្លុង ទីចាត់ការការងារព្រំដែន

១៩៥-អនុសេនីយ៍ទោ **ចៅ សារឿន** អត្តលេខ ០៥៩៨៧៦ មេបញ្ជាការ គ៣វរសេនាតូច ស៊ើបការណ៍ យោធភូមិភាគទី៤

១៩៦-អនុសេនីយ៍ទោ **សាម ឡា** អត្តលេខ ១០៣៧០៦ មេបញ្ជាការ គ១ វរសេនាតូច ស៊ើបការណ៍ យោធភូមិភាគទី៤

១៩៧-អនុសេនីយ៍ទោ **សែម សំណាង** អត្តលេខ ០៥៩៩១៩ មេបញ្ជាការ គ២ វរសេនាតូច ស៊ើបការណ៍ យោធភូមិភាគទី៤

១៩៨-អនុសេនីយ៍ទោ **ជៀវ សំអឿន** អត្តលេខ ០៣៧៣៦៤ ជំនួយការស្បៀង ការិយាល័យទី៤ យោធភូមិភាគទី៤

១៩៩-អនុសេនីយ៍ទោ **កែវ សុវណ្ណារ៉ា** អត្តលេខ ០៥០៣៧៨ ជំនួយការឯកទេស បច្ចេកទេស យោធភូមិភាគទី៤

២០០-អនុសេនីយ៍ទោ **តូច ណារុង** អត្តលេខ ១០១៥០០ ជំនួយការពិសោធន៍ មន្ទីរពេទ្យ យោធភូមិភាគទី៤

២០១-អនុសេនីយ៍ទោ **មុយ ពៅ** អត្តលេខ ០៥១៨២៩ ជំនួយការបុគ្គលិក ការិយាល័យទី១ តំបន់ប្រតិបត្តិការសឹករងព្រះវិហារ

២០២-អនុសេនីយ៍ទោ **អ៊ួច សាវ៉ន** អត្តលេខ ០២៩៨៥៦ ជំនួយការសោធន៍និងសរសេរការិយាល័យទី១ តំបន់ប្រតិបត្តិការសឹករងព្រះវិហារ

២០៣-អនុសេនីយ៍ទោ **ណាម និម** អត្តលេខ ០២៩៨៦៧ មេបញ្ជាការរងផ្នែកសឹករងជាំក្សាន្ត តំបន់ប្រតិបត្តិការសឹករងព្រះវិហារ

២០៤-អនុសេនីយ៍ទោ **សុខ សូ** អត្តលេខ ០២៩៩១៨ មេបញ្ជាការ គ១ ផ្នែកសឹករងជាំក្សាន្ត តំបន់ប្រតិបត្តិការសឹករងព្រះវិហារ

២០៥-អនុសេនីយ៍ទោ **លន់ សុគុណា** អត្តលេខ ០២៦៧១៧ មេបញ្ជាការ គ២ ផ្នែកសឹករងជាំក្សាន្ត តំបន់ប្រតិបត្តិការសឹករងព្រះវិហារ

២០៦-អនុសេនីយ៍ទោ **សៀង អៀង** អត្តលេខ ០៣៧២១៨ មេបញ្ជាការរងវរសេនាតូចការពារ៨០៥ តំបន់ប្រតិបត្តិការសឹករងព្រះវិហារ

២០៧-អនុសេនីយ៍ទោ **ឯក ម៉ី** អត្តលេខ ០៤៥២៣១ មេបញ្ជាការរង វរសេនាតូចការពារ៨០៥ តំបន់ប្រតិបត្តិការសឹករងព្រះវិហារ

២០៨-អនុសេនីយ៍ទោ **ឡុង សុធឿន** អត្តលេខ ០២៩៨៩៩ សេនាធិការ វរសេនាតូចការពារ៨០៥ តំបន់ប្រតិបត្តិការសឹករងព្រះវិហារ

២០៩-អនុសេនីយ៍ទោ **អែម សែន** អត្តលេខ ១៤៥៨៤៣ ជំនួយការបុគ្គលិក គ បញ្ជូនសារ យោធភូមិភាគទី៤

២១០-អនុសេនីយ៍ទោ **ជា ណុល** អត្តលេខ ២០៩៥៩៥ ជំនួយការបុគ្គលិក លេខាធិការដ្ឋាន យោធភូមិភាគទី៤

២១១-អនុសេនីយ៍ទោ **អ៊ុយ សេថា** អត្តលេខ ១០១០៨៧ ជំនួយការការិយាល័យព្រំដែន យោធភូមិភាគទី៤

២១២-អនុសេនីយ៍ទោ **គា រស្មី** អត្តលេខ ០៥០៤៧៩ មេបញ្ជាការរង គ បញ្ជូនសារ យោធភូមិភាគទី៤

២១៣-អនុសេនីយ៍ទោ **ឯម សែម** អត្តលេខ ១៤៥៨៤៦ មេបញ្ជាការខ២ គ បញ្ជូនសារ យោធភូមិភាគទី៤

២១៤-អនុសេនីយ៍ទោ **អុន ឧុត្ធី** អត្តលេខ ២០៥០៥១ ជំនួយការតំបន់អភិវឌ្ឍន៍ យោធភូមិភាគទី៤

២១៥-អនុសេនីយ៍ទោ **ប៉ា ធារី** អត្តលេខ ០៦៩៨១៨ ជំនួយការបុគ្គលិក វរសេនាតូចការពារអាកាស យោធភូមិភាគទី៤

២១៦-អនុសេនីយ៍ទោ **សៅ គីមលី** អត្តលេខ ០៥០៥១៥ ជំនួយការភស្តុភារ វរសេនាតូចការពារអាកាស យោធភូមិភាគទី៤

២១៧-អនុសេនីយ៍ទោ **អាខ រត្យា** អត្តលេខ ០៥០៣៨៤ ជំនួយការអាវុធគ្រាប់ ការិយាល័យទី៤ យោធភូមិភាគទី៤

២១៨-អនុសេនីយ៍ទោ **ឆែម សារ៉េត** អត្តលេខ ០៥០៥៨៣ ជំនួយការបើកបរលេខាធិការដ្ឋាន យោធភូមិភាគទី៤

២១៩-អនុសេនីយ៍ទោ **ឃិន សាវ៉ាត** អត្តលេខ ១៦២៥១៧ មេបញ្ជាការរង គ ដឹកជញ្ជូន យោធភូមិភាគទី៤

២២០-អនុសេនីយ៍ទោ **ព្រេន រតនៈ** អត្តលេខ ០២០៣៧៦ នាយរងច្រកអន្តរជាតិត្រពាំងផ្លុង ទីចាត់ការការងារព្រំដែន

២២១-អនុសេនីយ៍ទោ **ម៉ៃ សាម៉េត** អត្តលេខ ០៥០៥៦៥ មេបញ្ជាការ គ.គាំទ្រ វរសេនាតូចស៊ើបការណ៍ យោធភូមិភាគទី៤

២២២-អនុសេនីយ៍ទោ **ម៉ូ ដារ៉ា** អត្តលេខ ១៤៥១៤០ ជំនួយការ ការិយាល័យបុគ្គលិក ស្នងការដ្ឋានប្រភពកំលាំង

២២៣-អនុសេនីយ៍ទោ **ឈឹម ម៉ុនយឿម** អត្តលេខ ១៩៧៤៤១ ប្រធានស្នាក់ការសន្តិសុខ ៦៦៦ កងរាជអាវុធហត្ថខេត្តបន្ទាយមានជ័យ

២២៤-អនុសេនីយ៍ទោ **មេឃ ណុយ** អត្តលេខ ១៩៧៤៥៦ ប្រធានស្នាក់ការសន្តិសុខ ៥៦៧ កងរាជអាវុធហត្ថខេត្តបន្ទាយមានជ័យ

២២៥-អនុសេនីយ៍ទោ **តាំង សុហេង** អត្តលេខ ១៤៨៤២០ ប្រធានស្នាក់ការសន្តិសុខ ៩៩៩ កងរាជអាវុធហត្ថខេត្តបន្ទាយមានជ័យ

២២៦-អនុសេនីយ៍ត្រី **កែវ សេដា** អត្តលេខ ០៧២៦៩៧ មេបញ្ជាការ កងអនុសេនាធំដឹកជញ្ជូន យោធភូមិភាគទី១

២២៧-អនុនាវីត្រី **ហាន់ ឈី** អត្តលេខ ០៨៤៣៧០ ជំនួយការ បច្ចេកទេសកងនាវាល្បាត ឆ្នេរលេខ៧ មូលដ្ឋានសមុទ្ររាម

២២៨-អនុសេនីយ៍ត្រី **ម៉ម តិណ្ណារ៉ា** អត្តលេខ ០៣៤៣៦៥ នាយរងច្រកអន្តរជាតិត្រពាំងផ្លុង ទីចាត់ការការងារព្រំដែន

២២៩-អនុសេនីយ៍ត្រី **ខិត ខេង** អត្តលេខ ០៩១៧៨៩ ជំនួយការលេខាធិការដ្ឋាន តំបន់ប្រតិបត្តិការសឹករងក្រចេះ

២៣០-អនុសេនីយ៍ត្រី **ព្រែក សាខន** អត្តលេខ ០៩២៨៩៥ ជំនួយការការិយាល័យទី៣ តំបន់ប្រតិបត្តិការសឹករងក្រចេះ

២៣១-អនុសេនីយ៍ត្រី **ចាន់ សុខុមកញ្ញា** អត្តលេខ ០៩២១២៦ ជំនួយការ សុខាភិបាល តំបន់ប្រតិបត្តិការសឹករងក្រចេះ

២៣២-អនុសេនីយ៍ត្រី **រ័ត្ន រ៉ា** អត្តលេខ ០៤១៩៥២ មេបញ្ជាការ គ២ ឃ ការពារព្រំដែន៤០៨ តំបន់ប្រតិបត្តិការសឹករងសៀមរាប

២៣៣-អនុសេនីយ៍ត្រី **ឈុន តិឃីម** អត្តលេខ ១៦៣៣១៥ មេបញ្ជាការ គ២ ឃ ការពារព្រំដែន៤០៨ តំបន់ប្រតិបត្តិការសឹករងសៀមរាប

២៣៤-អនុសេនីយ៍ត្រី **គង់ សាគុន** អត្តលេខ ០៣៦៥៣៥ នាយរង ច្រក ព្រៃតាអី ទីចាត់ការការងារព្រំដែន

២៣៥-អនុសេនីយ៍ត្រី **ហែម មិត** អត្តលេខ ០៥៩៩២១ មេបញ្ជាការរង គគាំទ្រ វរសេនាតូចស៊ើបការណ៍ យោធភូមិភាគទី៤

២៣៦-អនុសេនីយ៍ត្រី **ញូង ញាតិ** អត្តលេខ ០៥០៥៦៧ មេបញ្ជាការរង គ១ វរសេនាតូចស៊ើបការណ៍ យោធភូមិភាគទី៤

២៣៧-អនុសេនីយ៍ត្រី **ជួប សារិន** អត្តលេខ ០៦៩៧៣៩ មេបញ្ជាការរង គ ដឹកជញ្ជូន យោធភូមិភាគទី៤

២៣៨-អនុសេនីយ៍ត្រី **រត្ន លីសុខា** អត្តលេខ ០៥០៣៩៣ ជំនួយការឃ្លាំងអាវុធគ្រាប់ ការិយាល័យទី៤ យោធភូមិភាគទី៤

២៣៩-អនុសេនីយ៍ត្រី **ម៉ៀច សម្បត្តិ** អត្តលេខ ០៤០៣១៨ មេបញ្ជាការរង គ២ ផ្នែកសឹករងជាំក្សាន្តតំបន់ប្រតិបត្តិការសឹករងព្រះវិហារ

២៤០-អនុសេនីយ៍ត្រី **ឡុង ពឿន** អត្តលេខ ០៥០៥០៧ មេបញ្ជាការរង គ២ វរសេនាតូចការពារអាកាស យោធភូមិភាគទី៤

២៤១-អនុសេនីយ៍ត្រី **ឈុំ ឫទ្ធី** អត្តលេខ ០៥០៥០៩ មេបញ្ជាការរង គ២ វរសេនាតូចការពារអាកាស យោធភូមិភាគទី៤

២៤២-អនុសេនីយ៍ត្រី **ជួន ស្រួន** អត្តលេខ ០៦០៥១៨ មេបញ្ជាការរងគ២ វរសេនាតូចការពារ៤០៥ តំបន់ប្រតិបត្តិការសឹករងព្រះវិហារ

២៤៣-អនុសេនីយ៍ត្រី **សាំង ឈឿង** អត្តលេខ ០៦០៨០២ មេបញ្ជាការរង កងអនុសេនាធំ បញ្ជូនសារ យោធភូមិភាគទី១

២៤៤-អនុសេនីយ៍ត្រី **ខែង ប្រាក់** អត្តលេខ ១៤៧៩៨១ មេបញ្ជាការរង កងអនុសេនាធំ ការពារអាកាស យោធភូមិភាគទី១

២៤៥-អនុសេនីយ៍ត្រី **ណែម ឡាច** អត្តលេខ ០៥២១៧៣ មេបញ្ជាការអនុសេនាធំ៣ វរសេនាតូចស៊ើបការណ៍ យោធភូមិភាគទី១

២៤៦-អនុសេនីយ៍ត្រី **ម៉ៃ សាបាន** អត្តលេខ ០៧២៧០៣ មេបញ្ជាការរងអនុសេនាធំ៣ ការពារ យោធភូមិភាគទី១

២៤៧-នាយចំណង់ **ឈាច សុខជា** អត្តលេខ ០៥៧៤០០ ជំនួយការ ដាំដុះការិយាល័យអភិវឌ្ឍន៍ តំបន់ប្រតិបត្តិការសឹករងសៀមរៀប

២៤៨-នាយចំណង់ **សុខ ឆន** អត្តលេខ ០៥១០៥៥ សេនាធិការ យ ការពារព្រំដែន៤០៨ តំបន់ប្រតិបត្តិការសឹករងសៀមរៀប

២៤៩-នាយចំណង់ **ផាត់ ឡើន** អត្តលេខ ០៥៩៩៥៦ មេបញ្ជាការរង គ១ ផ្នែកសឹករងអំពិល តំបន់ប្រតិបត្តិការសឹករងឧត្តរមានជ័យ

២៥០-នាយចំណង់ **ស៊ុំ ម៉ៅ** អត្តលេខ ០៥៩៩៥៧ មេបញ្ជាការរង គគាំទ្រ
វរសេនាតូចស៊ើបការណ៍ យោធភូមិភាគទី៤

២៥១-នាយចំណង់ **គង់ ជីខួន** អត្តលេខ ១៣៣៨៥៣ មេបញ្ជាការ គ៣
វរសេនាតូចការពារអាកាស យោធភូមិភាគទី៤

២៥២-នាយចំណង់ **ចាន់ រិទ្ធ** អត្តលេខ ០៥៩៨៩៥ មេបញ្ជាការរង គ២
វរសេនាតូចការពារអាកាស យោធភូមិភាគទី៤

២៥៣-នាយចំណង់ **ចាន់ ណារី** អត្តលេខ ០៥៩៩០០ មេបញ្ជាការរង គ២
វរសេនាតូចការពារអាកាស យោធភូមិភាគទី៤

២៥៤-នាយចំណង់ **ចាន់ ធី** អត្តលេខ ១៨៥៨៥៨ មេបញ្ជាការក្រុម១ ខ២ គបញ្ជូនសារ
យោធភូមិភាគទី៤

២៥៥-នាយចំណង់ **ហាត ហ៊ាង** អត្តលេខ ១៣៣៨០៩ មេបញ្ជាការក្រុម២ ខ២.គបញ្ជូនសារ
យោធភូមិភាគទី៤

២៥៦-នាយចំណង់ **ហែម សុផាន្នី** អត្តលេខ ០៧៩៥៨៣ មេបញ្ជាការក្រុម២ ខ៣.គបញ្ជូនសារ
យោធភូមិភាគទី៤

២៥៧-នាយចំណង់ **ញាន សុខុម** អត្តលេខ ១៥៨៥៣២ ជំនួយការភស្តុភារ
ផ្នែកសឹករងជាំក្សាន្ត តំបន់ប្រតិបត្តិការសឹករងព្រះវិហារ

២៥៨-នាយចំណង់ **ឡៀប ចាន់** អត្តលេខ ០៦៥៦៤២ មេបញ្ជាការខ១គ១
ផ្នែកសឹករងជាំក្សាន្តតំបន់ប្រតិបត្តិការសឹករងព្រះវិហារ

២៥៩-នាយចំណង់ **ហេង ធារិទ្ធ** អត្តលេខ ១៥៨៥៥៨ មេបញ្ជាការខ២ គ១
ផ្នែកសឹករងជាំក្សាន្តតំបន់ប្រតិបត្តិការសឹករងព្រះវិហារ

២៦០-នាយចំណង់ **កែវ សុន** អត្តលេខ ០៥១៧១៦ មេបញ្ជាការខ៣ គ១
ផ្នែកសឹករងជាំក្សាន្ត តំបន់ប្រតិបត្តិការសឹករងព្រះវិហារ

២៦១-នាយចំណង់ **ជា គោង** អត្តលេខ ១៥៨៥៩២ មេបញ្ជាការរង គ២
ផ្នែកសឹករងជាំក្សាន្ត តំបន់ប្រតិបត្តិការសឹករងព្រះវិហារ

២៦២-នាយចំណង់ **សូ សុភាព** អត្តលេខ ០៦៥៦៨១ មេបញ្ជាការរង គ២
ផ្នែកសឹករងជាំក្សាន្ត តំបន់ប្រតិបត្តិការសឹករងព្រះវិហារ

២៦៣-នាយចំណង់ **វ៉ាន សន** អត្តលេខ ១៨២២៤៨ មេបញ្ជាការរង គ២
វរសេនាតូចការពារ៤០៥ តំបន់ប្រតិបត្តិការសឹករងព្រះវិហារ

២៦៤-នាយចំណង់ **ហៀប ហឿន** អត្តលេខ ០៥១៧៨៣ មេបញ្ជាការរង គ២
វរសេនាតូចការពារ៤០៥ តំបន់ប្រតិបត្តិការសឹករងព្រះវិហារ

២៦៥-នាយចំណង់ **គីម ម៉ាន់** អត្តលេខ ០៦០៨៣៦ ជំនួយការបុគ្គលិក គ២
វរសេនាតូចការពារ៤០៥ តំបន់ប្រតិបត្តិការសឹករងព្រះវិហារ

២៦៦-នាយចំណង់ **ស៊ិន សេរី** អត្តលេខ ០៥០៥០៥ ជំនួយការបូកសរុប ការិយាល័យទី៥ យោធភូមិភាគទី៤

២៦៧-នាយចំណង់ **ម៉េង ស៊ីថា** អត្តលេខ ១៨៨២៥៧ ជំនួយការសិល្បៈការិយាល័យទី៥ យោធភូមិភាគទី៤ឌី

២៦៨-នាយចំណង់ **សេង ផល្លី** អត្តលេខ ១៨៨៨០៧ មេបញ្ជាការអនុសេនាតូច២ អនុសេនាធំការពារអាកាស យោធភូមិភាគទី១

២៦៩-នាយចំណង់ **ហ៊ឹម ធី** អត្តលេខ ០៧២៧៦១ មេក្រុមវិស្វកម្ម វរសេនាធំលេខ៤២

២៧០-ព្រិន្ទបាលឯក **ម៉ិត ភៀន** អត្តលេខ ១០៥០៩៩ មេបញ្ជាការរង.គ១ វរសេនាតូចកាំភ្លើងធំ យោធភូមិភាគទី៤

២៧១-ព្រិន្ទបាលឯក **យ៉ាន សុផាន** អត្តលេខ ១០០៨៩៧ មេបញ្ជាការខ១ .គ១.វរសេនាតូចកាំភ្លើងធំ យោធភូមិភាគទី៤

២៧២-ព្រិន្ទបាលឯក **ភឹម ភឿត** អត្តលេខ ១០១៥៤៥ ជំនួយការបើកបរ វរសេនាតូចស៊ើបការណ៍ យោធភូមិភាគទី៤

២៧៣-ព្រិន្ទបាលឯក **សំ សាំង** អត្តលេខ ០៦០២៧៦ មេបញ្ជាការខ៣ គ១.វរសេនាតូចស៊ើបការណ៍ យោធភូមិភាគទី៤

២៧៤-ព្រិន្ទបាលឯក **ឆើត ឆាយ** អត្តលេខ ១០១៥៨៣ មេបញ្ជាការខ៣.គ១ វរសេនាតូចស៊ើបការណ៍ យោធភូមិភាគទី៤

២៧៥-ព្រិន្ទបាលឯក **ហែម សំអឿន** អត្តលេខ ០៨៧៨៤០ មេបញ្ជាការខ១ គ១ វរសេនាតូចស៊ើបការណ៍ យោធភូមិភាគទី៤

២៧៦-ព្រិន្ទបាលឯក **ធិប សុខដារ៉ា** អត្តលេខ ១០១៦៨១ មេបញ្ជាការខ១ គ២ វរសេនាតូចស៊ើបការណ៍ យោធភូមិភាគទី៤

២៧៧-ព្រិន្ទបាលឯក **គុជ សាម៉ាត** អត្តលេខ ១៨០៨១១ មេរងក្រុមវិស្វកម្ម វរសេនាធំលេខ៤២

២៧៨-ព្រិន្ទបាលឯក **នួន ធុត** អត្តលេខ ០៨១៨១៦ ជំនួយការបំភ័ន្តអក្ខរៈ វរសេនាធំលេខ៤២

២៧៩-ពលបាលឯក **មិន វណ្ណា** អត្តលេខ ១៨៨៨៣៩ នាយទាហានរងក្រុមវិស្វកម្ម វរសេនាធំលេខ៤២

២៨០-ពលបាលឯក **ស្រិ ទ្រីតូម៉ា** អត្តលេខ ១៨៨៤៦៨ បុគ្គលិកបំរើការ ផ្នែកលេខាធិការដ្ឋាន វរសេនាធំលេខ៤២

ខ.មេដាយប្រាក់ការងារ

១-វរសេនីយ៍ត្រី **ចាន់ ហាន** អត្តលេខ ០២៩៨៥៣ នាយផ្នែកឯកទេសរថក្រោះ យោធភូមិភាគទី៤

២-វរសេនីយ៍ត្រី **ឡាង ពៅ** អត្តលេខ ០១៨៨៥១ មេបញ្ជាការ វរសេនាតូចលេខ ៤២៣ វរសេនាធំលេខ៤២

៣-វរសេនីយ៍ត្រី **ស៊ុន អ៊ី** អត្តលេខ ០០៩៧៥២ មេបញ្ជាការ វរសេនាតូចលេខ ៤២២ វរសេនាធំលេខ៤២

៤-វរសេនីយ៍ត្រី **ថោង ថាស** អត្តលេខ ០២៨១១៧ មេបញ្ជាការ វរសេនាតូចលេខ ៤២៤ វរសេនាធំលេខ៤២

៥-វរសេនីយ៍ត្រី **គង់ ម៉ិនយ៉ុន** អត្តលេខ ០២៨២៥៦ នាយរងសេនាធិការ វរសេនាធំលេខ៤២

៦-វរសេនីយ៍ត្រី **សិទ្ធ រឹម** អត្តលេខ ០២៨១១០ នាយផ្នែកលេខាធិការដ្ឋាន វរសេនាធំលេខ៤២

៧-វរសេនីយ៍ត្រី **អ៊ុំ សុវណ្ណា** អត្តលេខ ០០៩៧៩៤ មេបញ្ជាការរង តំបន់ប្រតិបត្តិការសឹករងមណ្ឌលគិរី

៨-វរសេនីយ៍ត្រី **ឆាំ វ៉ាឌុច** អត្តលេខ ០០៩៧៨៩ មេបញ្ជាការរងផ្នែកសឹករង សែនមនោរម្យ តំបន់ប្រតិបត្តិការសឹករងមណ្ឌលគិរី

៩-វរសេនីយ៍ត្រី **ចើក ណុយ** អត្តលេខ ០១៨៥៦៤ មេបញ្ជាការរង ផ្នែកសឹករងអូរាំង តំបន់ប្រតិបត្តិការសឹករងមណ្ឌលគិរី

១០-វរសេនីយ៍ត្រី **អៀ គឹមសាង** អត្តលេខ ០៧២៩៥២ នាយការិយាល័យទី៣ តំបន់ប្រតិបត្តិការសឹករងមណ្ឌលគិរី

១១-អនុសេនីយ៍ឯក **ស៊ឹម ឈាង** អត្តលេខ ០១៨៤៥៤ មេបញ្ជាការរង វរសេនាតូចលេខ ៤២៣ វរសេនាធំលេខ៤២

១២-អនុសេនីយ៍ឯក **ខៀវ ខា** អត្តលេខ ០១៨៤៦៥ មេបញ្ជាការរង វរសេនាតូចលេខ ៤២៣ វរសេនាធំលេខ៤២

១៣-អនុសេនីយ៍ឯក **សន សុខាន់** អត្តលេខ ០១៨៤៥៨ ជំនួយការ ការិយាល័យទី២ វរសេនាធំលេខ៤២

១៤-អនុសេនីយ៍ឯក **ថន ភង** អត្តលេខ ០៣១៥៣៩ នាយរងផ្នែកគិលានដ្ឋាន តំបន់ប្រតិបត្តិការសឹករងរតនគិរី

១៥-អនុសេនីយ៍ឯក **សុខ សាខន** អត្តលេខ ០២៨២៦២ នាយការិយាល័យអភិវឌ្ឍន៍ តំបន់ប្រតិបត្តិការសឹករងមណ្ឌលគិរី

១៦-អនុសេនីយ៍ឯក **ស្រី សារ៉េត** អត្តលេខ ០១៨៥៤៧ នាយការិយាល័យទី២ តំបន់ប្រតិបត្តិការសឹករងមណ្ឌលគិរី

១៧-អនុសេនីយ៍ឯក **សា ឿនគេង** អត្តលេខ ០៥២៣២៥ មេបញ្ជាការរងផ្នែកសឹករង ពេជ្រាដា តំបន់ប្រតិបត្តិការសឹករងមណ្ឌលគិរី

១៨-អនុសេនីយ៍ឯក **ជូ សារឿន** អត្តលេខ ០១៨២៦២ នាយរងផ្នែកហិរញ្ញវត្ថុ តំបន់ប្រតិបត្តិការសឹករងមណ្ឌលគិរី

១៩-អនុសេនីយ៍ឯក **ព្រាប សារ៉ាន** អត្តលេខ ០៧៩០៣៣ ជំនួយការ វរសេនាតូចលេខ៣ បញ្ជាការដ្ឋានបញ្ជូនសារ

២០-អនុសេនីយ៍ឯក **ជុំ ចន្ធី** អត្តលេខ ០៨៨៦០៦ មេអនុសេនាធំ១.វរសេនាតូចលេខ៣ បញ្ជាការដ្ឋានបញ្ជូនសារ

២១-អនុសេនីយ៍ឯក **ជល់ សុត្រ** អត្តលេខ ០៣៩៥០២ មេរងអនុសេនាធំ២វរសេនាតូចលេខ២ បញ្ជាការដ្ឋានបញ្ជូនសារ

២២-អនុសេនីយ៍ឯក **ឆេព សុវណ្ណម៉ូលីកា** អត្តលេខ ០៨៨៥៩៩ ជំនួយការ.វរសេនាតូចលេខ៣ បញ្ជាការដ្ឋានបញ្ជូនសារ

២៣-អនុសេនីយ៍ឯក **ព្រំ ស៊ីផាត** អត្តលេខ ០៨៨៦៥៧ នាយរងយានដ្ឋាន.រោងជាង បញ្ជាការដ្ឋានបញ្ជូនសារ

២៤-អនុសេនីយ៍ឯក **ស៊ឿ រមណីជាតិ** អត្តលេខ ០៣៧៣៥៤ ជំនួយការតែងតាំង ការិយាល័យទី១ យោធភូមិភាគទី៤

២៥-អនុសេនីយ៍ឯក **ម៉ៅ សោភ័ណ្ឌា** អត្តលេខ ០៦៩៧៥៣ មេបញ្ជាការរង គ២ វរសេនាតូចស៊ើបការណ៍ យោធភូមិភាគទី៤

២៦-អនុសេនីយ៍ឯក **ទូច ស៊ីណា** អត្តលេខ ០៥០៣៤៨ មេបញ្ជាការ.គ.ការពារសន្តិសុខ យោធភូមិភាគទី៤

២៧-អនុសេនីយ៍ឯក **ធីក ផា** អត្តលេខ ០២៩៥១២ នាយអាគារបេូស.មន្ទីរពេទ្យ យោធភូមិភាគទី៤

២៨-អនុសេនីយ៍ឯក **អ៊ុច សុវណ្ណឌី** អត្តលេខ ០៤១៦៤១ នាយផ្នែកគ្រូ តំបន់អភិវឌ្ឍន៍ យោធភូមិភាគទី៤

២៩-អនុសេនីយ៍ឯក **អ៊ុក ណារ៉ៃ** អត្តលេខ ០៧២៧០៩ មេបញ្ជាការ កងអនុសេនាធំទី១ វរសេនាតូចលេខ១០៣ តំបន់ប្រតិបត្តិការសឹករងមណ្ឌលគីរី

៣០-អនុសេនីយ៍ឯក **សយ ពិសិដ្ឋ** អត្តលេខ ០៥២១៥៥ មេបញ្ជាការ កងអនុសេនាធំទី៣ វរសេនាតូចលេខ១០៣ តំបន់ប្រតិបត្តិការសឹករងមណ្ឌលគីរី

៣១-អនុសេនីយ៍ឯក **ព្រំ សុខា** អត្តលេខ ០៤៨១៩៦ នាយរងការិយាល័យទី ៣ តំបន់ប្រតិបត្តិការសឹករងព្រៃវែង

៣២-អនុសេនីយ៍ទោ **អៀម កំសាន្ត** អត្តលេខ ១៤៨៤៣២ មេបញ្ជាការរង កងអនុសេនាធំទី១ វរសេនាតូចលេខ១០៣ តំបន់ប្រតិបត្តិការសឹករងមណ្ឌលគីរី

៣៣-អនុសេនីយ៍ទោ **មិត្ស សុខាន់** អត្តលេខ ០៧៨៩៨២ ជំនួយការការិយាល័យចលនូប្បត្ថម្ភ បញ្ជាការដ្ឋានបញ្ជូនសារ

៣៤-អនុសេនីយ៍ទោ **អ៊ុំ សុខុម** អត្តលេខ ០៦៨៨៧៣ ជំនួយការការិយាល័យចលនូប្បត្ថម្ភ បញ្ជាការដ្ឋានបញ្ជូនសារ

៣៥-អនុសេនីយ៍ទោ **ឡុង សុខុម** អត្តលេខ ០៧៩០៥៥ ជំនួយការ ការិយាល័យបច្ចេកទេស បញ្ជាការដ្ឋានបញ្ជូនសារ

៣៦-អនុសេនីយ៍ទោ **នៃ សំអួន** អត្តលេខ ០៥៨៩២១ មេអនុសេនាតូច៣អនុសេនាធំ២.វត១ បញ្ជាការដ្ឋានបញ្ជូនសារ

៣៧-អនុសេនីយ៍ទោ **រស់ ជឹម** អត្តលេខ ០៦៨៥១៥ មេរងអនុសេនាធំ២វរសេនាតូចលេខ១ បញ្ជាការដ្ឋានបញ្ជូនសារ

៣៨-អនុសេនីយ៍ទោ **យ៉ុង យ៉ុន** អត្តលេខ ០៧៨៩៩៦ មេអនុសេនាតូច២អនុសេនាធំ១.វត១ បញ្ជាការដ្ឋានបញ្ជូនសារ

៣៩-អនុសេនីយ៍ទោ **ស៊ុម សេងថៃ** អត្តលេខ ០៧៩០២៦ មេរងអនុសេនាធំ២វរសេនាតូចលេខ៣ បញ្ជាការដ្ឋានបញ្ជូនសារ

៤០-អនុសេនីយ៍ទោ **ជូ សុខគាង** អត្តលេខ ០៦៨៥៥៨ មេរងអនុសេនាធំ២ វរសេនាតូចលេខ៣ បញ្ជាការដ្ឋានបញ្ជូនសារ

៤១-អនុសេនីយ៍ទោ **សន សឿន** អត្តលេខ ០៧៩០៣៩ មេរងអនុសេនាធំ៣ វរសេនាតូចលេខ៣ បញ្ជាការដ្ឋានបញ្ជូនសារ

៤២-អនុសេនីយ៍ទោ **យ៉ាន សុវណ្ណា** អត្តលេខ ០៦៨៥៤៨ មេអនុសេនាធំ២.វរសេនាតូចលេខ៣ បញ្ជាការដ្ឋានបញ្ជូនសារ

៤៣-អនុសេនីយ៍ទោ **នង តុលា** អត្តលេខ ០៧៩០២៥ ជំនួយការ.វរសេនាតូចលេខ៣ បញ្ជាការដ្ឋានបញ្ជូនសារ

៤៤-អនុសេនីយ៍ទោ **ប្រាក់ មិត្ត** អត្តលេខ ០៨៨៥០៦ មេរងអនុសេនាធំ១ វរសេនាតូចលេខ៣ បញ្ជាការដ្ឋានបញ្ជូនសារ

៤៥-អនុសេនីយ៍ទោ **ជា សុផល** អត្តលេខ ០៤១៦២៥ ជំនួយការគ្រូបង្រៀន តំបន់អភិវឌ្ឍន៍ យោធភូមិភាគទី៤

៤៦-អនុសេនីយ៍ទោ **នុត ជួន** អត្តលេខ ០៣៧៣៣៤ ជំនួយការចិញ្ចឹមសត្វ តំបន់អភិវឌ្ឍន៍ យោធភូមិភាគទី៤

៤៧-អនុសេនីយ៍ទោ **ម៉ី ស៊ីចន** អត្តលេខ ០៣៧៣២៩ ជំនួយការផលិតកម្មកែច្នៃ តំបន់អភិវឌ្ឍន៍ យោធភូមិភាគទី៤

៤៨-អនុសេនីយ៍ទោ **ឃឿន ណារុន** អត្តលេខ ០៨០៨០០ មេបញ្ជាការរង គ៣ វរសេនាតូចស៊ើបការណ៍ យោធភូមិភាគទី៤

៤៩-អនុសេនីយ៍ទោ **សុខ ឈឿយ** អត្តលេខ ០៨៣៥៨២ មេបញ្ជាការរង គ១ វរសេនាតូចលេខ៨១៥ កងពលតូចលេខ ៨១

៥០-អនុសេនីយ៍ទោ **ខិន ពឿន** អត្តលេខ ០៦៦១៣៨ មេបញ្ជាការរង គ២. វរសេនាតូចលេខ៨១៥ កងពលតូចលេខ ៨១

៥១-អនុសេនីយ៍ទោ **ចាប ព្រឿត** អត្តលេខ ០៥០៦៣៦ មេបញ្ជាការរង គ៣. វរសេនាតូចលេខ៨១៥ កងពលតូចលេខ ៨១

៥២-អនុសេនីយ៍ទោ **គង់ មួន** អត្តលេខ ០៦៩៩៣៨ មេបញ្ជាការរង គ៤
វរសេនាតូចលេខ៤១៥ កងពលតូចលេខ ៤១

៥៣-អនុសេនីយ៍ទោ **ជា ធួក** អត្តលេខ ០៣៣៥៧២ មេបញ្ជាការរង គ៥.
វរសេនាតូចលេខ៤១៥ កងពលតូចលេខ ៤១

៥៤-អនុសេនីយ៍ទោ **មួន ឡឿង** អត្តលេខ ១០១៧៤៧ មេបញ្ជាការរង គ៦.
វរសេនាតូចលេខ៤១៥ កងពលតូចលេខ ៤១

៥៥-អនុសេនីយ៍ទោ **ផុន ទាសនា** អត្តលេខ ២២០៤៣៣ ជំនួយការហ្វឹកហ្វឺន
វរសេនាតូចលេខ៤១៥ កងពលតូចលេខ ៤១

៥៦-អនុសេនីយ៍ទោ **សុខ គឿន** អត្តលេខ ០៥៨៩៣៧ ជំនួយការប្រតិបត្តិការសឹក
វរសេនាតូចលេខ៤១៥ កងពលតូចលេខ ៤១

៥៧-អនុសេនីយ៍ទោ **ត្លូច រិន** អត្តលេខ ០៦៦១១៧ មេបញ្ជាការរងគ.គាំទ្រ.
វរសេនាតូចលេខ៤១៥ កងពលតូចលេខ ៤១

៥៨-អនុសេនីយ៍ទោ **សី សារិន** អត្តលេខ ១៥៩០១៨ ជំនួយការហ្វឹកហ្វឺន
វរសេនាតូចលេខ៤១៥ កងពលតូចលេខ ៤១

៥៩-អនុសេនីយ៍ទោ **លុក ណារឿន** អត្តលេខ ២២០៧៤៨ ជំនួយការបុគ្គលិករដ្ឋបាល
វរសេនាតូចលេខ៤១៥ កងពលតូចលេខ ៤១

៦០-អនុសេនីយ៍ទោ **ស្រី យ៉ា** អត្តលេខ ១៤៣៤០៩ ជំនួយការបុគ្គលិក
វរសេនាតូចលេខ៤១៥ កងពលតូចលេខ ៤១

៦១-អនុសេនីយ៍ទោ **ពៅ្រជ អាលិ** អត្តលេខ ២១០០៦៥ ជំនួយការពេទ្យបឋម
វរសេនាតូចលេខ៤១៥ កងពលតូចលេខ ៤១

៦២-អនុសេនីយ៍ទោ **រ៉ា ពៅពិសិដ្ឋ** អត្តលេខ ១៤៣៤០១ ជំនួយការហិរញ្ញវត្ថុ
វរសេនាតូចលេខ៤១៥ កងពលតូចលេខ ៤១

៦៣-អនុសេនីយ៍ទោ **លី ចរណ្ឌី** អត្តលេខ ០៣១៤៣១ ពេទ្យមធ្យមមន្ទីរពេទ្យ
យោធភូមិភាគទី៤

៦៤-អនុសេនីយ៍ទោ **ឈិន សាខុធ** អត្តលេខ ១០២២១៨ ជំនួយការផែនការ ហ្វឹកហ្វឺន
តំបន់អភិវឌ្ឍន៍ យោធភូមិភាគទី៤

៦៥-អនុសេនីយ៍ទោ **នឹម ឡើម** អត្តលេខ ១០២១៧៣ ជំនួយការសំភារៈ ហ្វឹកហ្វឺន
តំបន់អភិវឌ្ឍន៍ យោធភូមិភាគទី៤

៦៦-អនុសេនីយ៍ទោ **អុន ឧុទ្ធី** អត្តលេខ ២០៥០៥១ ជំនួយការសំភារៈ ហ្វឹកហ្វឺន
តំបន់អភិវឌ្ឍន៍ យោធភូមិភាគទី៤

៦៧-អនុសេនីយ៍ទោ **ស៊ីខ ម៉ន** អត្តលេខ ០៤០៩៨៤ មេបញ្ជាការអនុសេនាធំ៣
វរសេនាតូចលេខ ៤២២ វរសេនាធំលេខ៤២

៦៨-អនុសេនីយ៍ទោ **សូ ឌី** អត្តលេខ ០៨០៩៦១ នាយរងការិយាល័យទី២
វរសេនាធំលេខ៤២

៦៩-អនុសេនីយ៍ទោ **កែវ សយ** អត្តលេខ ០២៨១១៨ នាយរងការិយាល័យទី៣
វរសេនាធំលេខ៤២

៧០-អនុសេនីយ៍ទោ **ចិន សុខុម** អត្តលេខ ០៥២១៦០ មេបញ្ជាការអនុសេនាធំ១
វរសេនាតូចលេខ ៤២២ វរសេនាធំលេខ៤២

៧១-អនុសេនីយ៍ត្រី **ដាំ ខាម** អត្តលេខ ០៧២៩៩៨ ជំនួយការបុគ្គលិកការិយាល័យទី១
តំបន់ប្រតិបត្តិការសឹករងរតនគិរី

៧២-អនុសេនីយ៍ត្រី **ចៅ បាន** អត្តលេខ ០៥២៣៩៥ ជំនួយការហ្វឹកហ្វឺនការិយាល័យជីវពល
តំបន់ប្រតិបត្តិការសឹករងរតនគិរី

៧៣-អនុសេនីយ៍ត្រី **ចាប ថេង** អត្តលេខ ០៧២៩៧៨ នាយរងផ្នែកសុខាភិបាល
តំបន់ប្រតិបត្តិការសឹករងរតនគិរី

៧៤-អនុសេនីយ៍ត្រី **ទឹម ភាន់យូនិត** អត្តលេខ ០៩៨០៧៧ ពេទ្យមធ្យមមន្ទីរពេទ្យ
យោធភូមិភាគទី៤

៧៥-អនុសេនីយ៍ត្រី **ស្វាយ ពឿន** អត្តលេខ ១០២៤៨៥ ជំនួយការគ្រឿងចក្រ.តំបន់អភិវឌ្ឍន៍
យោធភូមិភាគទី៤

៧៦-អនុសេនីយ៍ត្រី **លន់ ដារ៉ា** អត្តលេខ ១០៦៩០៩ មេបញ្ជាការរង.គ១
ផ្នែកសឹករងត្រពាំងប្រសាទតំបន់ប្រតិបត្តិការសឹករងឧត្តរមានជ័យ

៧៧-អនុសេនីយ៍ត្រី **វណ្ណា ដេត** អត្តលេខ ០៥០៥២៦ មេបញ្ជាការរង ខ ដឹកជញ្ជូន
វរសេនាតូច លេខ៤១៥ កងពលតូចលេខ ៤១

៧៨-អនុសេនីយ៍ត្រី **សុខ សារ៉ា** អត្តលេខ ១៤៣២៨៤ មេបញ្ជាការរង ខ.ស៊ើបការណ៍
វរសេនាតូចលេខ ៤១៥ កងពលតូចលេខ ៤១

៧៩-អនុសេនីយ៍ត្រី **ប៉ូ លេខ** អត្តលេខ ១០០៨០៨ មេបញ្ជាការរង គ១
វរសេនាតូចស៊ើបការណ៍ យោធភូមិភាគទី៤

៨០-អនុសេនីយ៍ត្រី **ម៉ាន សាខន** អត្តលេខ ០៨៩០៦៧ មេបញ្ជាការរង គ៣.
វរសេនាតូចស៊ើបកាណ៍ យោធភូមិភាគទី៤

៨១-អនុសេនីយ៍ត្រី **កែម ឈាង** អត្តលេខ ១០១៩៥៩ ជំនួយការបញ្ជូនសារ
វរសេនាតូចស៊ើបការណ៍ យោធភូមិភាគទី៤

៨២-អនុសេនីយ៍ត្រី **បុខ អុល** អត្តលេខ ១០១៥៧៤ មេបញ្ជាការខ គគាំទ្រ
វរសេនាតូចស៊ើបការណ៍ យោធភូមិភាគទី៤

៨៣-អនុសេនីយ៍ត្រី **អ៊ួម អៀង** អត្តលេខ ០៦៩៧៦២ មេបញ្ជាការរង.ខ២.គបញ្ជូនសារ
យោធភូមិភាគទី៤

៨៤-អនុសេនីយ៍ត្រី **នូ វាសនា** អត្តលេខ ០៧១២៦០ ជំនួយការការិយាល័ទី៥ យោធភូមិភាគទី៤

៨៥-អនុសេនីយ៍ត្រី **ផាត់ លី** អត្តលេខ ០៧៩៦៣៨ ជំនួយការបុគ្គលិកបញ្ជូនសារ ការពារអាកាស យោធភូមិភាគទី៤

៨៦-អនុសេនីយ៍ត្រី **ឈុំ ឧុទ្ធី** អត្តលេខ ០៥០៥០៩ មេបញ្ជាការរង.គ២. វរសេនាតូចការពារអាកាស យោធភូមិភាគទី៤

៨៧-អនុសេនីយ៍ត្រី **យឹម ហ៊ាន** អត្តលេខ ០៤១៦៣៥ ជំនួយការសំភារៈហ្វឹកហ្វឺន តំបន់អភិវឌ្ឍន៍ យោធភូមិភាគទី៤

៨៨-អនុសេនីយ៍ត្រី **អ៊ិន សារុន** អត្តលេខ ០៥០៤៨២ មេបញ្ជាការ គ២.វរសេនាតូចកាំភ្លើងធំ យោធភូមិភាគទី៤

៨៩-អនុសេនីយ៍ត្រី **មុំ សុផល** អត្តលេខ ២១០៨៩៦ មេបញ្ជាការរង គ២. វរសេនាតូចកាំភ្លើងធំ យោធភូមិភាគទី៤

៩០-អនុសេនីយ៍ត្រី **ញ៉ែម យាន** អត្តលេខ ០៨៨៥៨៨ ជំនួយការលេខាធិការដ្ឋាន បញ្ជាការដ្ឋានបញ្ជូនសារ

៩១-អនុសេនីយ៍ត្រី **អ៊ី សារុន** អត្តលេខ ០៨៨៥៦៣ ជំនួយការការិយាល័យបុគ្គលិក បញ្ជាការដ្ឋានបញ្ជូនសារ

៩២-អនុសេនីយ៍ត្រី **មួន ដានិត្យ** អត្តលេខ ១៣៣៥៥០ ជំនួយការការិយាល័យឃោសនាអប់រំ បញ្ជាការដ្ឋានបញ្ជូនសារ

៩៣-អនុសេនីយ៍ត្រី **គង់ សុជាតិ** អត្តលេខ ២០៤២០១ មេក្រុម១.ឆ្មាំឃ្លាំង បញ្ជាការដ្ឋានបញ្ជូនសារ

៩៤-អនុសេនីយ៍ត្រី **ម៉ែន សុផាត** អត្តលេខ ២០៤១៧៨ មេក្រុម២.ឆ្មាំឃ្លាំង បញ្ជាការដ្ឋានបញ្ជូនសារ

៩៥-អនុសេនីយ៍ត្រី **ផេង មុនី** អត្តលេខ ២០៥៩៩៩ មេក្រុម៣.ឆ្មាំឃ្លាំង បញ្ជាការដ្ឋានបញ្ជូនសារ

៩៦-អនុសេនីយ៍ត្រី **ថោង ចំរ៉ាត់** អត្តលេខ ០៦៨៥៣៩ មេអនុសេនាតូច២អនុសេនាធំ១.វត២ បញ្ជាការដ្ឋានបញ្ជូនសារ

៩៧-អនុសេនីយ៍ត្រី **ស៊ឿន ថុន** អត្តលេខ ០៨៨៩៩៤ មេអនុសេនាតូច៣.រោងជាង បញ្ជាការដ្ឋានបញ្ជូនសារ

៩៨-អនុសេនីយ៍ត្រី **ជុំ ថេង** អត្តលេខ ០៧៩០៦២ មេរងអនុ.តូច១អនុសេនាធំ២.រោងជាង បញ្ជាការដ្ឋានបញ្ជូនសារ

៩៩-នាយចំណង់ **ប៉ោ សុផាន្នី** អត្តលេខ ០៨៨៥៥៦ មេអនុសេនាតូច២អនុសេនាធំ៣.វត២ បញ្ជាការដ្ឋានបញ្ជូនសារ

១០០-នាយចំណាង់ **ពុំ រតនា** អត្តលេខ ១៩៨៣៣៨ មេរងអនុសេនាតូច១.រោងជាង
បញ្ជាការដ្ឋានបញ្ជូនសារ

១០១-នាយចំណាង់ **ព្រុំ ឧត្តី** អត្តលេខ ០៤១៦៤២ ជំនួយការពិសោធន៍ តំបន់អភិវឌ្ឍន៍
យោធភូមិភាគទី៤

១០២-នាយចំណាង់ **មុំ សុផល** អត្តលេខ ២១០៨៩៦ មេបញ្ជាការរង គ២.
វរសេនាតូចកាំភ្លើងធំ យោធភូមិភាគទី៤

១០៣-នាយចំណាង់ **ជា តន់** អត្តលេខ ១០០៩៣៥ មេបញ្ជាការរង គ២.
វរសេនាតូចកាំភ្លើងធំ យោធភូមិភាគទី៤

១០៤-នាយចំណាង់ **ថោង មុន្នី** អត្តលេខ ១០១៤៨៦ មេបញ្ជាការរង ខ២.ត្បាល់៨២មម
វរសេនាតូចស៊ើបការណ៍ យោធភូមិភាគទី៤

១០៥-នាយចំណាង់ **អ៊ុក ឡឿន** អត្តលេខ ១០១៥៨៥ ជំនួយការបញ្ជូនសារ.
វរសេនាតូចស៊ើបការណ៍ យោធភូមិភាគទី៤

១០៦-នាយចំណាង់ **វ៉ាន់ នាង** អត្តលេខ ១០១៥៦២ មេបញ្ជាការរង ខ២.គ២.
វរសេនាតូចស៊ើបការណ៍ យោធភូមិភាគទី៤

១០៧-នាយចំណាង់ **សុខ ចំរើន** អត្តលេខ ១០១៥៣៨ មេបញ្ជាការរង ខ៣.គ៣
វរសេនាតូចស៊ើបការណ៍ យោធភូមិភាគទី៤

១០៨-នាយចំណាង់ **ទូច ឈាន** អត្តលេខ ២១៧២៦២ មេបញ្ជាការរងបញ្ជូនសារ.
វរសេនាតូចលេខ៤១៥ កងពលតូចលេខ ៨១

១០៩-នាយចំណាង់ **គីម ឈិត** អត្តលេខ ០៨៥៧២៩ ជំនួយការបញ្ជូនសារ.
វរសេនាតូចស៊ើបការណ៍ យោធភូមិភាគទី៤

១១០-នាយចំណាង់ **សាន់ វ៉ាសិទ្ធ** អត្តលេខ ២០៨៣៣១ មេបញ្ជាការរង គ១
វរសេនាតូចស៊ើបការណ៍ យោធភូមិភាគទី៤

១១១-នាយចំណាង់ **ឈួន ឡឿម** អត្តលេខ ០៥១៣៥១ មេបញ្ជាការខ.ត្បាល់៨២មម គគាំទ្រ
វរសេនាតូចស៊ើបការណ៍ យោធភូមិភាគទី៤

១១២-នាយចំណាង់ **ស៊ាប ស៊ីខ** អត្តលេខ ០៦០២៥៩ មេបញ្ជាការខ២.គ២.
វរសេនាតូចស៊ើបការណ៍ យោធភូមិភាគទី៤

១១៣-នាយចំណាង់ **ជឹម សារឿន** អត្តលេខ ១០០៨៦៦ មេបញ្ជាការខ៣.គ២.
វរសេនាស៊ើបការណ៍ យោធភូមិភាគទី៤

១១៤-នាយចំណាង់ **ហ៊ីង គី** អត្តលេខ ៦៩៨៧៥៩ មេបញ្ជាការខ២.គ៣.
វរសេនាស៊ើបការណ៍ យោធភូមិភាគទី៤

១១៥-នាយចំណាង់ **ប៉ោយ ហ៊ុម** អត្តលេខ ០៥០៩០៨ មេបញ្ជាការខ៣.គដឹកជញ្ជូន
យោធភូមិភាគទី៤

១១៦-នាយចំណាង់ **កែវ សំអឿន** អត្តលេខ ១៩៥៨៤៧ មេរងក្រុម៣ខ២. វរសេនាតូចស៊ើបការណ៍ យោធភូមិភាគទី៤

១១៧-នាយចំណាង់ **ខន ម៉ៅ** អត្តលេខ ២០៣៣៦៦ យុទ្ធជន វរសេនាតូចស៊ើបការណ៍ យោធភូមិភាគទី៤

១១៨-នាយចំណាង់ **ស៊ិន ម៉ីនធិន** អត្តលេខ ២០៣៣៦០ យុទ្ធជន វរសេនាតូចស៊ើបការណ៍ យោធភូមិភាគទី៤

១១៩-នាយចំណាង់ **យ៉ៃ យ៉ុំ** អត្តលេខ ០៧៩៥៧០ មេបញ្ជាការរង២២.គ.ដឹកជញ្ជូន យោធភូមិភាគទី៤

១២០-នាយចំណាង់ **ចាន់ អៀម** អត្តលេខ ០៦០៤៧៤ មេបញ្ជាការរងគ១. ផ្នែកសឹករងជាំក្សាន្តតំបន់ប្រតិបត្តិការសឹករងព្រះវិហារ

១២១-នាយចំណាង់ **ព្រុំ ចិន្តា** អត្តលេខ ១០៦៦០៤ មេបញ្ជាការរងគ៣. ផ្នែកសឹករង ជាំក្សាន្ត តំបន់ប្រតិបត្តិការសឹករងព្រះវិហារ

១២២-នាយចំណាង់ **ហួន ច័ន្ទ** អត្តលេខ ០៥១៨៨១ ជំនួយការប្រតិបត្តិការ ផ្នែកសឹករងជាំក្សាន្តតំបន់ប្រតិបត្តិការសឹករងព្រះវិហារ

១២៣-នាយចំណាង់ **ឡុង លី** អត្តលេខ ០៧៩៦៣៩ មេបញ្ជាការខ១.គ៣. វរសេនាតូចការពារអាកាស យោធភូមិភាគទី៤

១២៤-នាយចំណាង់ **ព្រហ្ម ហ៊ាញ** អត្តលេខ ០៥៩៨៩៧ មេបញ្ជាការខ១.គ២. វរសេនាតូចការពារអាកាស យោធភូមិភាគទី៤

១២៥-នាយចំណាង់ **អ៊ើម ដារ៉ា** អត្តលេខ ១០១១០៣ មេបញ្ជាការរង.គ៣. វរសេនាតូចការពារអាកាស យោធភូមិភាគទី៤

១២៦-នាយចំណាង់ **តោគ ចំរើន** អត្តលេខ ០៦៩៧៩៨ មេបញ្ជាការរង.គ៣. វរសេនាតូចការពារអាកាស យោធភូមិភាគទី៤

១២៧-នាយចំណាង់ **ជឹម សាខន** អត្តលេខ ០៦៩៧៧៥ ជំនួយការបច្ចេកទេស វរសេនាតូចកាំភ្លើងធំ យោធភូមិភាគទី៤

១២៨-នាយចំណាង់ **ស៊ា ក្រិត** អត្តលេខ ១៩០៦៨៦ ជំនួយការវិស្វកម្ម វរសេនាតូច កាំភ្លើងធំ យោធភូមិភាគទី៤

១២៩-នាយចំណាង់ **ហោខ អួន** អត្តលេខ ០៦៩៧៧៣ ជំនួយការរដ្ឋបាល វរសេនាតូច កាំភ្លើងធំ យោធភូមិភាគទី៤

១៣០-នាយចំណាង់ **ហ៊ី ទឹម** អត្តលេខ ០៨១៥៨៥ មេបញ្ជាការ.គ៣.វរសេនាតូចកាំភ្លើងធំ យោធភូមិភាគទី៤

១៣១-នាយចំណាង់ **ដាច់ ឡើយ** អត្តលេខ ១០០៩០៤ ជំនួយការប្រតិបត្តិការសឹក. វរសេនាតូចកាំភ្លើងធំ យោធភូមិភាគទី៤

១៣២-នាយចំណង់ **ឃើង ណុល** អត្តលេខ ០៧៣០២២ មេបញ្ជាការ កងអនុសេនាតូចការពារ តំបន់ប្រតិបត្តិការសឹករងរតនគិរី

១៣៣-នាយចំណង់ **ចាន់ ម៉ុនហាន** អត្តលេខ ០៨០៩៦២ ជំនួយការការិយាល័យទី២ វរសេនាធំលេខ៨២

១៣៤-នាយចំណង់ **ឆន ឆង** អត្តលេខ ០៥២១៥២ មេបញ្ជាការរងអនុសេនាតូច២ អនុសេនាធំ៣វរសេនាតូច៨២១ វរសេនាធំលេខ៨២

១៣៥-នាយចំណង់ **ស្រាង ឃា** អត្តលេខ ១៧៨៨៥៩ មេបញ្ជាការរងអនុសេនាធំ៣ វរសេនាតូច៨២៨វរសេនាធំលេខ៨២

១៣៦-ព្រិន្ទបាលឯក **សួយ ភាំ** អត្តលេខ ០៧២៧៦៥ មេបញ្ជាការរងអនុសេនាតូច៣ អនុសេនាធំ២វរសេនាតូចលេខ៨២១ វរសេនាធំលេខ៨២

១៣៧-ព្រិន្ទបាលឯក **ឡិះ សុត្រ** អត្តលេខ ១៧៨៨៧១ មេបញ្ជាការរងអនុសេនាតូច ស៊ើបការណ៍ វរសេនាធំលេខ៨២

១៣៨-ព្រិន្ទបាលឯក **ស៊ឹម ពៅ** អត្តលេខ ០៦៩៧៣៦ មេបញ្ជាការក្រុម២ គ.ដឹកជញ្ជូន យោធភូមិភាគទី៤

១៣៩-ព្រិន្ទបាលឯក **ម៉ន ផាន់ថាន់** អត្តលេខ ១៥៥៨៣៣ យុទ្ធជន.ខ២.គ.បញ្ជូនសារ យោធភូមិភាគទី៤

១៤០-ព្រិន្ទបាលឯក **អឿ ភន** អត្តលេខ ២១០៤៧៧ យុទ្ធជន.ខ២.គ.បញ្ជូនសារ យោធភូមិភាគទី៤

១៤១-ព្រិន្ទបាលឯក **ឆេង សារុន** អត្តលេខ ០៧៩៦០២ មេបញ្ជាការរង.គ៣. វរសេនាតូចកាំភ្លើងធំ យោធភូមិភាគទី៤

១៤២-ព្រិន្ទបាលឯក **ម៉ៅ សារឿន** អត្តលេខ ១៤៣២១៩ មេបញ្ជាការរង.គ៣. វរសេនាតូចកាំភ្លើងធំ យោធភូមិភាគទី៤

១៤៣-ព្រិន្ទបាលឯក **ស៊ា ខុច** អត្តលេខ ២១០១៣៥ មេបញ្ជាការខ១.គ៣. វរសេនាតូចកាំភ្លើងធំ យោធភូមិភាគទី៤

១៤៤-ព្រិន្ទបាលឯក **ឈិន អូន** អត្តលេខ ០៨០៣៩១ មេបញ្ជាការខ២.គ៣. វរសេនាតូចកាំភ្លើងធំ យោធភូមិភាគទី៤

១៤៥-ព្រិន្ទបាលឯក **ឯម សាខន** អត្តលេខ ០៨៩២២២ មេបញ្ជាការរង.ខ២.គ១. វរសេនាតូចវិស្វកម្ម យោធភូមិភាគទី៤

១៤៦-ព្រិន្ទបាលឯក **ស៊ឹម វណ្ណៈ** អត្តលេខ ០៥០៩១២ ជំនួយការចិញ្ចឹមសត្វ តំបន់អភិវឌ្ឍន៍ យោធភូមិភាគទី៤

១៤៧-ព្រិន្ទបាលឯក **ស្រិល រ៉ា** អត្តលេខ ០៨៩១៩២ មេបញ្ជាការរងខបញ្ជូនសារ. វរសេនាតូចលេខ ៩១៥ កងពលតូចលេខ៩១

១៤៨-ព្រិន្ទបាលឯក **គង់ លួត** អត្តលេខ ២២០៩៣០ មេបញ្ជាការរងខដឹកជញ្ជូន.

វរសេនាតូចលេខ ៩១៥ កងពលតូចលេខ៤១

១៤៩-ព្រិន្ទបាលឯក **ឯក ខន្ធ** អត្តលេខ ០៦៦១២៣ មេបញ្ជាការរងខស៊ើបការណ៍. វរសេនាតូចលេខ ៩១៥ កងពលតូចលេខ៤១

១៥០-ព្រិន្ទបាលឯក **យឹម យុយ** អត្តលេខ ១០០៨៨៤ មេបញ្ជាការរងខការពារ វរសេនាតូចស៊ើបការណ៍ យោធភូមិភាគទី៤

១៥១-ព្រិន្ទបាលឯក **ធឿន ដារ៉ា** អត្តលេខ ១០១៥៥២ មេបញ្ជាការរងខ៣.កាំភ្លើងយន្ត វរសេនាតូចស៊ើបការណ៍ យោធភូមិភាគទី៤

១៥២-ព្រិន្ទបាលឯក **ឡឿន សារុន** អត្តលេខ ១៥២៣៤៩ មេបញ្ជាការរងខ៣.គ១. វរសេនាតូចស៊ើបការណ៍ យោធភូមិភាគទី៤

១៥៣-ព្រិន្ទបាលឯក **ឈួន ឃុន** អត្តលេខ ២០៥០៦៥ ជំនួយការចលនូបត្ថម្ភ.គ១ វរសេនាតូចស៊ើបការណ៍យោធភូមិភាគទី៤

១៥៤-ព្រិន្ទបាលឯក **ភាយ សីហា** អត្តលេខ ២០៥០៦៩ មេបញ្ជាការរងខ៣.គ១. វរសេនាតូចស៊ើបការណ៍ យោធភូមិភាគទី៤

១៥៥-ព្រិន្ទបាលឯក **សែម ជាតិ** អត្តលេខ ២០៤៣៥៧ មេបញ្ជាការរងខ២.គ១ វរសេនាតូចស៊ើបការណ៍ យោធភូមិភាគទី៤

១៥៦-ព្រិន្ទបាលឯក **ហឿន សំណាង** អត្តលេខ ២០៥៥៧២ មេបញ្ជាការរងខ២.គ១ វរសេនាតូចស៊ើបការណ៍ យោធភូមិភាគទី៤

១៥៧-ព្រិន្ទបាលឯក **ហាប់ ជី** អត្តលេខ ០៧៩៥៧៤ មេបញ្ជាការរងខ៣.គ១ វរសេនាតូចស៊ើបការណ៍ យោធភូមិភាគទី៤

១៥៨-ព្រិន្ទបាលឯក **វ៉ា វ៉ាយ** អត្តលេខ ១០០៧៩៦ មេបញ្ជាការរងខ១.គ៣ វរសេនាតូចស៊ើបការណ៍ យោធភូមិភាគទី៤

១៥៩-ព្រិន្ទបាលឯក **មាន ខាន់** អត្តលេខ ១០០៨៦១ មេបញ្ជាការរងខ៣.គ៣ វរសេនាតូចស៊ើបការណ៍ យោធភូមិភាគទី៤

១៦០-ព្រិន្ទបាលឯក **ឃ្លោក ម៉ិនសៀក** អត្តលេខ ០៨៩០៦១ មេបញ្ជាការរងខ២.គ៣ វរសេនាតូចស៊ើបការណ៍ យោធភូមិភាគទី៤

១៦១-ព្រិន្ទបាលឯក **ស៊ីន្ហ សោភា** អត្តលេខ ១០១០៩១ មេបញ្ជាការរងខ៣.គ១. វរសេនាតូចការពារអាកាស យោធភូមិភាគទី៤

១៦២-ព្រិន្ទបាលឯក **ឌេខ តី** អត្តលេខ ០៦៩៨១១ មេបញ្ជាការរងខ២.គ២ វរសេនាតូចការពារអាកាស យោធភូមិភាគទី៤

១៦៣-ព្រិន្ទបាលឯក **ស៊ឿម សង្ខា** អត្តលេខ ០៥៩៨៦៥ ពេទ្យបឋមមន្ទីរពេទ្យ យោធភូមិភាគទី៤

១៦៤-ព្រិន្ទបាលឯក **ញឹប សាវ៉ៃ** អត្តលេខ ០៥៩៨៦៩ ពេទ្យបឋមមន្ទីរពេទ្យ
យោធភូមិភាគទី៤

១៦៥-ព្រិន្ទបាលឯក **ទៀន ខុធ** អត្តលេខ ១៨៣៨៧៨ ជំនួយការបើកបរមន្ទីរពេទ្យ
យោធភូមិភាគទី៤

១៦៦-ព្រិន្ទបាលទោ **នួន ធឿ** អត្តលេខ ០៧២២០០ មេបញ្ជាការរងខ២.គ២.
វរសេនាតូចវិស្វកម្ម យោធភូមិភាគទី៤

១៦៧-ព្រិន្ទបាលទោ **សូស បូរី** អត្តលេខ ០៦៩៨៥៨ ជំនួយការបើកបរ មន្ទីរពេទ្យ
យោធភូមិភាគទី៤

១៦៨-ព្រិន្ទបាលទោ **រុន ធី** អត្តលេខ ០៧១៨៥១ ជំនួយការបញ្ជូនសារ.
វរសេនាតូចវិស្វកម្ម យោធភូមិភាគទី៤

១៦៩-ព្រិន្ទបាលទោ **ឡុង ស្រៀត** អត្តលេខ ០៧៩៦៥០ មេបញ្ជាការរង.ខ២.គ៣.
វរសេនាតូចវិស្វកម្ម យោធភូមិភាគទី៤

១៧០-ព្រិន្ទបាលទោ **ខឹម ចិន្តា** អត្តលេខ ០៧៣៣៨៧ មេបញ្ជាការរង.ខ៣.គ២.
វរសេនាតូចវិស្វកម្ម យោធភូមិភាគទី៤

១៧១-ព្រិន្ទបាលទោ **ហែម ទឹប** អត្តលេខ ០៧៩៦៥៨ មេបញ្ជាការរង.ខ៣.គ៣.
វរសេនាតូចវិស្វកម្ម យោធភូមិភាគទី៤

១៧២-ព្រិន្ទបាលទោ **សុក បូរី** អត្តលេខ ០៦៩៨៥៨ ជំនួយការបើកបរមន្ទីរពេទ្យ
យោធភូមិភាគទី៤

១៧៣-ព្រិន្ទបាលទោ **សឿន យន់** អត្តលេខ ១០០៦៥៦ មេបញ្ជាការខ១គ.ដឹកជញ្ជូន
យោធភូមិភាគទី៤

១៧៤-ព្រិន្ទបាលទោ **យ៉ាន សម្បត្តិ** អត្តលេខ ១០០៧០១ មេក្រុម.១គដឹកជញ្ជូន
យោធភូមិភាគទី៤

១៧៥-ព្រិន្ទបាលទោ **ថោង សាមិត** អត្តលេខ ១៨៥៨៦៧ មេក្រុម១.គដឹកជញ្ជូន
យោធភូមិភាគទី៤

១៧៦-ពលបាលឯក **ឡុង ស៊ីនណារី** អត្តលេខ ១៨៨៩១២ ជំនួយការសន្តិសុខការិយាល័យទី១
វរសេនាធំលេខ៤២

១៧៧-ពលបាលឯក **គង់ សុធារិទ្ធ** អត្តលេខ ១៨៨៨០១ ជំនួយការសន្តិសុខ
ការិយាល័យទី៥វរសេនាធំលេខ៤២

១៧៨-ពលបាលឯក **តូ ឱះ** អត្តលេខ ១៨៨៨៥៦ នាយទាហានរង អនុសេនាធំ
ស៊ើបការណ៍ការពារ វរសេនាធំលេខ៤២

១៧៩-ពលបាលឯក **ឈិន ឧុទ្ធី** អត្តលេខ ១៨៩៣៧២ នាយទាហានរងអនុសេនាធំ១
វរសេនាតូច៤២១ វរសេនាធំលេខ៤២

១៨០-ពលបាលឯក **ខាត់ គីម** អត្តលេខ ១៨៨៨២៧ នាយទាហានរងអនុសេនាធំ២ វរសេនាតូច៨២១ វរសេនាធំលេខ៤២

១៨១-ពលបាលឯក **អ ព្រឹត** អត្តលេខ ១១៥៥១៣ នាយទាហានរងអនុសេនាធំ២ វរសេនាតូច៨២១ វរសេនាធំលេខ៤២

គ-មេដាយសំរឹទ្ធការងារ

១-វរសេនីយ៍ត្រី **នូ ស្រេង** អត្តលេខ ០១៨៥៦៣ នាយការិយាល័យ ហិរញ្ញវត្ថុ តំបន់ប្រតិបត្តិការសឹករងមណ្ឌលគិរី

២-អនុសេនីយ៍ឯក **ម៉ង់ ចេន** អត្តលេខ ១៨៨១៨៧ នាយរងផ្នែកលេខាធិការដ្ឋាន តំបន់ប្រតិបត្តិការសឹករងរតនគិរី

៣-អនុសេនីយ៍ឯក **ឡុញ ម៉ុនថន** អត្តលេខ ០៣៨២៨១ ជំនួយការការិយាល័យទី៥ យោធភូមិភាគទី៨

៤-អនុសេនីយ៍ឯក **រ័ត្ន សារឿន** អត្តលេខ ០១៨៩៨២ ជំនួយការឯកទេស ការពារអាកាស យោធភូមិភាគទី៨

៥-អនុសេនីយ៍ឯក **យន់ ឃួយ** អត្តលេខ ០៥០៥០៦ ជំនួយការឯកទេសការពារអាកាស យោធភូមិភាគទី៨

៦-អនុសេនីយ៍ទោ **ឃុត ភាយ** អត្តលេខ ១០៥៣៣៣ ជំនួយការការិយាល័យទី២ យោធភូមិភាគទី៨

៧-អនុសេនីយ៍ទោ **ពើត ប្រុណាល់** អត្តលេខ ០៥២៣៩៨ មេបញ្ជាការរង ផ្នែកសឹករង បរកែវ តំបន់ប្រតិបត្តិការសឹករងរតនគិរី

៨-អនុសេនីយ៍ត្រី **រឿន ផែន** អត្តលេខ ២១០០៩៨ មេបញ្ជាការ.ខ២.គ៦ វរសេនាតូចលេខ៨១៥ កងពលតូចលេខ៨១

៩-អនុសេនីយ៍ត្រី **ពេជ្រ សារ៉េត** អត្តលេខ ១៨៨២៣៥ ជំនួយការការិយាល័យទី២ យោធភូមិភាគទី៨

១០-អនុសេនីយ៍ត្រី **យន់ ស្រេង** អត្តលេខ ២២០៩៩០ មេបញ្ជាការខ១.គ៦ វរសេនាតូចលេខ៨១៥ កងពលតូចលេខ៨១

១១-អនុសេនីយ៍ត្រី **នួន ថុល** អត្តលេខ ១៨៨៩៣៨ មេបញ្ជាការខ៣.គ៣ វរសេនាតូចលេខ៨១៥ កងពលតូចលេខ៨១

១២-អនុសេនីយ៍ត្រី **ហុង សុម៉ល** អត្តលេខ ២២០៨០២ ជំនួយការស្បៀងគ៣. វរសេនាតូចលេខ៨១៥កងពលតូចលេខ៨១

១៣-អនុសេនីយ៍ត្រី **ទុំ ឡា** អត្តលេខ ០៨៩៣២៦ ជំនួយការស្បៀង.គ៣ វរសេនាតូចលេខ៨១៥ កងពលតូចលេខ៨១

១៤-អនុសេនីយ៍ត្រី **ជាតិ ក្រោយ** អត្តលេខ ០៥២៣៣៨ មេបញ្ជាការរងអនុសេនាធំ២ វរសេនាតូចលេខ១តំបន់ប្រតិបត្តិការសឹករងរតនគិរី

១៥-អនុសេនីយ៍ត្រី **គីម អ៊ិន** អត្តលេខ ០៧២៩៨៦ ជំនួយការបុគ្គលិកវរសេនាតូចលេខ១
តំបន់ប្រតិបត្តិការសឹករងរតនគិរី

១៦-អនុសេនីយ៍ត្រី **យឿន រាំងវ៉ាន់** អត្តលេខ ០៨១០០០ ជំនួយការបុគ្គលិកការិយាល័យទី៥
តំបន់ប្រតិបត្តិការសឹករងរតនគិរី

១៧-អនុសេនីយ៍ត្រី **អៀង ចាន់ឌី** អត្តលេខ ០៩០០៧៦ មេបញ្ជាការ កងអនុសេនាធំទី៤
វរសេនាតូចលេខ១០៣ តំបន់ប្រតិបត្តិការសឹករងមណ្ឌលគីរី

១៨-អនុសេនីយ៍ត្រី **សុខ តូ** អត្តលេខ ០៨៣០៨៧ ជំនួយការ បញ្ជូនសារ
វរសេនាតូចលេខ១០៣ តំបន់ប្រតិបត្តិការសឹករងមណ្ឌលគីរី

១៩-អនុសេនីយ៍ត្រី **ទួន ចំណាន** អត្តលេខ ១៨៨៨៩៩ មេបញ្ជាការ កងអនុសេនាតូចទី១
វរសេនាតូចលេខ១០៣ តំបន់ប្រតិបត្តិការសឹករងមណ្ឌលគីរី

២០-អនុសេនីយ៍ត្រី **ប៉ាង ហូ** អត្តលេខ ១៥១២៤៨ មេបញ្ជាការរង កងអនុសេនាតូចទី២
វរសេនាតូចលេខ១០៣ តំបន់ប្រតិបត្តិការសឹករងមណ្ឌលគីរី

២១-នាយចំណង់ **សារឿន ម៉ាប់** អត្តលេខ ១៨៨៨២២ មេបញ្ជាការរង កងអនុសេនាតូចទី២
វរសេនាតូចលេខ១០៣ តំបន់ប្រតិបត្តិការសឹករងមណ្ឌលគីរី

២២-នាយចំណង់ **ស៊ីម សំណាង** អត្តលេខ ០៧២៧៧២ មេក្រុម កងអនុសេនាតូចទី៥
វរសេនាតូចលេខ១០៣ តំបន់ប្រតិបត្តិការសឹករងមណ្ឌលគីរី

២៣-នាយចំណង់ **យូ សាមិច** អត្តលេខ ១៥១១៦០ មេបញ្ជាការ កងអនុសេនាធំទី១
វរសេនាតូចលេខ១ តំបន់ប្រតិបត្តិការសឹករងមណ្ឌលគីរី

២៤-នាយចំណង់ **សន អង** អត្តលេខ ១៥៩០៥៨ ជំនួយការបញ្ជូនសារ.គ២
វរសេនាតូចលេខ ៨១៥ កងពលតូចលេខ៨១

២៥-នាយចំណង់ **ចក ស្រិច** អត្តលេខ ០៥៩០៥៨ មេបញ្ជាការខ១.គ២.
វរសេនាតូចលេខ៨១៥ កងពលតូចលេខ៨១

២៦-នាយចំណង់ **យ៉ាង ផាន់** អត្តលេខ ០៦០២២៤ មេបញ្ជាការរង.គ២.
វរសេនាតូចវិស្វកម្ម យោធភូមិភាគទី៤

២៧-នាយចំណង់ **សេង រីន** អត្តលេខ ០៨៥៩១១ ជំនួយការចិញ្ចឹមសត្វ
តំបន់អភិវឌ្ឍន៍ យោធភូមិភាគទី៤

២៨-នាយចំណង់ **អុំ លីម** អត្តលេខ ១០៨៥៩៨ ជំនួយការអង្គលីលេខ
តំបន់អភិវឌ្ឍន៍ យោធភូមិភាគទី៤

២៩-នាយចំណង់ **គង់ រិទ្ធី** អត្តលេខ ១០២២៥៩ ជំនួយការពេងជាង
តំបន់អភិវឌ្ឍន៍ យោធភូមិភាគទី៤

៣០-នាយចំណង់ **ណាត់ ជី** អត្តលេខ ១០២៥៦៥ ជំនួយការពេងជាង
តំបន់អភិវឌ្ឍន៍ យោធភូមិភាគទី៤

៣១-នាយចំណង់ **នែម នើត** អត្តលេខ ១០៥១១៦ ជំនួយការបញ្ជូនសារ
តំបន់អភិវឌ្ឍន៍ យោធភូមិភាគទី៤

៣២-នាយចំណង់ **សាំ ខុន្ធា** អត្តលេខ ១០៤៨១៨ ជំនួយការផលិតផលកែច្នៃ
តំបន់អភិវឌ្ឍន៍ យោធភូមិភាគទី៤

៣៣-នាយចំណង់ **ពៅ អ៊ា** អត្តលេខ ១០៤៥៥០ ជំនួយការបំរើការទូទៅ
តំបន់អភិវឌ្ឍន៍ យោធភូមិភាគទី៤

៣៤-នាយចំណង់ **ញាស នាម** អត្តលេខ ១៥៩១៨២ មេបញ្ជាការខ៣.គ៦.
វរសេនាតូចលេខ៤១៥ កងពលតូចលេខ៤១

៣៥-នាយចំណង់ **លួន ឈាង** អត្តលេខ ២១០៤០៦ មេបញ្ជាការខ១.គ៥.
វរសេនាតូចលេខ៤១៥ កងពលតូចលេខ៤១

៣៦-នាយចំណង់ **យឹម សន** អត្តលេខ ១៥៩១៦២ គ៣.វរសេនាតូចលេខ៤១៥
កងពលតូចលេខ៤១

៣៧-នាយចំណង់ **យ៉ែម ឡាដែន** អត្តលេខ ១៥៩០៥៣ បុគ្គលិកពេទ្យគ២
វរសេនាតូចលេខ៤១៥ កងពលតូចលេខ៤១

៣៨-ព្រិន្ទបាលឯក **ម៉ៅ ខុន្ធី** អត្តលេខ ១៤៦១៥៥ យុទ្ធជន.ខ២.គបញ្ជូនសារ
យោធភូមិភាគទី៤

៣៩-ព្រិន្ទបាលឯក **រឿន ជ័រ** អត្តលេខ ១៤៥៨៥០ យុទ្ធជន.ខ២.គបញ្ជូនសារ
យោធភូមិភាគទី៤

៤០ព្រិន្ទបាលឯក **ឡៀប ម៉ូឡូ** អត្តលេខ ១៤៥៨៦៥ យុទ្ធជន.ខ២.គបញ្ជូនសារ
យោធភូមិភាគទី៤

៤១-ព្រិន្ទបាលឯក **ម៉យ ម៉ី** អត្តលេខ ១០២៨២៥ បុគ្គលិក.ពេទ្យ.វរសេនាតូចកាំភ្លើងធំ
យោធភូមិភាគទី៤

៤២-ព្រិន្ទបាលឯក **ចិន ជា** អត្តលេខ ២១០៩១៥ មេបញ្ជាការខ៣.គ១.
វរសេនាតូចកាំភ្លើងធំ យោធភូមិភាគទី៤

៤៣-ព្រិន្ទបាលឯក **អឹម ស៊ីវន** អត្តលេខ ១០០៨៩៦ មេបញ្ជាការខ១.គ២.
វរសេនាតូចកាំភ្លើងធំ យោធភូមិភាគទី៤

៤៤-ព្រិន្ទបាលឯក **យោង យីន** អត្តលេខ ០៧១៩២៤ មេបញ្ជាការខ៣.គ៣.
វរសេនាតូចកាំភ្លើងធំ យោធភូមិភាគទី៤

៤៥-ព្រិន្ទបាលឯក **ជឹម ប៊ុនលីន** អត្តលេខ ០៥១៣៤៥ មេបញ្ជាការខ១.គ២.
វរសេនាតូចកាំភ្លើងធំ យោធភូមិភាគទី៤

៤៦-ព្រិន្ទបាលឯក **មេន ល័ក្ខ** អត្តលេខ ១០១០៩០ ជំនួយការបុគ្គលិកវិទ្យុទាក់ទង.
វរសេនាតូចការពារអាកាស យោធភូមិភាគទី៤

៤៧-ព្រិន្ទបាលឯក **សិត ព្រោក** អត្តលេខ ០៧៩៦៤១ មេបញ្ជាការខ២.គ៣.
វរសេនាតូចការពារអាកាស យោធភូមិភាគទី៤

៤៨-ព្រិន្ទបាលឯក **ស៊ឹម ពៅ** អត្តលេខ ០៦៩៦៣៣ ជំនួយការបច្ចេកទេស
ការិយាល័យទី៤ យោធភូមិភាគទី៤

៤៩-ព្រិន្ទបាលឯក **ហ៊ាត ហ៊ាង** អត្តលេខ ១៣៣៨០៩ មេបញ្ជាការរង៦១.
គ បញ្ជូនសារ យោធភូមិភាគទី៤

៥០-ព្រិន្ទបាលឯក **មាស ពៅ** អត្តលេខ ១៦០៩៨៧ មេបញ្ជាការរង៦១.គ២.
វរសេនាតូចវិស្វកម្ម យោធភូមិភាគទី៤

៥១-ព្រិន្ទបាលឯក **នួន សុខនីម** អត្តលេខ ១០១០៦៥ មេបញ្ជាការខ១.គ១.
វរសេនាតូចការពារអាកាស យោធភូមិភាគទី៤

៥២-ព្រិន្ទបាលឯក **សាយ យន្តយន** អត្តលេខ ០៧៩៦៤៥ ជំនួយការបុគ្គលិកធានា.គ១.
វរសេនាតូចការពារអាកាសយោធភូមិភាគទី៤

៥៣-ព្រិន្ទបាលឯក **ស៊ិន ណារ៉ុង** អត្តលេខ ០៥៩៨៦៦ ជំនួយការសង្គ្រោះ មន្ទីរពេទ្យ
យោធភូមិភាគទី៤

៥៤-ព្រិន្ទបាលឯក **កែ ម៉េងហួត** អត្តលេខ ១៨០៣៨៧ ជំនួយការបុគ្គលិកផ្នែកសឹករងជាំក្សាន្ត
តំបន់ប្រតិបត្តិការសឹករងព្រះវិហារ

៥៥-ព្រិន្ទបាលឯក **រស់ ម៉ន** អត្តលេខ ០៦០៥១៣ មេបញ្ជាការខ១គ២
ផ្នែកសឹករងជាំក្សាន្តតំបន់ប្រតិបត្តិការសឹករងព្រះវិហារ

៥៦-ព្រិន្ទបាលឯក **យម យាន** អត្តលេខ ១៨៨១៧៧ មេបញ្ជាការខ៣គ២
ផ្នែកសឹករងជាំក្សាន្តតំបន់ប្រតិបត្តិការសឹករងព្រះវិហារ

៥៧-ព្រិន្ទបាលឯក **ញ៉ាន់ ថន** អត្តលេខ ០៥១៨៥៧ មេក្រុមខ២គ២ ផ្នែកសឹករងជាំក្សាន្ត
តំបន់ប្រតិបត្តិការសឹករងព្រះវិហារ

៥៨-ព្រិន្ទបាលឯក **ហ៊ាន ម៉ៅ** អត្តលេខ ១៨៣៨២៥ មេបញ្ជាការខ៣.គ៥
វរសេនាតូចលេខ៨១៥ កងពលតូចលេខ ៨១

៥៩-ព្រិន្ទបាលឯក **យី ឡុង** អត្តលេខ ២១០២១០ មេបញ្ជាការខ២.គ៥
វរសេនាតូចលេខ៨១៥ កងពលតូចលេខ ៨១

៦០-ព្រិន្ទបាលឯក **តាំ សំបូរ** អត្តលេខ ២២០៣៧៨ មេបញ្ជាការខ២.គ៤
វរសេនាតូចលេខ៨១៥ កងពលតូចលេខ ៨១

៦១-ព្រិន្ទបាលឯក **ផ្លុង ញូរ** អត្តលេខ ២១០៣០០ មេបញ្ជាការខ១.គ៤
វរសេនាតូចលេខ៨១៥ កងពលតូចលេខ ៨១

៦២-ព្រិន្ទបាលឯក **អ៊ី អ៊ិន** អត្តលេខ ២២០៧៨៧ មេបញ្ជាការខ៣.គ៤
វរសេនាតូចលេខ៨១៥ កងពលតូចលេខ ៨១

៦៣-ព្រិន្ទបាលឯក **ហ៊ី ប៉ោត** អត្តលេខ ២០៣៧៥៣ មេបញ្ជាការខ១.គ៣
វរសេនាតូចលេខ៨១៥ កងពលតូចលេខ ៨១

៦៤-ព្រិន្ទបាលឯក **ហ៊ឹម ថេន** អត្តលេខ ១៨៣៨០៣ មេបញ្ជាការខ២.គ៣
វរសេនាតូចលេខ៨១៥ កងពលតូចលេខ ៨១

៦៥-ព្រិន្ទបាលឯក **សួន សៅ** អត្តលេខ ០៧៩៨៥១ មេបញ្ជាការរងខ៣.គ៣
វរសេនាតូចលេខ៨១៥ កងពលតូចលេខ ៨១

៦៦-ព្រិន្ទបាលឯក **ភន សឿន** អត្តលេខ ១៨៨៩១៣ មេបញ្ជាការខ១.គ១
វរសេនាតូចលេខ៨១៥ កងពលតូចលេខ

៦៧-ព្រិន្ទបាលឯក **ម៉ុន ធី** អត្តលេខ ១៥៩០៨៣ ជំនួយការវិទ្យុគ១.
វរសេនាតូចលេខ៨១៥ កងពលតូចលេខ ៨១

៦៨-ព្រិន្ទបាលឯក **ស៊ុន ស្ដើង** អត្តលេខ ១៨៣៨១៨ មេក្រុម២ខ១.គ១
វរសេនាតូចលេខ៨១៥ កងពលតូចលេខ ៨១

៦៩-ព្រិន្ទបាលឯក **ម៉ុត ថា** អត្តលេខ ១៨៨៩០៨ មេក្រុម១ខ២.គ១
វរសេនាតូចលេខ៨១៥ កងពលតូចលេខ ៨១

៧០-ព្រិន្ទបាលឯក **សុខ សារឿន** អត្តលេខ ១៨៣១២២ បុគ្គលិកពេទ្យគ១.
វរសេនាតូចលេខ៨១៥ កងពលតូចលេខ ៨១

៧១-ព្រិន្ទបាលឯក **ហ៊ាន ម៉ៅ** អត្តលេខ ១៨៣៨២៥ មេបញ្ជាការខ៣.គ៥
វរសេនាតូចលេខ៨១៥ កងពលតូចលេខ ៨១

៧២-ព្រិន្ទបាលឯក **យី ឡុង** អត្តលេខ ២១០២១០ មេបញ្ជាការខ២.គ៥
វរសេនាតូចលេខ៨១៥ កងពលតូចលេខ ៨១

៧៣-ព្រិន្ទបាលឯក **ញឹម ញ៉ាក់** អត្តលេខ ០១៥២៣៣ មេបញ្ជាការខ២.គ.
ការពារសន្តិសុខ យោធភូមិភាគទី៤

៧៤-ព្រិន្ទបាលឯក **ទ៉ាត សារ៉ន** អត្តលេខ ០៦៩៧៦១ មេបញ្ជាការខ៣.គ៣
វរសេនាតូចស៊ើបការណ៍ យោធភូមិភាគទី៤

៧៥-ព្រិន្ទបាលឯក **ខាំ ម៉េខ** អត្តលេខ ០៥២៣៧៤ ជំនួយការបុគ្គលិក ផ្នែកសឹករង រ៉ឺនសៃ
តំបន់ប្រតិបត្តិការសឹករងរតនគិរី

៧៦-ព្រិន្ទបាលឯក **គឹម ត្លុក** អត្តលេខ ០៧២៩៨៧ ជំនួយការបំរើការផ្នែកលេខាធិការដ្ឋាន
តំបន់ប្រតិបត្តិការសឹករងរតនគិរី

៧៧-ព្រិន្ទបាលឯក **ឈឹម ផានី** អត្តលេខ ០៨១៣៦៣ មេបញ្ជាការ កងអនុសេនាធំទី២
វរសេនាតូចលេខ១ តំបន់ប្រតិបត្តិការសឹករងមណ្ឌលគិរី

៧៨-ព្រិន្ទបាលទោ **សឿង លឿង** អត្តលេខ ១៥២៣៣៨ ជំនួយការភ័ស្តុភារ.គ.
ការពារសន្តិសុខ យោធភូមិភាគទី៤

៧៩-ព្រិន្ទបាលទោ **ឆាន់ ផាន់ទ៉ាន់** អត្តលេខ ១៨៥៨៣៣ មេក្រុម២.ខ១.គបញ្ជូនសារ
យោធភូមិភាគទី៤

៨០-ព្រិន្ទបាលទោ **ផន ថា** អត្តលេខ ០៦៩៧៩៩ មេបញ្ជាការខ១.គ១.
វរសេនាតូចការពារអាកាស យោធភូមិភាគទី៤

៨១-ព្រិន្ទបាលទោ **រើយ រុំ** អត្តលេខ ០៦៩៨១៨ មេបញ្ជាការខ១.គ២.
វរសេនាតូចការពារអាកាស យោធភូមិភាគទី៤

៨២-ព្រិន្ទបាលទោ **សាន សំបូរ** អត្តលេខ ០៦៩៨២៤ មេបញ្ជាការខ២.គ១.
វរសេនាតូចការពារអាកាស យោធភូមិភាគទី៤

៨៣-ព្រិន្ទបាលទោ **លុយ គង់** អត្តលេខ ០៦៩៧៣៦ មេបញ្ជាការរងខ២.គដឹកជញ្ជូន
យោធភូមិភាគទី៤

៨៤-ព្រិន្ទបាលទោ **ម៊ុន ធឿន** អត្តលេខ ១០០៦៨៧ មេក្រុម១.ខ២.គ.ដឹកជញ្ជូន
យោធភូមិភាគទី៤

៨៥-ព្រិន្ទបាលទោ **ណែម សទ្ធាត** អត្តលេខ ០៦៦១៨៩ មេក្រុម១.គការពារសន្តិសុខ
យោធភូមិភាគទី៤

៨៦-ព្រិន្ទបាលទោ **អឿន ឧុទ្ធី** អត្តលេខ ០៧១៥១៧ មេបញ្ជាការរង១.គ១.
ផ្នែកសឹករងជាំក្សាន្ត តំបន់ប្រតិបត្តិការសឹករងព្រះវិហារ

៨៧-ព្រិន្ទបាលទោ **ចាន់ សុធារ៉ា** អត្តលេខ ១០១១១១ មេបញ្ជាការខ៣.គ៣.
វរសេនាតូចការពារអាកាស យោធភូមិភាគទី៤

៨៨-ពលបាលឯក **ផល រ៉ាន់** អត្តលេខ ០៦៩៧៣៤ យុទ្ធជនបើកបរ.ខ៣.គដឹកជញ្ជូន
យោធភូមិភាគទី៤

៨៩-ពលបាលឯក **ម៉ិល ណាត** អត្តលេខ ២១០៨៦៤ យុទ្ធជន.តំបន់អភិវឌ្ឍន៍
យោធភូមិភាគទី៤

៩០-ពលបាលឯក **ប៊ី ហាត** អត្តលេខ ០៥១២២៤ យុទ្ធជន.តំបន់អភិវឌ្ឍន៍
យោធភូមិភាគទី៤

៩១-ពលបាលឯក **ណាន សុគ័ណ្ឋា** អត្តលេខ ១៨៥៨៣៨ យុទ្ធជន.តំបន់អភិវឌ្ឍន៍
យោធភូមិភាគទី៤

៩២-ពលបាលឯក **មាស ចិត្រ** អត្តលេខ ២០២៣២៨ យុទ្ធជន.តំបន់អភិវឌ្ឍន៍
យោធភូមិភាគទី៤

៩៣-ពលបាលឯក **ឃាន សុខុម** អត្តលេខ ២២០៨៦៤ យុទ្ធជន.តំបន់អភិវឌ្ឍន៍
យោធភូមិភាគទី៤

៩៤-ពលបាលឯក **ម៉ុន ចាន់ថន** អត្តលេខ ២២៩៨៦៤ យុទ្ធជន.គការពារសន្តិសុខ
យោធភូមិភាគទី៤

៩៥-ពលបាលឯក **ឃួស ប្រុស** អត្តលេខ ០៧១៥២៨ ជំ.ប្រតិបត្តិការសឹក
ផ្នែកសឹករងជាំក្សាន្ត តំបន់ប្រតិបត្តិការសឹករងព្រះវិហារ

៩៦-ពលបាលឯក **ចាន់ សារឿន** អត្តលេខ ១០៦៦៦០ មេបញ្ជាការរងខ៣គ២
ផ្នែកសឹករងជាំក្សាន្ត តំបន់ប្រតិបត្តិការសឹករងព្រះវិហារ

៩៧-ពលបាលឯក **ស៊ុន ម៉ុនធឿន** អត្តលេខ ២០១៩២៣ មេបញ្ជាការរងខ២គ១
ផ្នែកសឹករងជាំក្សាន្តតំបន់ប្រតិបត្តិការសឹករងព្រះវិហារ

៩៨-ពលបាលឯក **កុក សាទី** អត្តលេខ ១០៦៧០១ មេបញ្ជាការរងគ១
ផ្នែកសឹករងជាំក្សាន្ត តំបន់ប្រតិបត្តិការសឹករងព្រះវិហារ

៩៩-ពលបាលឯក **ផាត់ សុផុន** អត្តលេខ ០៨៧៩០៥ យុទ្ធជន. វរសេនាតូចវិស្វកម្ម
យោធភូមិភាគទី៤

១០០-ពលបាលឯក **ខឹម វណ្ណា** អត្តលេខ ០៦៩៨៣៨ យុទ្ធជន. វរសេនាតូចវិស្វកម្ម
យោធភូមិភាគទី៤

១០១-ពលបាលឯក **ចឹប ហ៊ី** អត្តលេខ ១០៥៥៩៩ យុទ្ធជន. វរសេនាតូចវិស្វកម្ម
យោធភូមិភាគទី៤

១០២-ពលបាលឯក **ឌឹម ធុក** អត្តលេខ ១៨៨៨១០ ជំនួយការដឹកជញ្ជូន.តំបន់អភិវឌ្ឍន៍
យោធភូមិភាគទី៤

១០៣-ពលបាលឯក **ប៉ុន ឆ្លួញ** អត្តលេខ ១០២៨៧៨ ជំនួយការពេងជាង.តំបន់អភិវឌ្ឍន៍
យោធភូមិភាគទី៤

១០៤-ពលបាលឯក **ម៉ែន ឌឹម** អត្តលេខ ២០៤៣៥៤ ជំនួយការពេងជាង.តំបន់អភិវឌ្ឍន៍
យោធភូមិភាគទី៤

១០៥-ពលបាលទោ **ម៉ៅ សំអេង** អត្តលេខ ១០៩៩៤០ មេក្រុម១បើកបរ គ.ដឹកជញ្ជូន
យោធភូមិភាគទី៤

១០៦-ពលទោ **សឿន ដារី** អត្តលេខ ២០១៩៩០ មេបញ្ជាការខ២.គ២
ផ្នែកសឹករងជាំក្សាន្ត តំបន់ប្រតិបត្តិការសឹករងព្រះវិហារ

១០៧-ពលទោ **លី លុន** អត្តលេខ ២០២២០០ មេបញ្ជាការរងខ២.គ២
ផ្នែកសឹករងជាំក្សាន្ត តំបន់ប្រតិបត្តិការសឹករងព្រះវិហារ

១០៨-ពលទោ **ខិន ខៀង** អត្តលេខ ២០២០១៤ មេបញ្ជាការរងខ១.គ២
ផ្នែកសឹករងជាំក្សាន្ត តំបន់ប្រតិបត្តិការសឹករងព្រះវិហារ

១០៩-ពលទោ **ទ៉ា សារិទ្ធ** អត្តលេខ ២០៤៧២៥ មេបញ្ជាការរងខ១.គ១
ផ្នែកសឹករងជាំក្សាន្ត តំបន់ប្រតិបត្តិការសឹករងព្រះវិហារ

១១០-ពលទោ **ប៊ុន សយ** អត្តលេខ ២០១៩៣៩ មេបញ្ជាការរងខ១.គ២
ផ្នែកសឹករងជាំក្សាន្ត តំបន់ប្រតិបត្តិការសឹករងព្រះវិហារ

១១១-ពលទោ **សាន សំអែ** អត្តលេខ ២០២០៨០ មេបញ្ជាការរងខ៣.គ១ ផ្នែកសឹករងជាំក្សាន្ត តំបន់ប្រតិបត្តិការសឹករងព្រះវិហារ

១១២-ពលទោ **សំ សេរីវុទ្ធ** អត្តលេខ ២០១៩៥៨ ជំនួយការបញ្ជូនសារ ផ្នែកសឹករងជាំក្សាន្ត តំបន់ប្រតិបត្តិការសឹករងព្រះវិហារ

១១៣-ពលទោ **ម៉ៅ ផូន** អត្តលេខ ២០១៩៣៧ ជំនួយការបើកបរ ផ្នែកសឹករងជាំក្សាន្ត តំបន់ប្រតិបត្តិការសឹករងព្រះវិហារ

មាត្រា២ .-

រដ្ឋមន្ត្រីទទួលបន្ទុកទីស្តីការគណៈរដ្ឋមន្ត្រី និងរដ្ឋមន្ត្រី ក្រសួងការពារជាតិ ត្រូវអនុវត្តអនុក្រឹត្យនេះអោយ ទទួលបានលទ្ធផលល្អ ។/

រាជធានីភ្នំពេញ ថ្ងៃទី ១៧ ខែ មិថុនា ឆ្នាំ ២០១២

នាយករដ្ឋមន្ត្រី

សម្តេចអគ្គមហាសេនាបតីតេជោ ហ៊ុន សែន

កន្លែងទទួល :

- ក្រសួងព្រះបរមរាជវាំង
- អគ្គលេខាធិការដ្ឋានព្រឹទ្ធសភា
- អគ្គលេខាធិការដ្ឋានរដ្ឋសភា
- អគ្គលេខាធិការរាជរដ្ឋាភិបាល
- ខុទ្ទកាល័យសម្តេចនាយករដ្ឋមន្ត្រី
- ដូចក្នុងមាត្រា១ និង មាត្រា ២
- រាជកិច្ច
- ឯកសារ-កាលប្បវត្តិ

ព្រះរាជាណាចក្រកម្ពុជា
ជាតិ សាសនា ព្រះមហាក្សត្រ

រាជរដ្ឋាភិបាលកម្ពុជា

លេខ: ៧៧០.១..អនក្រ.បក

អនុក្រឹត្យ
ស្តីពីការជូនមេដាយស្ថាបនាជាតិ

រាជរដ្ឋាភិបាល

-បានឃើញរដ្ឋធម្មនុញ្ញ នៃព្រះរាជាណាចក្រកម្ពុជា

-បានឃើញព្រះរាជក្រឹត្យ លេខ នស/រកត/០៩០៨/១០៥៥ ចុះថ្ងៃទី ២៥ ខែ កញ្ញា ឆ្នាំ ២០០៨ ស្តីពីការតែងតាំងរាជរដ្ឋាភិបាល នៃព្រះរាជាណាចក្រកម្ពុជា

-បានឃើញព្រះរាជក្រម លេខ ០២/នស/៩៤ ចុះថ្ងៃទី ២០ ខែ កក្កដា ឆ្នាំ ១៩៩៤ ដែលប្រកាសអោយប្រើច្បាប់ស្តីពីការរៀបចំ និងការប្រព្រឹត្តទៅ នៃគណៈរដ្ឋមន្ត្រី

-បានឃើញព្រះរាជក្រឹត្យ លេខ ជស/រកត/១០៩៥/០១ ចុះថ្ងៃទី០៥ ខែ តុលា ឆ្នាំ ១៩៩៥ ស្តីពីការបង្កើត និងប្រើប្រាស់គ្រឿងឥស្សរិយយស នៃព្រះរាជាណាចក្រកម្ពុជា

-តាមសំណើរបស់អភិបាលនៃគណៈអភិបាលខេត្តព្រៃវែង

សម្រេច

មាត្រា ១.-

ត្រូវបានបំពាក់ **មេដាយស្ថាបនាជាតិ** តាមលំដាប់ថ្នាក់ ប្រគេននិងជូនសប្បុរសជន ចំនួន០៩រូប ដែលបានបរិច្ចាគធនធានផ្ទាល់ខ្លួន ដើម្បីជួយកសាងអភិវឌ្ឍន៍សមិទ្ធផលផ្សេងៗក្នុងវិស័យព្រះពុទ្ធសាសនា មានព្រះវិហារ ឧបដ្ឋានសាលា កុដិ និង របង ស្ថិតនៅក្នុងវត្តច័ន្ទក្រស្នា ឃុំច្រេស ស្រុកមេសាង ខេត្តព្រៃវែង ដូចមានរាយព្រះនាមនិងនាមខាងក្រោម ៖

ក-មេដាយមាសស្ថាបនាជាតិ:

១-ព្រះរតនបញ្ញោអ៊ុត	ស៊ុឃា	ព្រះចៅអធិការវត្តច័ន្ទក្រស្នា	បច្ច័យចំនួន	២៥.០០០ ដុល្លារ
២-លោកតា	សោម	អ៊ុល	ប្រធានអាចារ្យវត្តច័ន្ទក្រស្នា	ថវិកាចំនួន ២០.៥០០ ដុល្លារ

ខ-មេដាយប្រាក់ស្ថាបនាជាតិ:

១-លោក	តន់	សារិន	អនុប្រធានអាចារ្យវត្ត ច័ន្ទក្រស្នា	ថវិកាចំនួន	៥.១០០ ដុល្លារ
២-លោក	ហ៊ីម	គួច	ប្រធានគណៈកម្មការវត្ត ច័ន្ទក្រស្នា	ថវិកាចំនួន	៥.១០០ ដុល្លារ
៣-លោក	ឡយ	គួចហេង	សប្បុរសជននៅអ្នកលឿង	ថវិកាចំនួន	៥.១០០ ដុល្លារ
៤-លោក	ឈឿង	ឈឿង	សប្បុរសជននៅអ្នកលឿង	ថវិកាចំនួន	៥.១០០ ដុល្លារ
៥-លោក	នៅ	សំអុន	សប្បុរសជននៅអ្នកលឿង	ថវិកាចំនួន	៥.០៥០ ដុល្លារ
៦-លោក	ហុយ	សយ	សមាជិកគណៈកម្មការវត្ត ច័ន្ទក្រស្នា	ថវិកាចំនួន	៥.០៥០ ដុល្លារ
៧-លោក	សេង	គីមអាន	សប្បុរសជននៅអ្នកលឿង	ថវិកាចំនួន	៥.០០០ ដុល្លារ

មាត្រា ២.-

រដ្ឋមន្ត្រីទទួលបន្ទុកទីស្តីការគណៈរដ្ឋមន្ត្រី រដ្ឋមន្ត្រីក្រសួងមហាផ្ទៃ និងអភិបាលនៃគណៈ អភិបាលខេត្តព្រៃវែង ត្រូវអនុវត្តអនុក្រឹត្យនេះ អោយទទួលបានលទ្ធផលល្អ ។

រាជធានីភ្នំពេញ ថ្ងៃទី ១៨ ខែ មិថុនា ឆ្នាំ ២០១២

នាយករដ្ឋមន្ត្រី

សម្តេចអគ្គមហាសេនាបតីតេជោ ហ៊ុន សែន

កន្លែងទទួល:
- ក្រសួងព្រះបរមរាជវាំង
- អគ្គលេខាធិការដ្ឋានព្រឹទ្ធសភា
- អគ្គលេខាធិការដ្ឋានរដ្ឋសភា
- អគ្គលេខាធិការរាជរដ្ឋាភិបាល
- ខុទ្ទកាល័យសម្តេចនាយករដ្ឋមន្ត្រី
- ដូចមាត្រា១ និងមាត្រា២
- រាជកិច្ច
- ឯកសារ-កាលប្បវត្តិ

ព្រះរាជាណាចក្រកម្ពុជា
ជាតិ សាសនា ព្រះមហាក្សត្រ

រាជរដ្ឋាភិបាលកម្ពុជា

លេខៈ ៧០២ អនក្រ.បក

អនុក្រឹត្យ
ស្តីពីការជូនមេដាយស្ថាបនាជាតិ

រាជរដ្ឋាភិបាល

-បានឃើញរដ្ឋធម្មនុញ្ញ នៃព្រះរាជាណាចក្រកម្ពុជា

-បានឃើញព្រះរាជក្រឹត្យ លេខ នស/រកត/០៩០៨/១០៥៥ ចុះថ្ងៃទី ២៥ ខែ កញ្ញា ឆ្នាំ ២០០៨ ស្តីពីការតែងតាំងរាជរដ្ឋាភិបាល នៃព្រះរាជាណាចក្រកម្ពុជា

-បានឃើញព្រះរាជក្រម លេខ ០២/នស/៩៤ ចុះថ្ងៃទី ២០ ខែ កក្កដា ឆ្នាំ ១៩៩៤ ដែលប្រកាសអោយប្រើច្បាប់ស្តីពីការរៀបចំ និងការប្រព្រឹត្តទៅ នៃគណៈរដ្ឋមន្ត្រី

-បានឃើញព្រះរាជក្រឹត្យ លេខ ជស/រកត/១០៩៥/០១ ចុះថ្ងៃទី ០៥ ខែ តុលា ឆ្នាំ ១៩៩៥ ស្តីពីការបង្កើត និង ប្រើប្រាស់គ្រឿងឥស្សរិយយស នៃព្រះរាជាណាចក្រកម្ពុជា

-តាមសំណើរបស់ រដ្ឋមន្ត្រីក្រសួងមហាផ្ទៃ

សម្រេច

មាត្រា ១.-

ត្រូវបានបំពាក់ **មេដាយស្ថាបនាជាតិ** តាមលំដាប់ថ្នាក់ ចំនួន ១៦គ្រឿង ជូនសប្បុរសជន នៅក្នុងនិងក្រៅប្រទេស ដែលបានបរិច្ចាគធនធានផ្ទាល់ខ្លួន ជួយកសាងសមិទ្ធផលនានា ក្នុងវិស័យព្រះពុទ្ធសាសនា ស្ថិតនៅក្នុងឃុំឫស្សីស្រុក ស្រុកស្រីសន្ធរ ខេត្តកំពង់ចាម ដូចមានរាយនាមខាងក្រោម៖

ក-មេដាយមាសស្ថាបនាជាតិ

១-	លោក	សេង ឡាក់	សប្បុរសជននៅរាជធានីភ្នំពេញ	ថវិកា ៤៩.៣៤០ ដុល្លារ
២-	លោក	ឈាន លីមហ៊ាង	សប្បុរសជនរស់នៅសហរដ្ឋអាមេរិក	ថវិកា ១៧.០០០ ដុល្លារ
៣-	អ្នកស្រី	តាំង គីមឡេង	សប្បុរសជនរស់នៅសហរដ្ឋអាមេរិក	ថវិកា ១៤.២០០ ដុល្លារ
៤-	ឧបាសិកា	ជឹម សារិន	សប្បុរសជនរស់នៅសហរដ្ឋអាមេរិក	ថវិកា ១៣.៥០០ ដុល្លារ
៥-	លោក	ឈាន សាឿន	សប្បុរសជនរស់នៅសហរដ្ឋអាមេរិក	ថវិកា ១២.៥០០ ដុល្លារ
៦-	លោក	ឡាក់ វ៉ាឌុធ	សប្បុរសជនរស់នៅប្រទេសអូស្ត្រាលី	ថវិកា ១២.៥០០ ដុល្លារ
៧-	លោក	ហម និមល	សប្បុរសជននៅរាជធានីភ្នំពេញ	ថវិកា ១០.៥០០ ដុល្លារ
៨-	ឧបាសក	ភួយ ហាច	សប្បុរសជននៅរាជធានីភ្នំពេញ	ថវិកា ១០.៣២៤ ដុល្លារ
៩-	ឧបាសក	ស៊ាន ចាន់ហេង	សប្បុរសជននៅរាជធានីភ្នំពេញ	ថវិកា ១០.០៥០ ដុល្លារ
១០-	ឧបាសិកា	លឹម ឡេងជៀក	សប្បុរសជននៅរាជធានីភ្នំពេញ	ថវិកា ១០.០០០ ដុល្លារ

ខ-មេដាយប្រាក់ស្ថាបនាជាតិ

១-	អ្នកស្រី	ឡោ គីមឡេង	សប្បុរសជនរស់នៅសហរដ្ឋអាមេរិក	ថវិកា ៧.៤០០ ដុល្លារ
២-	លោក	ឈុំ ខួច	សប្បុរសជននៅរាជធានីភ្នំពេញ	ថវិកា ៦.២២០ ដុល្លារ
៣-	លោក	លឹម ទ្រី	សប្បុរសជននៅរាជធានីភ្នំពេញ	ថវិកា ៥.៨០០ ដុល្លារ

គ-មេដាយសិរីវឌ្ឍនស្ថាបនាជាតិ

១-	ឧបាសក	ដែត គុជ	សប្បុរសជននៅខេត្តកំពង់ចាម	ថវិកា ២.៨២០ ដុល្លារ
២-	ឧបាសិកា	សាំ ហុង	សប្បុរសជននៅរាជធានីភ្នំពេញ	ថវិកា ២.៣០០ ដុល្លារ
៣-	លោក	ជៃ ហឿន	សប្បុរសជននៅខេត្តបន្ទាយមានជ័យ	ថវិកា ២.២០០ ដុល្លារ

មាត្រា ២.-

រដ្ឋមន្ត្រីទទួលបន្ទុកទីស្តីការគណៈរដ្ឋមន្ត្រី រដ្ឋមន្ត្រីក្រសួងមហាផ្ទៃ និង អភិបាលនៃគណៈអភិបាលខេត្តកំពង់ចាម ត្រូវអនុវត្តអនុក្រឹត្យនេះ អោយទទួលបានលទ្ធផលល្អ ។

រាជធានីភ្នំពេញ, ថ្ងៃទី ១៣ ខែ មិថុនា ឆ្នាំ ២០១២

នាយករដ្ឋមន្ត្រី

សម្តេចអគ្គមហាសេនាបតីតេជោ ហ៊ុន សែន

កន្លែងទទួល:
- -ក្រសួងព្រះបរមរាជវាំង
- -អគ្គលេខាធិការដ្ឋានព្រឹទ្ធសភា
- -អគ្គលេខាធិការដ្ឋានរដ្ឋសភា
- -អគ្គលេខាធិការរាជរដ្ឋាភិបាល
- -ខុទ្ទកាល័យសម្តេចនាយករដ្ឋមន្ត្រី
- -ដូចមាត្រា១ និងមាត្រា២
- -រាជកិច្ច
- -ឯកសារ-កាលប្បវត្តិ

ព្រះរាជាណាចក្រកម្ពុជា

ជាតិ សាសនា ព្រះមហាក្សត្រ

រាជរដ្ឋាភិបាលកម្ពុជា

លេខៈ ៥០៣ អនក្រ.បក

អនុក្រឹត្យ
ស្តីពីការតែងតាំងមន្ត្រីរាជការ

រាជរដ្ឋាភិបាល

- បានឃើញរដ្ឋធម្មនុញ្ញ នៃព្រះរាជាណាចក្រកម្ពុជា
- បានឃើញព្រះរាជក្រឹត្យ លេខ នស/រកត/០៩០៨/១០៥៥ ចុះថ្ងៃទី ២៥ ខែ កញ្ញា ឆ្នាំ ២០០៨ ស្តីពីការ តែងតាំងរាជរដ្ឋាភិបាលនៃព្រះរាជាណាចក្រកម្ពុជា
- បានឃើញព្រះរាជក្រម លេខ ០២/នស/៩៤ ចុះថ្ងៃទី ២០ ខែ កក្កដា ឆ្នាំ ១៩៩៤ ដែលប្រកាសឱ្យប្រើច្បាប់ ស្តីពីការរៀបចំ និងការប្រព្រឹត្តទៅនៃគណៈរដ្ឋមន្ត្រី
- បានឃើញព្រះរាជក្រម លេខ នស/រកម/០១៩៦/០៨ ចុះថ្ងៃទី ២៤ ខែ មករា ឆ្នាំ ១៩៩៦ ដែលប្រកាសឱ្យ ប្រើច្បាប់ ស្តីពីការបង្កើតទីស្តីការគណៈរដ្ឋមន្ត្រី
- បានឃើញអនុក្រឹត្យ លេខ ១០៩៦ អនក្រ.តត ចុះថ្ងៃទី ០៣ ខែ តុលា ឆ្នាំ ២០០៨ ស្តីពីការបង្កើត ខុទ្ទកាល័យសម្តេចអគ្គមហាសេនាបតីតេជោ ហ៊ុន សែន នាយករដ្ឋមន្ត្រី នៃព្រះរាជាណាចក្រកម្ពុជា
- យោងតាមតម្រូវការការងារចាំបាច់

សម្រេច

មាត្រា ១ ៖ តែងតាំង លោក **ម៉ៀច ម៉ុន** ជាសមាជិកក្រុមលេខាសម្តេចអគ្គមហាសេនាបតីតេជោ ហ៊ុន សែន នាយករដ្ឋមន្ត្រីនៃព្រះរាជាណាចក្រកម្ពុជា មានឋានៈស្មើ ប្រធាននាយកដ្ឋាន ។

មាត្រា ២ ៖ រដ្ឋមន្ត្រីទទួលបន្ទុកទីស្តីការគណៈរដ្ឋមន្ត្រី រដ្ឋមន្ត្រីក្រសួងសេដ្ឋកិច្ច និងហិរញ្ញវត្ថុ រដ្ឋលេខាធិការនៃរដ្ឋលេខាធិការដ្ឋានមុខងារសាធារណៈ រដ្ឋមន្ត្រី រដ្ឋលេខាធិការគ្រប់ក្រសួង ស្ថាប័នដែលពាក់ព័ន្ធ និងសាមីខ្លួន ដូចមានចែងក្នុងមាត្រា ១ ត្រូវអនុវត្តអនុក្រឹត្យនេះ ចាប់ពីថ្ងៃចុះហត្ថលេខាតទៅ ។

រាជធានីភ្នំពេញ ថ្ងៃទី ១៧ ខែ មិថុនា ឆ្នាំ ២០១២

នាយករដ្ឋមន្ត្រី

សម្តេចអគ្គមហាសេនាបតីតេជោ ហ៊ុន សែន

<u>កន្លែងទទួល</u> ៖
- ក្រសួងព្រះបរមរាជវាំង
- អគ្គលេខាធិការដ្ឋានព្រឹទ្ធសភា
- អគ្គលេខាធិការដ្ឋានរដ្ឋសភា
- អគ្គលេខាធិការរាជរដ្ឋាភិបាល
- ខុទ្ទកាល័យសម្តេចនាយករដ្ឋមន្ត្រី
- ខុទ្ទកាល័យឧបនាយករដ្ឋមន្ត្រី
- ដូចមាត្រា ២
- ឯកសារ-កាលប្បវត្តិ

ព្រះរាជាណាចក្រកម្ពុជា

ជាតិ សាសនា ព្រះមហាក្សត្រ

រាជរដ្ឋាភិបាលកម្ពុជា

លេខ:....៦៧០ អនក្រ.បក

អនុក្រឹត្យ

ស្ដីពីការជូនមេដាយស្ថាបនាជាតិ

រាជរដ្ឋាភិបាល

-បានឃើញរដ្ឋធម្មនុញ្ញ នៃព្រះរាជាណាចក្រកម្ពុជា

-បានឃើញព្រះរាជក្រឹត្យ លេខ នស/រកត/០៩០៨/១០៥៥ ចុះថ្ងៃទី ២៥ ខែ កញ្ញា ឆ្នាំ ២០០៨ ស្ដីពីការតែងតាំងរាជរដ្ឋាភិបាល នៃព្រះរាជាណាចក្រកម្ពុជា

-បានឃើញព្រះរាជក្រម លេខ ០២/នស/៩៤ ចុះថ្ងៃទី ២០ ខែ កក្កដា ឆ្នាំ ១៩៩៤ ដែលប្រកាសអោយប្រើច្បាប់ស្ដីពីការរៀបចំ និងការប្រព្រឹត្តទៅ នៃគណៈរដ្ឋមន្ត្រី

-បានឃើញព្រះរាជក្រឹត្យ លេខ ជស/រកត/១០៩៥/០១ ចុះថ្ងៃទី ០៥ ខែ តុលា ឆ្នាំ ១៩៩៥ ស្ដីពីការបង្កើត និងប្រើប្រាស់គ្រឿងឥស្សរិយយស នៃព្រះរាជាណាចក្រកម្ពុជា

-តាមសំណើរបស់ប្រធានគណៈកម្មការពិនិត្យលក្ខណសម្បត្តិរជនដែលត្រូវជូនគ្រឿងឥស្សរិយយស

សម្រេច

មាត្រា ១.-

ត្រូវបានបំពាក់ **មេដាយមាសស្ថាបនាជាតិ** ជូនពុទ្ធបរិស័ទ ចំនួន១៧រូប ដែលមានគុណូបការៈដល់នាទីស្វែងយល់ព្រះពុទ្ធសាសនា ដោយសទ្ធាជ្រះថ្លា តាំងពីឆ្នាំ ២០០១ កន្លងមក ដូចមានរាយនាមខាងក្រោម ៖

១-ឧបាសិកា **ឧត្តមា ពេជ្រអូន**
២-ឧបាសិកា **អ៊ុក ចំនួថា**
៣-ឧបាសិកា **សាត់ ស៊ាងអេង**
៤-ឧបាសិកា **ឯម ស៊ាន**
៥-ឧបាសិកា **មួរ ទូច**
៦-ឧបាសិកា **ហាក់ ជូ**
៧-ឧបាសិកា **លី គីមហៀក**
៨-ឧបាសិកា **អ៊ឹម យន់**
៩-ឧបាសិកា **និត្យ ស៊ុន**
១០-ឧបាសិកា **សន សុមន្ថា**
១១-ឧបាសិកា **ឆ្លោក ខូនថៃ**
១២-លោក **សែម បូរ៉ា**
១៣-លោក **ស៊ុំង ចាន់ធី**

១៤-ឧបាសិកា កែវ ពៅ
១៥-ឧបាសិកា អ៊ុក សាមាណារ៉ា
១៦-ឧបាសិកា សុខ ចាច
១៧-ឧបាសិកា ម៉ៀច សំបូរ

មាត្រា ២.-

រដ្ឋមន្ត្រីទទួលបន្ទុកទីស្តីការគណៈរដ្ឋមន្ត្រី និង ប្រធានគណៈកម្មការពិនិត្យលក្ខណសម្បត្តិរបជនដែលត្រូវជូនគ្រឿងឥស្សរិយយស ត្រូវអនុវត្តអនុក្រឹត្យនេះ អោយទទួលបានលទ្ធផលល្អ ។

រាជធានីភ្នំពេញ ថ្ងៃទី ១៧ ខែ មិថុនា ឆ្នាំ ២០១២

នាយករដ្ឋមន្ត្រី

សម្តេចអគ្គមហាសេនាបតីតេជោ ហ៊ុន សែន

កន្លែងទទួល:
-ក្រសួងព្រះបរមរាជវាំង
-អគ្គលេខាធិការដ្ឋានព្រឹទ្ធសភា
-អគ្គលេខាធិការដ្ឋានរដ្ឋសភា
-អគ្គលេខាធិការរាជរដ្ឋាភិបាល
-ខុទ្ទកាល័យសម្តេចនាយករដ្ឋមន្ត្រី
-ដូចមាត្រា១ និងមាត្រា២
-រាជកិច្ច
-ឯកសារ-កាលប្បវត្តិ

ព្រះរាជាណាចក្រកម្ពុជា
ជាតិ សាសនា ព្រះមហាក្សត្រ

រាជរដ្ឋាភិបាលកម្ពុជា
លេខ: ៦៧០៥ អនក្រ.បក

អនុក្រឹត្យ
ស្តីពីការជូនមេដាយមុនីសារាភ័ណ្ឌ

រាជរដ្ឋាភិបាល

-បានឃើញរដ្ឋធម្មនុញ្ញ នៃព្រះរាជាណាចក្រកម្ពុជា
-បានឃើញព្រះរាជក្រឹត្យ លេខ នស/រកត/០៩០៨/១០៥៥ ចុះថ្ងៃទី ២៥ ខែ កញ្ញា ឆ្នាំ ២០០៨ ស្តីពីការតែងតាំងរាជរដ្ឋាភិបាល នៃព្រះរាជាណាចក្រកម្ពុជា
-បានឃើញព្រះរាជក្រម លេខ ០២/នស/៩៤ ចុះថ្ងៃទី ២០ ខែ កក្កដា ឆ្នាំ ១៩៩៤ ដែលប្រកាសអោយប្រើច្បាប់ស្តីពីការរៀបចំ និងការប្រព្រឹត្តទៅ នៃគណៈរដ្ឋមន្ត្រី
-បានឃើញព្រះរាជក្រឹត្យ លេខ ជស/រកត/១០៩៥/០១ ចុះថ្ងៃទី ០៥ ខែ តុលា ឆ្នាំ ១៩៩៥ ស្តីពីការបង្កើត និងប្រើប្រាស់គ្រឿងឥស្សរិយយស នៃព្រះរាជាណាចក្រកម្ពុជា
-តាមសំណើរបស់ប្រធានគណៈកម្មការពិនិត្យលក្ខណសម្បត្តិរវជនដែលត្រូវជូនគ្រឿងឥស្សរិយយស

សម្រេច

មាត្រា ១.-

ត្រូវបានបំពាក់ **មេដាយមុនីសារាភ័ណ្ឌ** ថ្នាក់ **ធិបឌិន្ទ** ជូនពុទ្ធបរិស័ទ ចំនួន០២រូប ដែលមានគុណូបការៈដល់នាទីស្វែងយល់ព្រះពុទ្ធសាសនា ដោយសទ្ធាជ្រះថ្លា តាំងពីឆ្នាំ ២០០១ កន្លងមក ដូចមានរាយនាមខាងក្រោម ៖

១-ឧបាសិកា **ទឹម សាមី**
២-ឧបាសិកា **ឈាង គឹមស៊ាង**

មាត្រា ២.-

រដ្ឋមន្ត្រីទទួលបន្ទុកទីស្តីការគណៈរដ្ឋមន្ត្រី និង ប្រធានគណៈកម្មការពិនិត្យលក្ខណសម្បត្តិរវជនដែលត្រូវជូនគ្រឿងឥស្សរិយយស ត្រូវអនុវត្តអនុក្រឹត្យនេះ អោយទទួលបានលទ្ធផលល្អ ។

រាជធានីភ្នំពេញ ថ្ងៃទី ១៧ ខែ មិថុនា ឆ្នាំ ២០១២
នាយករដ្ឋមន្ត្រី

សម្តេចអគ្គមហាសេនាបតីតេជោ ហ៊ុន សែន

កន្លែងទទួល:
-ក្រសួងព្រះបរមរាជវាំង
-អគ្គលេខាធិការដ្ឋានព្រឹទ្ធសភា
-អគ្គលេខាធិការដ្ឋានរដ្ឋសភា
-អគ្គលេខាធិការរាជរដ្ឋាភិបាល
-ខុទ្ទកាល័យសម្តេចនាយករដ្ឋមន្ត្រី
-ដូចមាត្រា១ និងមាត្រា២
-រាជកិច្ច
-ឯកសារ-កាលប្បវត្តិ

ព្រះរាជាណាចក្រកម្ពុជា
ជាតិ សាសនា ព្រះមហាក្សត្រ
Kingdom of Cambodia
Nation Religion King

ក្រសួងឧស្សាហកម្ម រ៉ែ និង ថាមពល
Ministry of Industry, Mines and Energy
លេខ : ៤៩១ ឧស្ស.កឧ.ប្រក.

រាជធានីភ្នំពេញ, ថ្ងៃទី២៣ ខែឧសភា ឆ្នាំ២០១២

ប្រកាសបង្កើតរោងចក្រ

រដ្ឋមន្ត្រីក្រសួងឧស្សាហកម្ម រ៉ែ និងថាមពល

-បានឃើញរដ្ឋធម្មនុញ្ញ នៃព្រះរាជាណាចក្រកម្ពុជា

-បានឃើញព្រះរាជក្រឹត្យលេខ នស/រកត/០៩០៨/១០៥៥ ចុះថ្ងៃទី២៥ ខែកញ្ញា ឆ្នាំ២០០៨ ស្តីពីការតែងតាំង រាជរដ្ឋាភិបាល នៃព្រះរាជាណាចក្រកម្ពុជា

-បានឃើញព្រះរាជក្រមលេខ នស/រកម/០១៩៦/០៥ ចុះថ្ងៃទី២៤ ខែមករា ឆ្នាំ១៩៩៦ ដែលប្រកាសឲ្យប្រើច្បាប់ស្តីពី ការបង្កើតក្រសួងឧស្សាហកម្ម រ៉ែ និងថាមពល

-បានឃើញព្រះរាជក្រមលេខ នស/រកម/០៦០៦/០១៨ ចុះថ្ងៃទី២៣ ខែមិថុនា ឆ្នាំ២០០៦ ដែលប្រកាសឲ្យប្រើច្បាប់ស្តីពី ការគ្រប់គ្រងរោងចក្រ និងសិប្បកម្ម

-បានឃើញអនុក្រឹត្យលេខ ៣៥ អនក្រ.បក ចុះថ្ងៃទី២៦ ខែមេសា ឆ្នាំ១៩៩៩ ស្តីពី ការរៀបចំ និងការប្រព្រឹត្តទៅ របស់ក្រសួងឧស្សាហកម្ម រ៉ែ និងថាមពល

-បានឃើញលិខិតលេខ៣០០៩/១១ គ.វ.ក ចុះថ្ងៃទី២៦.១២.២០១១ របស់ក្រុមប្រឹក្សាអភិវឌ្ឍន៍កម្ពុជា

-យោងពាក្យស្នើសុំរបស់ក្រុមហ៊ុន លីដុង អ៊ីភែរ៉ល (ខេ អេច) ភីធីអ៊ី អិលធីឌី ចុះថ្ងៃទី២០.១២.២០១១

សម្រេច

ប្រការ១: អនុញ្ញាតឲ្យក្រុមហ៊ុន លីដុង អ៊ីភែរ៉ល (ខេ អេច) ភីធីអ៊ី អិលធីឌី (LEEDONG APPAREL (KH) PTE., LTD.) តំណាងដោយ លោក EDWARD ANG BOON CHEOW សញ្ជាតិសឹង្ហបុរី អាយុ៥៦ឆ្នាំ កាន់លិខិតឆ្លងដែនលេខ E1233765C ចុះថ្ងៃទី០៨.០៥.២០០៩ មានអាសយដ្ឋានបច្ចុប្បន្ន៖ 17B Leedon Park, Singapore 267895 ជាម្ចាស់រោងចក្រ ធ្វើការបង្កើតរោងចក្រ លើមុខសញ្ញាដូចខាងក្រោម៖

ឈ្មោះផលិតផល	លេខកូដចំណាត់ថ្នាក់ឧស្សាហកម្ម ISIC Rev 4 Code
សម្លៀកបំពាក់	១៤១០

៤៥ មហាវិថីព្រះនរោត្តម ខណ្ឌដូនពេញ ទូរស័ព្ទ (៨៥៥)-២៣-២១១១៤១. ទូរសារ : ៨៥៥-២៣-៤២៨២៦៣
45 Preah Norodom Boulevard, Khan Daun Penh, Phnom Penh, Phone : 855-23-211141, Fax : 855-23-428263

ផ្លាកឈ្មោះរោងចក្រ៖ *"រោងចក្រកាត់ដេរសម្លៀកបំពាក់ លីដុង អ៊ីតែរីល (ខេ អេច) ភីធីអ៊ី អិលធីឌី"*

ទីតាំងរោងចក្រ៖ *"ផ្លូវជាតិលេខ៣ ភូមិក្របីត្រាំ និងភូមិព្រៃរោង ឃុំជង្រុក ស្រុកគងពិសី ខេត្តកំពង់ស្ពឺ"*

ប្រការ២: -ម្ចាស់រោងចក្រ ត្រូវរៀបចំផែនការចាត់តាំងតម្លើង និងអនុវត្តឲ្យបានគ្រប់គ្រាន់នូវវិធានការចាំបាច់នានា ក្នុងការត្រួតពិនិត្យគុណភាពផលិតផល តាមមុខសញ្ញាផលិតកម្ម ដែលបានកំណត់ក្នុងប្រការ១ និងត្រូវអនុវត្តតាមបទប្បញ្ញត្តិបច្ចេកទេសទាំងឡាយ ដែលមានជាធរមាន ។

-ម្ចាស់រោងចក្រ មិនត្រូវប្រើប្រាស់ទីតាំង និងមធ្យោបាយនានា របស់រោងចក្រនេះ ធ្វើការផលិត មុខផលិតផលណា ផ្សេងខុសពីមុខសញ្ញា ដែលបានកំណត់ក្នុងប្រការ១ ឡើយ ។ ក្នុងករណីដែលម្ចាស់រោងចក្រ មានបំណងបង្កើតផលិតផលថ្មី បន្ថែមលើមុខសញ្ញាដែលបានកំណត់ក្នុងប្រការ១ ត្រូវធ្វើលិខិតជូនដំណឹង និងស្នើសុំចុះបញ្ជីមុខសញ្ញាផលិតកម្មថ្មី នៅអគ្គនាយកដ្ឋានឧស្សាហកម្ម នៃក្រសួងឧស្សាហកម្ម រ៉ែ និងថាមពល ។

ប្រការ៣: -ម្ចាស់រោងចក្រត្រូវគោរពតាមច្បាប់ ស្តីពីការគ្រប់គ្រងរោងចក្រ និងសិប្បកម្ម ច្បាប់ផ្សេងៗទៀត និងរាល់អនុក្រឹត្យដែលពាក់ព័ន្ធជាមួយច្បាប់ ។

-ម្ចាស់រោងចក្រ ត្រូវគោរពតាមសេចក្តីសម្រេច របស់ក្រសួងឧស្សាហកម្ម រ៉ែ និងថាមពល ក្នុងការដាក់វិធានការបទប្បញ្ញត្តិផ្សេងៗ និងត្រូវធ្វើសកម្មភាពដោយអនុលោមតាមអាណត្តិនិងលក្ខខណ្ឌ នៃប្រកាសនេះ ។

-ម្ចាស់រោងចក្រ ត្រូវគោរពតាមកាតព្វកិច្ចការពារបរិស្ថាន ដែលបានកំណត់ក្នុងច្បាប់ ស្តីពីការការពារបរិស្ថាន និងការគ្រប់គ្រងធនធានធម្មជាតិ ដែលប្រកាសឲ្យប្រើដោយ ព្រះរាជក្រមលេខ នស/រកម/១២៩៦/៣៦ ចុះថ្ងៃទី២៤ ខែធ្នូ ឆ្នាំ១៩៩៦ និង រាល់អនុក្រឹត្យនានា ស្តីពីការការពារបរិស្ថាន របស់ព្រះរាជាណាចក្រកម្ពុជា ។

ប្រការ៤: ម្ចាស់រោងចក្រ អាចគ្រប់គ្រងរោងចក្រដោយខ្លួនឯង ឬ ប្រគល់សិទ្ធិឲ្យអ្នកដទៃទៀតគ្រប់គ្រងរោងចក្រជំនួសខ្លួនបាន ដោយធ្វើការជូនដំណឹងជាលាយលក្ខអក្សរ មកក្រសួងឧស្សាហកម្ម រ៉ែ និងថាមពល ប៉ុន្តែ ក្នុងករណីណាក៏ដោយ ម្ចាស់រោងចក្រ ត្រូវតែទទួលខុសត្រូវ លើគ្រប់សកម្មភាពនៃរោងចក្រ និងគុណភាពផលិតផលរបស់ខ្លួន ចំពោះមុខច្បាប់ និងអ្នកប្រើប្រាស់ ។

ប្រការ៥: ការរៀបចំគ្រប់ផ្នែកក្នុងរោងចក្រ ត្រូវធ្វើទៅតាមលក្ខណៈបច្ចេកទេស ដែលត្រូវបានកំណត់ដោយប្រកាសក្រសួងឧស្សាហកម្ម រ៉ែ និងថាមពល ។ ជនណា ដែលគ្មានជំនាញបច្ចេកទេស មិនអាចជួល ឬចាត់ឲ្យមករៀបចំរោងចក្រ បានឡើយ ។

ប្រការ៦: ម្ចាស់រោងចក្រ ត្រូវលើកបង្ហាញផ្លាកឈ្មោះរោងចក្ររបស់ខ្លួន ជាអក្សរខ្មែរមានទំហំធំជាង និង នៅពីលើអក្សរផ្សេងទៀត នៅកន្លែងដែលសាធារណជនងាយមើលឃើញ ពីមុខរោងចក្រ ។

ប្រការ៧: -មុនចាប់ផ្តើមដំណើរការរោងចក្រ ម្ចាស់រោងចក្រ ត្រូវជូនដំណឹងឲ្យបានមុនរយៈពេល ១៥ថ្ងៃ យ៉ាងតិច និងធ្វើការស្នើសុំវិញ្ញាបនបត្រអនុញ្ញាតដំណើរការរោងចក្រ ពីក្រសួងឧស្សាហកម្ម រ៉ែ និងថាមពល នៅអគ្គនាយកដ្ឋានឧស្សាហកម្ម ។

-វិញ្ញាបនបត្រអនុញ្ញាតដំណើរការរោងចក្រនឹងត្រូវចេញឲ្យម្ចាស់រោងចក្រមានសុពលភាព ០៣ ឆ្នាំ តាមលក្ខខណ្ឌ ដូចខាងក្រោម ៖

ក.ម្ចាស់រោងចក្រ បានដាក់ពាក្យស្នើសុំត្រឹមត្រូវ

ខ.ម្ចាស់រោងចក្រ ផ្តល់ជូនក្រសួងពិនិត្យនូវរបាយការណ៍ និងផែនការផលិតកម្មប្រចាំឆ្នាំ តាមគំរូដែលបានកំណត់

គ.ម្ចាស់រោងចក្រ បង់ប្រាក់ទូទាត់រួចរាល់ នូវកាតព្វកិច្ចបង់កម្រៃសេវាប្បញ្ញត្តិកម្មរោងចក្រប្រចាំ ០៣ ឆ្នាំ ។

ប្រការ៨: -ម្ចាស់រោងចក្រ ត្រូវតាំងបង្ហាញវិញ្ញាបនបត្រអនុញ្ញាតដំណើរការរោងចក្រ ជាចំហ នៅកន្លែងសមស្របណាមួយ ដែលងាយមើលឃើញក្នុងរោងចក្រ របស់ខ្លួន ។

-មុនផុតសុពលភាព ៣០ថ្ងៃ ម្ចាស់រោងចក្រ ត្រូវធ្វើការស្នើសុំពន្យារបន្តសុពលភាពថ្មី នៃវិញ្ញាបនបត្រអនុញ្ញាតដំណើរការរោងចក្រ ដោយបំពេញលក្ខខណ្ឌ ដូចមានចែងក្នុងប្រការ៧ ។

-ក្នុងរយៈពេល ៣០ថ្ងៃ ក្រោយថ្ងៃផុតសុពលភាព នៃវិញ្ញាបនបត្រអនុញ្ញាតដំណើរការរោងចក្រ ហើយម្ចាស់រោងចក្រ ពុំបានដាក់ពាក្យស្នើសុំពន្យារបន្តសុពលភាព ទេនោះ ក្រសួងនឹងធ្វើការដកហូតប្រកាសនេះវិញ ជាស្វ័យប្រវត្តិ ។

ប្រការ៩: -ម្ចាស់រោងចក្រ ត្រូវផ្តល់ឲ្យបានត្រឹមត្រូវនូវទិន្នន័យ និង របាយការណ៍ប្រចាំខែ ប្រចាំឆ្នាំ ជាបន្តបន្ទាប់ និងទៀងទាត់ តាមបែបបទ និងទំរង់កំណត់ ដូចមានភ្ជាប់ជាឧបសម្ព័ន្ធ ក្នុងប្រកាសនេះ ។

-របាយការណ៍សង្ខេបប្រចាំខែ ត្រូវផ្តល់មកឲ្យ អគ្គនាយកដ្ឋានឧស្សាហកម្ម នៃក្រសួងឧស្សាហកម្ម រ៉ែ និងថាមពល នៅក្នុងអំឡុងពេលនៃសប្តាហ៍ទីមួយ នៃខែបន្ទាប់ នៅរាល់ដំណាច់ខែ នីមួយៗ ។

-របាយការណ៍ប្រចាំឆ្នាំ ត្រូវផ្តល់មក អគ្គនាយកដ្ឋានឧស្សាហកម្ម នៃក្រសួងឧស្សាហកម្ម រ៉ែ និងថាមពល នៅក្នុងអំឡុងពេលនៃសប្តាហ៍ទីមួយ នៃខែមករា នៃឆ្នាំបន្ទាប់ ។

-ករណីខកខាន ក្នុងការផ្តល់ទិន្នន័យព័ត៌មានតាមការកំណត់ ម្ចាស់រោងចក្រ នឹងត្រូវទទួលទោសប្បញ្ញត្តិ តាមមាត្រា៤៧ នៃច្បាប់ស្តីពី ការគ្រប់គ្រងរោងចក្រ និងសិប្បកម្ម ។

ប្រការ១០: រាល់ផលិតផលជាទំនិញទាំងអស់ ដែលត្រូវចរាចរលើទីផ្សារ ត្រូវមានស្លាកសញ្ញាបញ្ជាក់សំគាល់ច្បាស់លាស់ អំពីអត្តសញ្ញាណនៃទំនិញ ប្រភេទផលិតកម្ម ស្របតាមបទប្បញ្ញត្តិសេចក្តីណែនាំអំពីស្តង់ដារផលិតផល និងការចុះបញ្ជីផលិតផល ។

ប្រការ១១: លក្ខខណ្ឌនានា របស់ប្រកាសនេះអាចកែសម្រួល ឬធ្វើវិសោធនកម្មបាន អនុលោមតាមច្បាប់ស្តីពី ការគ្រប់គ្រងរោងចក្រ និងសិប្បកម្ម ។ ប្រកាសនេះ អាចដកហូតស្របតាមមាត្រា ៣៩ នៃច្បាប់ស្តីពី ការគ្រប់គ្រងរោងចក្រ និងសិប្បកម្ម និងតាមលក្ខខណ្ឌទាំងឡាយ នៃប្រកាសនេះ ។

ប្រការ១២: ក្នុងករណីរោងចក្រ ផ្អាកដំណើរការជាប់ៗគ្នាក្នុងរយៈពេល១២ខែ ឬប្រព្រឹត្តល្មើសច្បាប់ ឬល្មើសធ្ងន់ធ្ងរនឹងប្រការណាមួយ ដែលបានចែងខាងលើ ប្រកាសនេះនឹងត្រូវដកហូតដោយគ្មានសំណងអ្វីឡើយ ។

ប្រការ១៣: -ម្ចាស់រោងចក្រ ត្រូវសហការជាមួយមន្ត្រីមានសមត្ថកិច្ច របស់ក្រសួងឧស្សាហកម្ម រ៉ែ និងថាមពល ក្នុងគោលបំណងអនុវត្តការចុះធ្វើអធិការកិច្ច ស្របតាមមាត្រា៣៧ នៃច្បាប់ស្តីពី ការគ្រប់គ្រងរោងចក្រ និងសិប្បកម្ម ឲ្យមានប្រសិទ្ធភាពខ្ពស់ ។

-ម្ចាស់រោងចក្រ ត្រូវរាយការណ៍ជូនដំណឹង មកក្រសួងឧស្សាហកម្ម រ៉ែ និងថាមពល ឲ្យបានឆាប់រហ័ស អំពីករណីប្រែប្រួលធំៗហានិភ័យ ឬករណីប្រធានសក្តិផ្សេងៗ ដែលប៉ះពាល់ធ្ងន់ធ្ងរ ដល់ដំណើរការប្រព្រឹត្តិទៅធម្មតា របស់រោងចក្រ ។

ប្រការ១៤: អគ្គនាយកឧស្សាហកម្ម ប្រធាននាយកដ្ឋានពាក់ព័ន្ធ ប្រធានមន្ទីរឧស្សាហកម្ម រ៉ែ និងថាមពល ខេត្តកំពង់ស្ពឺ និងម្ចាស់រោងចក្រ ដូចមានចែងក្នុងប្រការ១ ត្រូវអនុវត្តប្រកាសនេះ តាមមុខការរៀងៗខ្លួន ។

ប្រការ១៥: ប្រកាសនេះមានអនុភាពគតិយុត្តិ ចាប់ពីថ្ងៃចុះហត្ថលេខាតទៅ ។

ស៊ុយ_សែម

ចម្លងជូន:
-ទីស្តីការគណៈរដ្ឋមន្ត្រី
-រាជកិច្ច
-ក្រុមប្រឹក្សាអភិវឌ្ឍន៍កម្ពុជា
-ក្រសួងសេដ្ឋកិច្ច និងហិរញ្ញវត្ថុ
-ក្រសួងរៀបចំដែនដី នគរូបនីយកម្ម និងសំណង់
-ក្រសួងបរិស្ថាន
-ក្រសួងពាណិជ្ជកម្ម
-ក្រសួងការងារ និងបណ្តុះបណ្តាលវិជ្ជាជីវៈ
-សាលាខេត្តកំពង់ស្ពឺ
"ដើម្បីជូនជ្រាប"
-ដូចប្រការ១៥ "ដើម្បីអនុវត្ត"
-ឯកសារ-កាលប្បវត្តិ

ព្រះរាជាណាចក្រកម្ពុជា

ជាតិ សាសនា ព្រះមហាក្សត្រ

Kingdom of Cambodia
Nation Religion King

ក្រសួងឧស្សាហកម្ម រ៉ែ និង ថាមពល
Ministry of Industry, Mines and Energy
លេខ : ៤៩៧ ឧ.រ.ថ-កឧ-ប្រក.

រាជធានីភ្នំពេញ, ថ្ងៃទី២៣ ខែឧសភា ឆ្នាំ២០១២

ប្រកាសបង្កើតរោងចក្រ

រដ្ឋមន្ត្រីក្រសួងឧស្សាហកម្ម រ៉ែ និងថាមពល

- បានឃើញរដ្ឋធម្មនុញ្ញ នៃព្រះរាជាណាចក្រកម្ពុជា
- បានឃើញព្រះរាជក្រឹត្យលេខ នស/រកត/០៩០៨/១០៥៥ ចុះថ្ងៃទី២៥ ខែកញ្ញា ឆ្នាំ២០០៨ ស្តីពីការតែងតាំង រាជរដ្ឋាភិបាល នៃព្រះរាជាណាចក្រកម្ពុជា
- បានឃើញព្រះរាជក្រមលេខ នស/រកម/០១៩៦/០៥ ចុះថ្ងៃទី២៤ ខែមករា ឆ្នាំ១៩៩៦ ដែលប្រកាសឲ្យប្រើច្បាប់ស្តីពី ការបង្កើតក្រសួងឧស្សាហកម្ម រ៉ែ និងថាមពល
- បានឃើញព្រះរាជក្រមលេខ នស/រកម/០៦០៦/០១៨ ចុះថ្ងៃទី២៣ ខែមិថុនា ឆ្នាំ២០០៦ ដែលប្រកាសឲ្យប្រើច្បាប់ស្តីពី ការគ្រប់គ្រងរោងចក្រ និងសិប្បកម្ម
- បានឃើញអនុក្រឹត្យលេខ ៣៥ អនក្រ.បក ចុះថ្ងៃទី២៦ ខែមេសា ឆ្នាំ១៩៩៩ ស្តីពី ការរៀបចំ និងការប្រព្រឹត្តទៅ របស់ក្រសួងឧស្សាហកម្ម រ៉ែ និងថាមពល
- បានឃើញលិខិតលេខ៤៦៦/១២ គ.វ.ក ចុះថ្ងៃទី០៩.០៣.២០១២ របស់ក្រុមប្រឹក្សាអភិវឌ្ឍន៍កម្ពុជា
- យោងពាក្យស្នើសុំរបស់ក្រុមហ៊ុន អ៊ី-ចេង (ខេមបូឌា) ខបភើរេសិន ចុះថ្ងៃទី២៣.០២.២០១២

សម្រេច

ប្រការ១: អនុញ្ញាតឲ្យក្រុមហ៊ុនអ៊ី-ចេង (ខេមបូឌា) ខបភើរេសិន(I-CHENG (CAMBODIA) CORPORATION.) តំណាងដោយ លោក LU, YEN-CHIN សញ្ជាតិចិន(តៃវ៉ាន់) អាយុ៥៧ឆ្នាំ កាន់លិខិតឆ្លងដែនលេខ 305113154 ចុះថ្ងៃទី១៨.[illegible] មានអាសយដ្ឋានបច្ចុប្បន្នៈ No.86, Zhongzheng Li, Yuanli Country,Taiwan(R.O.C) ជាម្ចាស់រោងចក្រធ្វើការបង្កើតរោងចក្រ លើមុខសញ្ញាដូច ខាងក្រោមៈ

ឈ្មោះផលិតផល	**លេខកូដចំណាត់ថ្នាក់សកលឧស្សាហកម្ម ISIC Rev.4 Code**
ស្បែកជើង	១៥២០

៤៥ មហាវិថីព្រះនរោត្តម ខណ្ឌដូនពេញ ទូរស័ព្ទ (៨៥៥)-២៣-២១១១៤១, ទូរសារ : ៨៥៥-២៣-៤២៨២៦៣
45 Preah Norodom Boulevard, Khan Daun Penh, Phnom Penh, Phone : 855-23-211141, Fax : 855-23-428263

ផ្លាកឈ្មោះរោងចក្រ៖ *" រោងចក្រ ផលិតស្បែកជើង អ៊ី-ចេង (ខេមបូឌា) ខបភើរេសិន "*

ទីតាំងរោងចក្រ៖ *" ផ្លូវជាតិលេខ៣ ភូមិតាំងដូង ឃុំតាំងដូង ស្រុកបាទី ខេត្តតាកែវ "*

ប្រការ២: -ម្ចាស់រោងចក្រ ត្រូវរៀបចំផែនការចាត់តាំងតម្លើង និងអនុវត្តឲ្យបានគ្រប់គ្រាន់នូវវិធានការចាំបាច់នានា ក្នុងការត្រួតពិនិត្យគុណភាពផលិតផល តាមមុខសញ្ញាផលិតកម្ម ដែលបានកំណត់ក្នុងប្រការ១ និងត្រូវអនុវត្តតាមបទប្បញ្ញត្តិបច្ចេកទេសទាំងឡាយ ដែលមានជាធរមាន ។

-ម្ចាស់រោងចក្រ មិនត្រូវប្រើប្រាស់ទីតាំង និងមធ្យោបាយនានា របស់រោងចក្រនេះ ធ្វើការផលិត មុខផលិតផលណា ផ្សេងខុសពីមុខសញ្ញា ដែលបានកំណត់ក្នុងប្រការ១ ឡើយ ។ ក្នុងករណីដែលម្ចាស់រោងចក្រ មានបំណងបង្កើតផលិតផលថ្មី បន្ថែមលើមុខសញ្ញាដែលបានកំណត់ក្នុងប្រការ១ ត្រូវធ្វើលិខិតជូនដំណឹង និងស្នើសុំចុះបញ្ជីមុខសញ្ញាផលិតកម្មថ្មី នៅអគ្គនាយកដ្ឋានឧស្សាហកម្ម នៃក្រសួងឧស្សាហកម្ម រ៉ែ និងថាមពល ។

ប្រការ៣: -ម្ចាស់រោងចក្រត្រូវគោរពតាមច្បាប់ ស្តីពីការគ្រប់គ្រងរោងចក្រ និងសិប្បកម្ម ច្បាប់ផ្សេងៗទៀត និងរាល់អនុក្រឹត្យដែលពាក់ព័ន្ធជាមួយច្បាប់ ។

-ម្ចាស់រោងចក្រ ត្រូវគោរពតាមសេចក្តីសម្រេច របស់ក្រសួងឧស្សាហកម្ម រ៉ែ និងថាមពល ក្នុងការដាក់វិធានការបទប្បញ្ញត្តិផ្សេងៗ និងត្រូវធ្វើសកម្មភាពដោយអនុលោមតាមអាណត្តិនិងលក្ខខណ្ឌ នៃប្រកាសនេះ ។

-ម្ចាស់រោងចក្រ ត្រូវគោរពតាមកាតព្វកិច្ចការពារបរិស្ថាន ដែលបានកំណត់ក្នុងច្បាប់ ស្តីពីការការពារបរិស្ថាន និងការគ្រប់គ្រងធនធានធម្មជាតិ ដែលប្រកាសឲ្យប្រើដោយ ព្រះរាជក្រមលេខ នស/រកម/១២៩៦/៣៦ ចុះថ្ងៃទី២៤ ខែធ្នូ ឆ្នាំ១៩៩៦ និង រាល់អនុក្រឹត្យនានា ស្តីពីការការពារបរិស្ថាន របស់ព្រះរាជាណាចក្រកម្ពុជា ។

ប្រការ៤: ម្ចាស់រោងចក្រ អាចគ្រប់គ្រងរោងចក្រដោយខ្លួនឯង ឬ ប្រគល់សិទ្ធិឲ្យអ្នកដទៃទៀតគ្រប់គ្រងរោងចក្រជំនួសខ្លួនបាន ដោយធ្វើការជូនដំណឹងជាលាយលក្ខអក្សរ មកក្រសួងឧស្សាហកម្ម រ៉ែ និងថាមពល ប៉ុន្តែ ក្នុងករណីណាក៏ដោយ ម្ចាស់រោងចក្រ ត្រូវតែទទួលខុសត្រូវ លើគ្រប់សកម្មភាពនៃរោងចក្រ និងគុណភាពផលិតផលរបស់ខ្លួន ចំពោះមុខច្បាប់ និងអ្នកប្រើប្រាស់ ។

ប្រការ៥: ការរៀបចំគ្រប់ផ្នែកក្នុងរោងចក្រ ត្រូវធ្វើទៅតាមលក្ខណៈបច្ចេកទេស ដែលត្រូវបានកំណត់ដោយប្រកាសក្រសួងឧស្សាហកម្ម រ៉ែ និងថាមពល ។ ជនណា ដែលគ្មានជំនាញបច្ចេកទេស មិនអាចជួល ឬចាត់ឲ្យមករៀបចំរោងចក្រ បានឡើយ ។

ប្រការ៦: ម្ចាស់រោងចក្រ ត្រូវលើកបង្ហាញផ្លាកឈ្មោះរោងចក្ររបស់ខ្លួន ជាអក្សរខ្មែរមានទំហំធំជាង និង នៅពីលើអក្សរផ្សេងទៀត នៅកន្លែងដែលសាធារណជនងាយមើលឃើញ ពីមុខរោងចក្រ ។

ប្រការ៧: -មុនចាប់ផ្តើមដំណើរការរោងចក្រ ម្ចាស់រោងចក្រ ត្រូវជូនដំណឹងឲ្យបានមុនរយៈពេល ១៥ថ្ងៃ យ៉ាងតិច និងធ្វើការស្នើសុំវិញ្ញាបនបត្រអនុញ្ញាតដំណើរការរោងចក្រ ពីក្រសួងឧស្សាហកម្ម រ៉ែ និងថាមពល នៅអគ្គនាយកដ្ឋានឧស្សាហកម្ម ។

-វិញ្ញាបនបត្រអនុញ្ញាតដំណើរការរោងចក្រនឹងត្រូវចេញឲ្យម្ចាស់រោងចក្រមានសុពលភាព ០៣ ឆ្នាំ តាមលក្ខខណ្ឌ ដូចខាងក្រោម ៖

ក.ម្ចាស់រោងចក្រ បានដាក់ពាក្យស្នើសុំត្រឹមត្រូវ

ខ.ម្ចាស់រោងចក្រ ផ្តល់ជូនក្រសួងពិនិត្យនូវរបាយការណ៍ និងផែនការផលិតកម្ម ប្រចាំឆ្នាំ តាមគំរូដែលបានកំណត់

គ.ម្ចាស់រោងចក្រ បង់ប្រាក់ទូទាត់រួចរាល់ នូវកាតព្វកិច្ចបង់កម្រៃសេវាប្បញ្ញត្តិកម្ម រោងចក្រប្រចាំ ០៣ ឆ្នាំ ។

ប្រការ៨: -ម្ចាស់រោងចក្រ ត្រូវតាំងបង្ហាញវិញ្ញាបនបត្រអនុញ្ញាតដំណើរការរោងចក្រ ជាចំហ នៅកន្លែងសមស្របណាមួយ ដែលងាយមើលឃើញក្នុងរោងចក្រ របស់ខ្លួន ។

-មុនផុតសុពលភាព ៣០ថ្ងៃ ម្ចាស់រោងចក្រ ត្រូវធ្វើការស្នើសុំពន្យារបន្តសុពលភាពថ្មី នៃវិញ្ញាបនបត្រអនុញ្ញាតដំណើរការរោងចក្រ ដោយបំពេញលក្ខខណ្ឌ ដូចមានចែងក្នុងប្រការ៧ ។

-ក្នុងរយៈពេល ៣០ថ្ងៃ ក្រោយថ្ងៃផុតសុពលភាព នៃវិញ្ញាបនបត្រអនុញ្ញាតដំណើរការរោងចក្រ ហើយម្ចាស់រោងចក្រ ពុំបានដាក់ពាក្យស្នើសុំពន្យារបន្តសុពលភាព ទេនោះ ក្រសួងនឹងធ្វើការដកហូតប្រកាសនេះវិញ ជាស្វ័យប្រវត្តិ ។

ប្រការ៩: -ម្ចាស់រោងចក្រ ត្រូវផ្តល់ឲ្យបានត្រឹមត្រូវនូវទិន្នន័យ និង របាយការណ៍ប្រចាំខែ ប្រចាំឆ្នាំ ជាបន្តបន្ទាប់ និងទៀងទាត់ តាមបែបបទ និងទំរង់កំណត់ ដូចមានភ្ជាប់ជាឧបសម្ព័ន្ធ ក្នុងប្រកាសនេះ ។

-របាយការណ៍សង្ខេបប្រចាំខែ ត្រូវផ្តល់មកឲ្យ អគ្គនាយកដ្ឋានឧស្សាហកម្ម នៃក្រសួងឧស្សាហកម្ម រ៉ែ និងថាមពល នៅក្នុងអំឡុងពេលនៃសប្តាហ៍ទីមួយ នៃខែបន្ទាប់ នៅរាល់ដំណាច់ខែ នីមួយៗ ។

-របាយការណ៍ប្រចាំឆ្នាំ ត្រូវផ្តល់មក អគ្គនាយកដ្ឋានឧស្សាហកម្ម នៃក្រសួងឧស្សាហកម្ម រ៉ែ និងថាមពល នៅក្នុងអំឡុងពេលនៃសប្តាហ៍ទីមួយ នៃខែមករា នៃឆ្នាំបន្ទាប់ ។

-ករណីខកខាន ក្នុងការផ្តល់ទិន្នន័យព័ត៌មានតាមការកំណត់ ម្ចាស់រោងចក្រ នឹងត្រូវទទួលទោសប្បញ្ញត្តិ តាមមាត្រា៤៧ នៃច្បាប់ស្តីពី ការគ្រប់គ្រងរោងចក្រ និងសិប្បកម្ម ។

ប្រការ១០: រាល់ផលិតផលជាទំនិញទាំងអស់ ដែលត្រូវចរាចរលើទីផ្សារ ត្រូវមានស្លាកសញ្ញាបញ្ជាក់សំគាល់ច្បាស់លាស់ អំពីអត្តសញ្ញាណនៃទំនិញ ប្រភេទផលិតកម្ម ស្របតាមបទប្បញ្ញត្តិសេចក្តីណែនាំអំពីស្តង់ដារផលិតផល និងការចុះបញ្ជីផលិតផល ។/.

ប្រការ១១: លក្ខខណ្ឌនានា របស់ប្រកាសនេះអាចកែសម្រួល ឬធ្វើវិសោធនកម្មបាន អនុលោមតាមច្បាប់ស្តីពី ការគ្រប់គ្រងរោងចក្រ និងសិប្បកម្ម ។ ប្រកាសនេះ អាចដកហូតស្របតាមមាត្រា ៣៩ នៃច្បាប់ស្តីពី ការគ្រប់គ្រងរោងចក្រ និងសិប្បកម្ម និងតាមលក្ខខណ្ឌទាំងឡាយ នៃប្រកាសនេះ ។

ប្រការ១២: ក្នុងករណីរោងចក្រ ផ្អាកដំណើរការជាប់ៗគ្នាក្នុងរយៈពេល១២ខែ ឬប្រព្រឹត្តល្មើសច្បាប់ ឬល្មើសធ្ងន់ធ្ងរនឹងប្រការណាមួយ ដែលបានចែងខាងលើ ប្រកាសនេះនឹងត្រូវដកហូតដោយគ្មានសំណងអ្វីឡើយ ។

ប្រការ១៣: -ម្ចាស់រោងចក្រ ត្រូវសហការជាមួយមន្ត្រីមានសមត្ថកិច្ច របស់ក្រសួងឧស្សាហកម្ម រ៉ែ និងថាមពល ក្នុងគោលបំណងអនុវត្តការចុះធ្វើអធិការកិច្ច ស្របតាមមាត្រា៣៧ នៃច្បាប់ស្តីពី ការគ្រប់គ្រងរោងចក្រ និងសិប្បកម្ម ឲ្យមានប្រសិទ្ធភាពខ្ពស់ ។

-ម្ចាស់រោងចក្រ ត្រូវរាយការណ៍ជូនដំណឹង មកក្រសួងឧស្សាហកម្ម រ៉ែ និងថាមពល ឲ្យបានឆាប់រហ័ស អំពីករណីប្រែប្រួលធំៗហានិភ័យ ឬករណីប្រធានសក្តិផ្សេងៗ ដែលប៉ះពាល់ធ្ងន់ធ្ងរ ដល់ដំណើរការប្រព្រឹត្តិទៅធម្មតា របស់រោងចក្រ ។

ប្រការ១៤: អគ្គនាយកឧស្សាហកម្ម ប្រធាននាយកដ្ឋានពាក់ព័ន្ធ ប្រធានមន្ទីរឧស្សាហកម្ម រ៉ែ និងថាមពល ខេត្តតាកែវ និងម្ចាស់រោងចក្រ ដូចមានចែងក្នុងប្រការ១ ត្រូវអនុវត្តប្រកាសនេះ តាមមុខការរៀងៗខ្លួន ។

ប្រការ១៥: ប្រកាសនេះមានអនុភាពគតិយុត្តិ ចាប់ពីថ្ងៃចុះហត្ថលេខាតទៅ ។

រដ្ឋមន្ត្រី

ស៊ុយ_សែម

ចម្លងជូន:
-ទីស្តីការគណៈរដ្ឋមន្ត្រី
-រាជកិច្ច
-ក្រុមប្រឹក្សាអភិវឌ្ឍន៍កម្ពុជា
-ក្រសួងសេដ្ឋកិច្ច និងហិរញ្ញវត្ថុ
-ក្រសួងរៀបចំដែនដី នគរូបនីយកម្ម និងសំណង់
-ក្រសួងបរិស្ថាន
-ក្រសួងពាណិជ្ជកម្ម
-ក្រសួងការងារ និងបណ្តុះបណ្តាលវិជ្ជាជីវៈ
-ខេត្តតាកែវ
"ដើម្បីជូនជ្រាប"
-ដូចប្រការ១៤ "ដើម្បី អនុវត្ត"
-ឯកសារ-កាលប្បវត្តិ

ព្រះរាជាណាចក្រកម្ពុជា
ជាតិ សាសនា ព្រះមហាក្សត្រ
Kingdom of Cambodia
Nation Religion King

ក្រសួងឧស្សាហកម្ម រ៉ែ និង ថាមពល
Ministry of Industry, Mines and Energy
លេខ : ៤៩៨ ឧ.ស.ជ-កឧ-ប្រក.

រាជធានីភ្នំពេញ, ថ្ងៃទី២៣ ខែឧសភា ឆ្នាំ២០១២

ប្រកាសបង្កើតរោងចក្រ

រដ្ឋមន្ត្រីក្រសួងឧស្សាហកម្ម រ៉ែ និងថាមពល

-បានឃើញរដ្ឋធម្មនុញ្ញ នៃព្រះរាជាណាចក្រកម្ពុជា
-បានឃើញព្រះរាជក្រឹត្យលេខ នស/រកត/០៩០៨/១០៥៥ ចុះថ្ងៃទី២៥ ខែកញ្ញា ឆ្នាំ២០០៨ ស្តីពីការតែងតាំង រាជរដ្ឋាភិបាលកម្ពុជា
-បានឃើញព្រះរាជក្រមលេខ នស/រកម/០១៩៦/០៥ ចុះថ្ងៃទី២៤ ខែមករា ឆ្នាំ១៩៩៦ ដែលប្រកាសឲ្យប្រើច្បាប់ស្តីពី ការបង្កើតក្រសួងឧស្សាហកម្ម រ៉ែ និងថាមពល
-បានឃើញព្រះរាជក្រមលេខ នស/រកម/០៦០៦/០១៨ ចុះថ្ងៃទី២៣ ខែមិថុនា ឆ្នាំ២០០៦ ដែលប្រកាសឲ្យប្រើច្បាប់ស្តីពី ការគ្រប់គ្រងរោងចក្រ និងសិប្បកម្ម
-បានឃើញអនុក្រឹត្យលេខ ៣៥ អនក្រ.បក ចុះថ្ងៃទី២៦ ខែមេសា ឆ្នាំ១៩៩៩ ស្តីពី ការរៀបចំ និងការប្រព្រឹត្តទៅ របស់ក្រសួងឧស្សាហកម្ម រ៉ែ និងថាមពល
-បានឃើញលិខិតលេខ២៣៥១ /១១ គ.វ.ក ចុះថ្ងៃទី១០.១០.២០១១ របស់ក្រុមប្រឹក្សាអភិវឌ្ឍន៍កម្ពុជា
-យោងពាក្យស្នើសុំរបស់ក្រុមហ៊ុន តាក សាន់ អេនធើប្រាយ (ខេមបូឌា) ចុះថ្ងៃទី១៩.០៩.២០១១

សម្រេច

ប្រការ១: អនុញ្ញាតឲ្យក្រុមហ៊ុន តាក សាន់ អេនធើប្រាយ (ខេមបូឌា) (TAK SUN ENTERPRISE (CAMB0DIA) CO., LTD.) តំណាងដោយ លោក CHAN KWOK SUN សញ្ជាតិចិន អាយុ៥៨ឆ្នាំ កាន់លិខិតឆ្លងដែនលេខ HA1161806 ចុះថ្ងៃទី[illegible] ២០០៥ មានអាសយដ្ឋានបច្ចុប្បន្ន៖ Flat A, 12/f., Fook Shing Industrial Building, 1A Yuk Yat Street, Tokwawan, Kowloon ជាម្ចាស់រោងចក្រ ធ្វើការបង្កើតរោងចក្រ លើផ្នែកផលិតដូចខាងក្រោម៖

ឈ្មោះផលិតផល	លេខកូដចំណាត់ថ្នាក់ឧស្សាហកម្ម ISIC Rev.4 Code
សម្លៀកបំពាក់	

៤៥ មហាវិថីព្រះនរោត្តម ខណ្ឌដូនពេញ ទូរស័ព្ទ (៨៥៥)-២៣-២១១១៤១, ទូរសារ : ៨៥៥-២៣-៤២៨២៦៣
45 Preah Norodom Boulevard, Khan Daun Penh, Phnom Penh, Phone : 855-23-211141, Fax : 855-23-428263

ផ្លាកឈ្មោះរោងចក្រ ៖ *" រោងចក្រកាត់ដេរសម្លៀកបំពាក់ តាក សាន់ អេនធើប្រាយ (ខេមបូឌា) "*

ទីតាំងរោងចក្រ ៖ *" ភូមិព្រៃសំព័រ ផ្លូវទំនប់សណ្តស្ទឹង សង្កាត់ក្រាំងពង្រ ខណ្ឌដង្កោ រាជធានីភ្នំពេញ "*

ប្រការ២: -ម្ចាស់រោងចក្រ ត្រូវរៀបចំផែនការចាត់តាំងតម្លើង និងអនុវត្តឲ្យបានគ្រប់គ្រាន់នូវវិធានការចាំបាច់នានា ក្នុងការត្រួតពិនិត្យគុណភាពផលិតផល តាមមុខសញ្ញាផលិតកម្ម ដែលបានកំណត់ក្នុងប្រការ១ និងត្រូវអនុវត្តតាមបទប្បញ្ញត្តិបច្ចេកទេសទាំងឡាយ ដែលមានជាធរមាន ។

-ម្ចាស់រោងចក្រ មិនត្រូវប្រើប្រាស់ទីតាំង និងមធ្យោបាយនានា របស់រោងចក្រនេះ ធ្វើការផលិត មុខផលិតផលណា ផ្សេងខុសពីមុខសញ្ញា ដែលបានកំណត់ក្នុងប្រការ១ ឡើយ ។ ក្នុងករណីដែលម្ចាស់រោងចក្រ មានបំណងបង្កើតផលិតផលថ្មី បន្ថែមលើមុខសញ្ញាដែលបានកំណត់ក្នុងប្រការ១ ត្រូវធ្វើលិខិតជូនដំណឹង និងស្នើសុំចុះបញ្ជីមុខសញ្ញាផលិតកម្មថ្មី នៅអគ្គនាយកដ្ឋានឧស្សាហកម្ម នៃក្រសួងឧស្សាហកម្ម រ៉ែ និងថាមពល ។

ប្រការ៣: -ម្ចាស់រោងចក្រត្រូវគោរពតាមច្បាប់ ស្តីពីការគ្រប់គ្រងរោងចក្រ និងសិប្បកម្ម ច្បាប់ផ្សេងៗទៀត និងរាល់អនុក្រឹត្យដែលពាក់ព័ន្ធជាមួយច្បាប់ ។

-ម្ចាស់រោងចក្រ ត្រូវគោរពតាមសេចក្តីសម្រេច របស់ក្រសួងឧស្សាហកម្ម រ៉ែ និងថាមពល ក្នុងការដាក់វិធានការបទប្បញ្ញត្តិផ្សេងៗ និងត្រូវធ្វើសកម្មភាពដោយអនុលោមតាមអាណត្តិនិងលក្ខខណ្ឌ នៃប្រកាសនេះ ។

-ម្ចាស់រោងចក្រ ត្រូវគោរពតាមកាតព្វកិច្ចការពារបរិស្ថាន ដែលបានកំណត់ក្នុងច្បាប់ ស្តីពីការការពារបរិស្ថាន និងការគ្រប់គ្រងធនធានធម្មជាតិ ដែលប្រកាសឲ្យប្រើដោយ ព្រះរាជក្រមលេខ នស/រកម/១២៩៦/៣៦ ចុះថ្ងៃទី២៤ ខែធ្នូ ឆ្នាំ១៩៩៦ និង រាល់អនុក្រឹត្យនានា ស្តីពីការការពារបរិស្ថាន របស់ព្រះរាជាណាចក្រកម្ពុជា ។

ប្រការ៤: ម្ចាស់រោងចក្រ អាចគ្រប់គ្រងរោងចក្រដោយខ្លួនឯង ឬ ប្រគល់សិទ្ធិឲ្យអ្នកដទៃទៀតគ្រប់គ្រងរោងចក្រជំនួសខ្លួនបាន ដោយធ្វើការជូនដំណឹងជាលាយលក្ខអក្សរ មកក្រសួងឧស្សាហកម្ម រ៉ែ និងថាមពល ប៉ុន្តែ ក្នុងករណីណាក៏ដោយ ម្ចាស់រោងចក្រ ត្រូវតែទទួលខុសត្រូវ លើគ្រប់សកម្មភាពនៃរោងចក្រ និងគុណភាពផលិតផលរបស់ខ្លួន ចំពោះមុខច្បាប់ និងអ្នកប្រើប្រាស់ ។

ប្រការ៥: ការរៀបចំគ្រប់ផ្នែកក្នុងរោងចក្រ ត្រូវធ្វើទៅតាមលក្ខណៈបច្ចេកទេស ដែលត្រូវបានកំណត់ដោយប្រកាសក្រសួងឧស្សាហកម្ម រ៉ែ និងថាមពល ។ ជនណា ដែលគ្មានជំនាញបច្ចេកទេស មិនអាចដូល ឬចាត់ឲ្យមករៀបចំរោងចក្រ បានឡើយ ។

ប្រការ៦: ម្ចាស់រោងចក្រ ត្រូវលើកបង្ហាញផ្លាកឈ្មោះរោងចក្ររបស់ខ្លួន ជាអក្សរខ្មែរមានទំហំធំជាង និង នៅពីលើអក្សរផ្សេងទៀត នៅកន្លែងដែលសាធារណជនងាយមើលឃើញ ពីមុខរោងចក្រ ។

ប្រការ៧: -មុនចាប់ផ្តើមដំណើរការរោងចក្រ ម្ចាស់រោងចក្រ ត្រូវជូនដំណឹងឲ្យបានមុនរយៈពេល ១៥ថ្ងៃ យ៉ាងតិច និងធ្វើការស្នើសុំវិញ្ញាបនបត្រអនុញ្ញាតដំណើរការរោងចក្រ ពីក្រសួងឧស្សាហកម្ម រ៉ែ និងថាមពល នៅអគ្គនាយកដ្ឋានឧស្សាហកម្ម ។

-វិញ្ញាបនបត្រអនុញ្ញាតដំណើរការរោងចក្រនឹងត្រូវចេញឲ្យម្ចាស់រោងចក្រមានសុពលភាព ០៣ ឆ្នាំ តាមលក្ខខណ្ឌ ដូចខាងក្រោម ៖

ក.ម្ចាស់រោងចក្រ បានដាក់ពាក្យស្នើសុំត្រឹមត្រូវ

ខ.ម្ចាស់រោងចក្រ ផ្តល់ជូនក្រសួងពិនិត្យនូវរបាយការណ៍ និងផែនការផលិតកម្មប្រចាំឆ្នាំ តាមគំរូដែលបានកំណត់

គ.ម្ចាស់រោងចក្រ បង់ប្រាក់ទូទាត់រួចរាល់ នូវកាតព្វកិច្ចបង់កម្រៃសេវាប្បញ្ញត្តិកម្មរោងចក្រប្រចាំ ០៣ ឆ្នាំ ។

ប្រការ៨: -ម្ចាស់រោងចក្រ ត្រូវតាំងបង្ហាញវិញ្ញាបនបត្រអនុញ្ញាតដំណើរការរោងចក្រ ជាចំហ នៅកន្លែងសមស្របណាមួយ ដែលងាយមើលឃើញក្នុងរោងចក្រ របស់ខ្លួន ។

-មុនផុតសុពលភាព ៣០ថ្ងៃ ម្ចាស់រោងចក្រ ត្រូវធ្វើការស្នើសុំពន្យារបន្តសុពលភាពថ្មី នៃវិញ្ញាបនបត្រអនុញ្ញាតដំណើរការរោងចក្រ ដោយបំពេញលក្ខខណ្ឌ ដូចមានចែងក្នុងប្រការ៧ ។

-ក្នុងរយៈពេល ៣០ថ្ងៃ ក្រោយថ្ងៃផុតសុពលភាព នៃវិញ្ញាបនបត្រអនុញ្ញាតដំណើរការរោងចក្រ ហើយម្ចាស់រោងចក្រ ពុំបានដាក់ពាក្យស្នើសុំពន្យារបន្តសុពលភាព ទេនោះ ក្រសួងនឹងធ្វើការដកហូតប្រកាសនេះវិញ ជាស្វ័យប្រវត្តិ ។

ប្រការ៩: -ម្ចាស់រោងចក្រ ត្រូវផ្តល់ឲ្យបានត្រឹមត្រូវនូវទិន្នន័យ និង របាយការណ៍ប្រចាំខែ ប្រចាំឆ្នាំ ជាបន្តបន្ទាប់ និងទៀងទាត់ តាមបែបបទ និងទំរង់កំណត់ ដូចមានភ្ជាប់ជាឧបសម្ព័ន្ធ ក្នុងប្រកាសនេះ ។

-របាយការណ៍សង្ខេបប្រចាំខែ ត្រូវផ្តល់មកឲ្យ អគ្គនាយកដ្ឋានឧស្សាហកម្ម នៃក្រសួងឧស្សាហកម្ម រ៉ែ និងថាមពល នៅក្នុងអំឡុងពេលនៃសប្តាហ៍ទីមួយ នៃខែបន្ទាប់ នៅរាល់ដំណាច់ខែ នីមួយៗ ។

-របាយការណ៍ប្រចាំឆ្នាំ ត្រូវផ្តល់មក អគ្គនាយកដ្ឋានឧស្សាហកម្ម នៃក្រសួងឧស្សាហកម្ម រ៉ែ និងថាមពល នៅក្នុងអំឡុងពេលនៃសប្តាហ៍ទីមួយ នៃខែមករា នៃឆ្នាំបន្ទាប់ ។

-ករណីខកខាន ក្នុងការផ្តល់ទិន្នន័យព័ត៌មានតាមការកំណត់ ម្ចាស់រោងចក្រ នឹងត្រូវទទួលទោសប្បញ្ញត្តិ តាមមាត្រា៤៧ នៃច្បាប់ស្តីពី ការគ្រប់គ្រងរោងចក្រ និងសិប្បកម្ម ។

ប្រការ១០: រាល់ផលិតផលជាទំនិញទាំងអស់ ដែលត្រូវចរាចរលើទីផ្សារ ត្រូវមានស្លាកសញ្ញាបញ្ជាក់សំគាល់ច្បាស់លាស់ អំពីអត្តសញ្ញាណនៃទំនិញ ប្រភេទផលិតកម្ម ស្របតាមបទប្បញ្ញត្តិសេចក្តីណែនាំអំពីស្តង់ដារផលិតផល និងការចុះបញ្ជីផលិតផល ។

ប្រការ១១: លក្ខខណ្ឌនានា របស់ប្រកាសនេះអាចកែសម្រួល ឬធ្វើវិសោធនកម្មបាន អនុលោមតាមច្បាប់ស្តីពី ការគ្រប់គ្រងរោងចក្រ និងសិប្បកម្ម ។ ប្រកាសនេះ អាចដកហូតស្របតាមមាត្រា ៣៩ នៃច្បាប់ស្តីពី ការគ្រប់គ្រងរោងចក្រ និងសិប្បកម្ម និងតាមលក្ខខណ្ឌទាំងឡាយ នៃប្រកាសនេះ ។

ប្រការ១២: ក្នុងករណីរោងចក្រ ផ្អាកដំណើរការជាប់ៗគ្នាក្នុងរយៈពេល១២ខែ ឬប្រព្រឹត្តល្មើសច្បាប់ ឬល្មើសធ្ងន់ធ្ងរនឹងប្រការណាមួយ ដែលបានចែងខាងលើ ប្រកាសនេះនឹងត្រូវដកហូតដោយគ្មានសំណងអ្វីឡើយ ។

ប្រការ១៣: -ម្ចាស់រោងចក្រ ត្រូវសហការជាមួយមន្ត្រីមានសមត្ថកិច្ច របស់ក្រសួងឧស្សាហកម្ម រ៉ែ និងថាមពល ក្នុងគោលបំណងអនុវត្តការចុះធ្វើអធិការកិច្ច ស្របតាមមាត្រា៣៧ នៃច្បាប់ស្តីពី ការគ្រប់គ្រងរោងចក្រ និងសិប្បកម្ម ឲ្យមានប្រសិទ្ធភាពខ្ពស់ ។

-ម្ចាស់រោងចក្រ ត្រូវរាយការណ៍ជូនដំណឹង មកក្រសួងឧស្សាហកម្ម រ៉ែ និងថាមពល ឲ្យបានឆាប់រហ័ស អំពីករណីប្រែប្រួលធំៗហានិភ័យ ឬករណីប្រធានសក្តិផ្សេងៗ ដែលប៉ះពាល់ធ្ងន់ធ្ងរ ដល់ដំណើរការប្រព្រឹត្តិទៅធម្មតា របស់រោងចក្រ ។

ប្រការ១៤: អគ្គនាយកឧស្សាហកម្ម ប្រធាននាយកដ្ឋានពាក់ព័ន្ធ ប្រធានមន្ទីរឧស្សាហកម្ម រ៉ែ និងថាមពល រាជធានីភ្នំពេញ និងម្ចាស់រោងចក្រ ដូចមានចែងក្នុងប្រការ១ ត្រូវអនុវត្តប្រកាសនេះ តាមមុខការរៀងៗខ្លួន ។

ប្រការ១៥: ប្រកាសនេះមានអនុភាពគតិយុត្តិ ចាប់ពីថ្ងៃចុះហត្ថលេខាតទៅ ។

រដ្ឋមន្ត្រី

ស៊ុយ សែម

ចម្លងជូន:
-ទីស្តីការគណៈរដ្ឋមន្ត្រី
-រាជកិច្ច
-ក្រុមប្រឹក្សាអភិវឌ្ឍន៍កម្ពុជា
-ក្រសួងសេដ្ឋកិច្ច និងហិរញ្ញវត្ថុ
-ក្រសួងរៀបចំដែនដី នគរូបនីយកម្ម និងសំណង់
-ក្រសួងបរិស្ថាន
-ក្រសួងពាណិជ្ជកម្ម
-ក្រសួងការងារ និងបណ្តុះបណ្តាលវិជ្ជាជីវៈ
-សាលារាជធានីភ្នំពេញ
"ដើម្បីជូនជ្រាប"
-ដូចប្រការ១៤ "ដើម្បីអនុវត្ត"
-ឯកសារ-កាលប្បវត្តិ

ព្រះរាជាណាចក្រកម្ពុជា

ជាតិ សាសនា ព្រះមហាក្សត្រ

ក្រសួងកសិកម្ម រុក្ខាប្រមាញ់ និង នេសាទ

លេខ.៣៦២.១......ប្រក.កសក

ប្រកាស
ស្តីពី
ការបង្កើតនិងការគ្រប់គ្រងតំបន់ព្រៃសហគមន៍ក្នុងខេត្តស្ទឹងត្រែង

រដ្ឋមន្ត្រីក្រសួងកសិកម្ម រុក្ខាប្រមាញ់ និងនេសាទ

- បានឃើញរដ្ឋធម្មនុញ្ញនៃព្រះរាជាណាចក្រកម្ពុជា
- បានឃើញព្រះរាជក្រឹត្យលេខ នស/រកត/០៩០៨/១០៥៥ ចុះថ្ងៃទី២៥ ខែកញ្ញា ឆ្នាំ២០០៨ ស្តីពីការតែងតាំងរាជរដ្ឋាភិបាលនៃព្រះរាជាណាចក្រកម្ពុជា
- បានឃើញព្រះរាជក្រមលេខ ០២/នស/៩៤ ចុះថ្ងៃទី២០ ខែកក្កដា ឆ្នាំ១៩៩៤ ដែលប្រកាសឲ្យប្រើច្បាប់ស្តីពីការរៀបចំ និងការប្រព្រឹត្តទៅនៃគណៈរដ្ឋមន្ត្រី
- បានឃើញព្រះរាជក្រមលេខ នស/រកម/០១៩៦/១៣ ចុះថ្ងៃទី២៤ ខែមករា ឆ្នាំ១៩៩៦ ដែលប្រកាសឲ្យប្រើច្បាប់ស្តីពីការបង្កើតក្រសួងកសិកម្ម រុក្ខាប្រមាញ់ និងនេសាទ
- បានឃើញព្រះរាជក្រមលេខ នស/រកម/០៨០២/០១៦ ចុះថ្ងៃទី៣១ ខែសីហា ឆ្នាំ២០០២ ដែលប្រកាសឲ្យប្រើច្បាប់ស្តីពីព្រៃឈើ
- បានឃើញអនុក្រឹត្យលេខ ១៧ អនក្រ.បក ចុះថ្ងៃទី០៧ ខែមេសា ឆ្នាំ២០០០ ស្តីពីការរៀបចំនិងការប្រព្រឹត្តទៅរបស់ក្រសួងកសិកម្ម រុក្ខាប្រមាញ់ និងនេសាទ
- បានឃើញអនុក្រឹត្យលេខ ១៨៨ អនក្រ.បក ចុះថ្ងៃទី១៤ ខែវិច្ឆិកា ឆ្នាំ២០០៨ ស្តីពីការកែសម្រួលអគ្គនាយកដ្ឋាននៃក្រសួង ទៅជាអគ្គលេខាធិការដ្ឋាន ការដំឡើងរដ្ឋបាលព្រៃឈើ រដ្ឋបាលជលផលឲ្យមានថ្នាក់ស្មើអគ្គនាយកដ្ឋាន ការដំឡើងនាយកដ្ឋានក្សេត្រសាស្ត្រនិងកែលំអដីកសិកម្មឲ្យទៅជាអគ្គនាយកដ្ឋានកសិកម្ម និងការកែសម្រួលអគ្គនាយកដ្ឋានចម្ការកៅស៊ូទៅជាអគ្គនាយកដ្ឋានកៅស៊ូស្ថិតនៅក្រោមការគ្រប់គ្រងរបស់ក្រសួងកសិកម្ម រុក្ខាប្រមាញ់ និងនេសាទ
- បានឃើញអនុក្រឹត្យលេខ ៧៩ អនក្រ.បក ចុះថ្ងៃទី០២ ខែធ្នូ ឆ្នាំ២០០៣ ស្តីពីការគ្រប់គ្រងសហគមន៍ព្រៃឈើ
- បានឃើញប្រកាសលេខ ២១៩ ប្រក.កសក ចុះថ្ងៃទី២១ ខែកក្កដា ឆ្នាំ២០០៦ ស្តីពីគោលការណ៍ណែនាំអំពីសហគមន៍ព្រៃឈើ
- តាមសំណើរបស់ប្រតិភូរាជរដ្ឋាភិបាលទទួលបន្ទុកប្រធានរដ្ឋបាលព្រៃឈើ

អាស័យដ្ឋានលេខ ២០០ មហាវិថីព្រះនរោត្តម សង្កាត់ទន្លេបាសាក់ ខណ្ឌចំការមន រាជធានីភ្នំពេញ កម្ពុជា
No. 200 Preah Norodom Blvd. Sangkat Tonle Basak, Khan Chamkarmon Phnom Penh, Cambodia
ទូរស័ព្ទលេខ: (០២៣) ៧២៦ ១២៨ / ៧២៦ ១២៩ ទូរសារលេខ : (៨៥៥) ២៣-២១៧ ៣២០
Phone : (023) 726 128 / 726 129 Fax : (855) 23 217 320

សម្រេច

ប្រការ ១.-

បង្កើតតំបន់ព្រៃសហគមន៍ក្នុងខេត្តស្ទឹងត្រែង សម្រាប់ធ្វើការគ្រប់គ្រងប្រកបដោយនិរន្តរភាព តាមលក្ខណៈសហគមន៍ព្រៃឈើដែលមានទីតាំងស្ថិតនៅក្នុងសង្កាត់រដ្ឋបាលព្រៃឈើព្រះរំកិល-អន្លង់ជ្រៃ ផ្នែករដ្ឋបាលព្រៃឈើថាឡាបរិវ៉ាត់នៃខណ្ឌរដ្ឋបាលព្រៃឈើស្ទឹងត្រែង។

ប្រការ ២.-

ការបង្កើតតំបន់ព្រៃសហគមន៍នេះមានគោលបំណង ៖

- គ្រប់គ្រង ប្រើប្រាស់ ការពារ ថែរក្សា អភិរក្សជីវចម្រុះនិងអភិវឌ្ឍព្រៃសហគមន៍ឲ្យមាននិរន្តរភាព
- ប្រើប្រាស់ផល អនុផលព្រៃឈើជាលក្ខណៈប្រពៃណីសម្រាប់ការរស់នៅ ទំនៀមទម្លាប់និងជំនឿសាសនា
- ទាញយកផល អនុផលព្រៃឈើ ស្របតាមលទ្ធភាពធនធាននិងសក្តានុពលព្រៃសហគមន៍
- គាំទ្រដល់គោលនយោបាយរបស់រាជរដ្ឋាភិបាលក្នុងការកាត់បន្ថយភាពក្រីក្រ ។

ប្រការ ៣.-

តំបន់ព្រៃសហគមន៍ក្នុងខេត្តស្ទឹងត្រែង នៃប្រកាសនេះមាន ពីរ(២)សហគមន៍ព្រៃឈើចែកចេញជាពីរកន្លែងដែលមានផ្ទៃដីសរុបចំនួន១៣៧០(មួយពាន់បីរយចិតសិប)ហិកតា ដូចមានក្នុងផែនទីភ្ជាប់ជាឧបសម្ព័ន្ធ១នៃប្រកាសនេះនិងជាប្រព័ន្ធខ្សែព្រំបិទជិតកំណត់ដោយចំណុចគោលនិងនិយាមកា ដូចបានកំណត់ក្នុងឧបសម្ព័ន្ធ២នៃប្រកាសនេះ ។

ប្រការ ៤.-

ដំណើរការរៀបចំនិងការប្រព្រឹត្តទៅនៃសហគមន៍ព្រៃឈើក្នុងតំបន់ព្រៃសហគមន៍នៃប្រកាសនេះ ត្រូវអនុវត្តតាមនីតិវិធីដូចបានកំណត់នៅក្នុងច្បាប់ស្តីពីព្រៃឈើ អនុក្រឹត្យស្តីពីការគ្រប់គ្រងសហគមន៍ព្រៃឈើ និងប្រកាសស្តីពីគោលការណ៍ណែនាំអំពីសហគមន៍ព្រៃឈើ ។

ប្រការ ៥.-

ប្រកាស ឬសេចក្តីសម្រេចទាំងឡាយណាដែលមានខ្លឹមសារផ្ទុយនឹងប្រកាសនេះត្រូវទុកជានិរាករណ៍ ។

ប្រការ ៦.-

អគ្គលេខាធិការ អគ្គាធិការ នាយកខុទ្ទកាល័យ ប្រធានរដ្ឋបាលព្រៃឈើ ប្រធាននាយកដ្ឋាននីតិកម្មកសិកម្ម ប្រធាននាយកដ្ឋានផែនការនិងស្ថិតិ ប្រធានអង្គភាពក្រោមឱវាទក្រសួងកសិកម្ម រុក្ខាប្រមាញ់ និងនេសាទដែលពាក់ព័ន្ធ និងប្រធានមន្ទីរកសិកម្មខេត្តស្ទឹងត្រែងត្រូវអនុវត្តប្រកាសនេះតាមភារកិច្ចរៀងៗខ្លួនចាប់ពីថ្ងៃចុះហត្ថលេខាតទៅ ។

រាជធានីភ្នំពេញ ថ្ងៃទី៣១ ខែឧសភា ឆ្នាំ២០១២

រដ្ឋមន្ត្រី

ចាន់ សារុន

កន្លែងទទួល

- ក្រសួងព្រះបរមរាជវាំង
- អគ្គលេខាធិការដ្ឋានព្រឹទ្ធសភា
- អគ្គលេខាធិការដ្ឋានរដ្ឋសភា
- ទីស្តីការគណៈរដ្ឋមន្ត្រី
- ក្រសួងមហាផ្ទៃ
- ក្រសួងការពារជាតិ
- ក្រសួងសេដ្ឋកិច្ច និងហិរញ្ញវត្ថុ
- ក្រសួងរៀបចំដែនដី នគរូបនីយកម្ម និងសំណង់
- ក្រសួងបរិស្ថាន
- សាលាខេត្តស្ទឹងត្រែង
- ដូចប្រការ ៦

ឯកសារ កាលប្បវត្តិ

ឧបសម្ព័ន្ធ ១ : ប្រកាសលេខ ៣១២.១......ប្រក.កសក ចុះថ្ងៃទី ២១... ខែឧសភា ឆ្នាំ ២០១២

ទីតាំងព្រៃសហគមន៍ក្នុងខេត្តស្ទឹងត្រែង

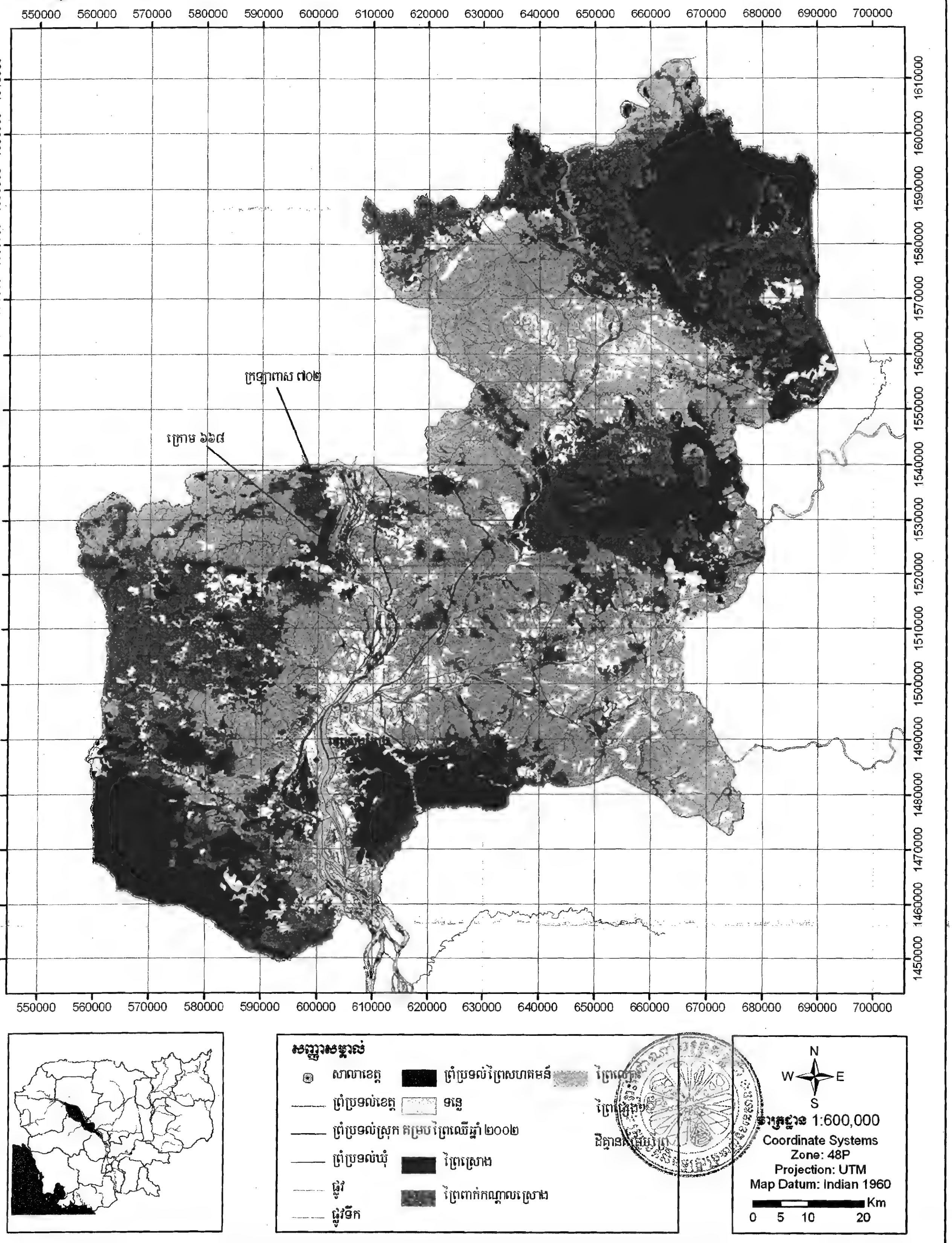

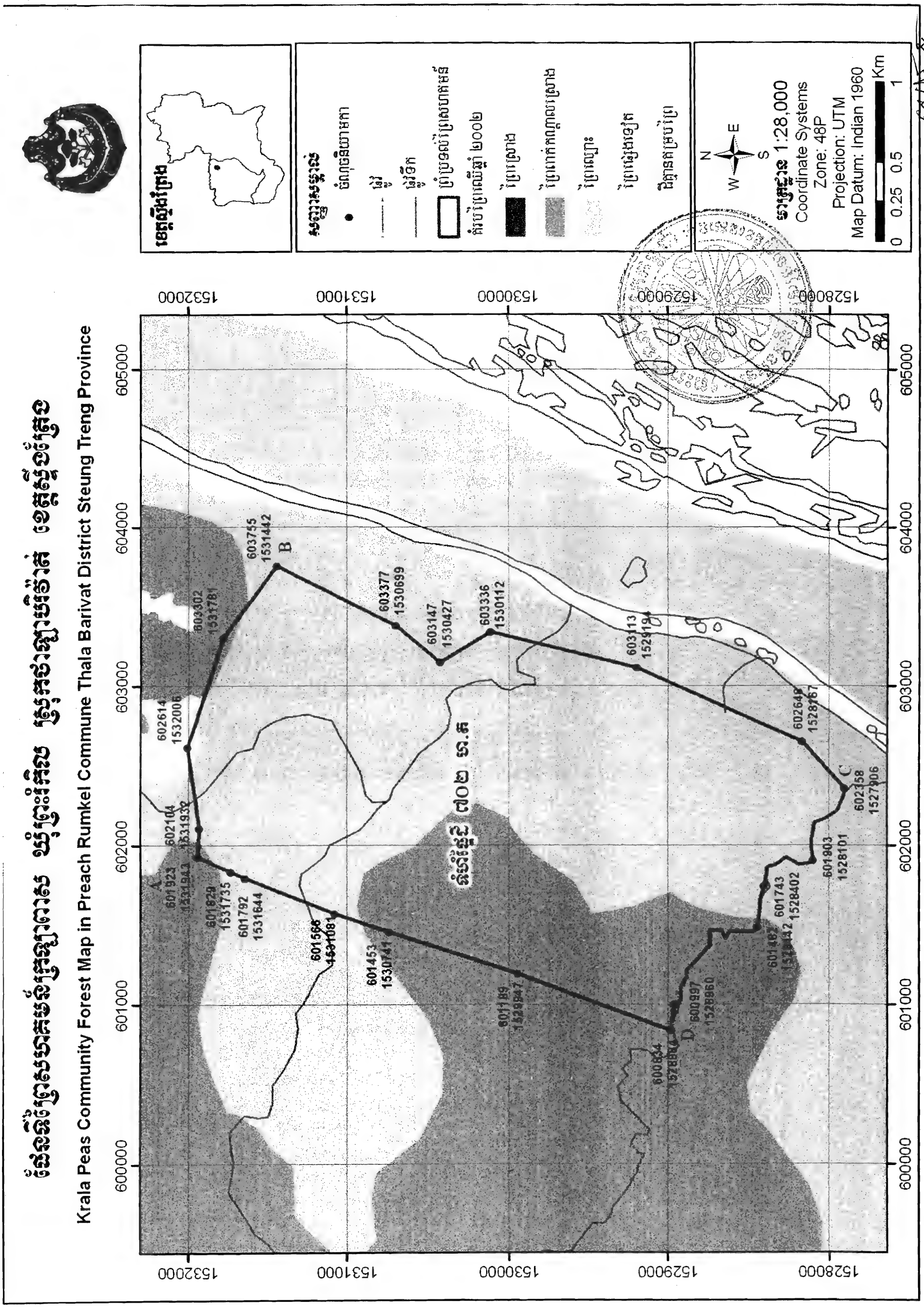
Krala Peas Community Forest Map in Preach Rumkel Commune Thala Barivat District Steung Treng Province
1:28,000
Coordinate Systems
Zone: 48P
Projection: UTM
Map Datum: Indian 1960
0 0.25 0.5 1 Km
N E S W

សហគមន៍ក្រឡាពាស

No	X	Y
1	602614	1532006
2	603302	1531781
3	603755	1531442
4	603377	1530699
5	603147	1530427
6	603336	1530112
7	603113	1529194
8	602648	1528167
9	602358	1527906
10	601903	1528101
11	601743	1528402
12	601482	1528442
13	600997	1528960
14	600834	1528984
15	601189	1529947
16	601453	1530741
17	601566	1531081
18	601792	1531644
19	601829	1531735
20	601923	1531943
21	602104	1531932

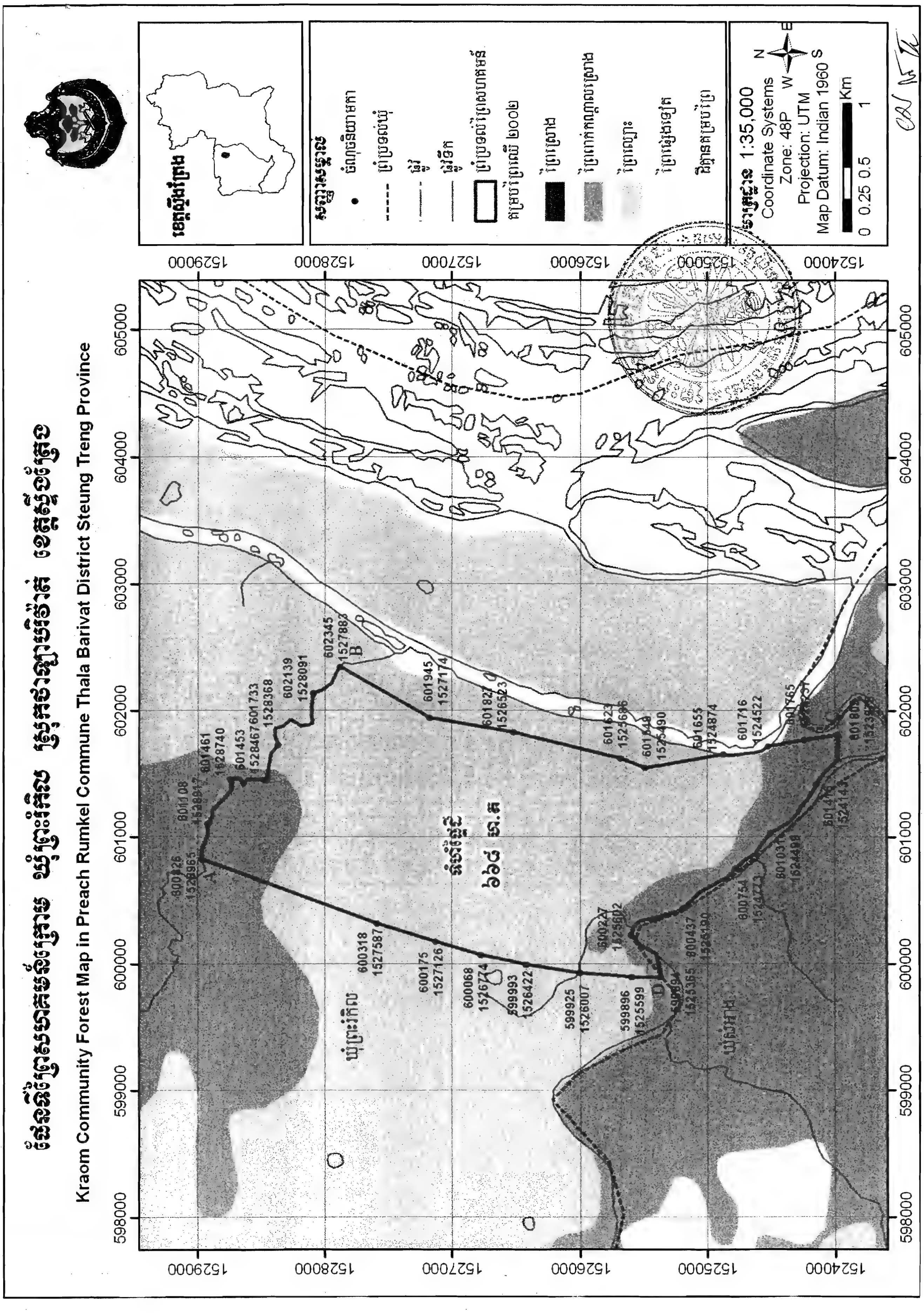
ផែនទីព្រៃសហគមន៍ក្រោម ឃុំព្រះរំកិល ស្រុកថាឡាបរិវ៉ាត់ ខេត្តស្ទឹងត្រែង
Kraom Community Forest Map in Preach Rumkel Commune Thala Barivat District Steung Treng Province
1:35,000
Coordinate Systems
Zone: 48P
Projection: UTM
Map Datum: Indian 1960
Km

Kraom

N	X	Y
1	600826	1528965
2	601108	1528917
3	601461	1528740
4	601453	1528467
5	601733	1528368
6	602139	1528091
7	602345	1527883
8	601945	1527174
9	601827	1526523
10	601623	1525686
11	601549	1525490
12	601655	1524874
13	601716	1524522
14	601765	1524237
15	601809	1523978
16	601416	1524143
17	601031	1524499
18	600754	1524773
19	600437	1525190
20	600227	1525602
21	599894	1525365
22	599896	1525599
23	599925	1526007
24	599993	1526422
25	600068	1526774
26	600175	1527126
27	600318	1527587

ឧបសម្ព័ន្ធ ២ ៈភ្ជាប់ប្រកាសលេខ ..៣២១.......................ចុះថ្ងៃទី..២១.....ខែ..ឧសភា.......ឆ្នាំ...២០១២...

ទីតាំងព្រៃសហគមន៍ក្នុងខេត្តស្ទឹងត្រែង

ល.រ	ឈ្មោះសហគមន៍ព្រៃឈើ	ផ្ទៃដី (ហិកតា)	ចំណុចនិយាមកា ទីតាំងព្រៃសហគមន៍	ចំនួនភូមិ	ឈ្មោះឃុំ	ឈ្មោះស្រុក	ផ្នែករដ្ឋបាលព្រៃឈើ
១	ភូមិក្រោម	៦៦៨	**A 600826-1528965** 601945-1527174 601809-1523978 599896-1525599 601108-1528917 601827-1526523 601416-1524143 599925-1526007 601461-1528740 601623-1525686 601031-1524499 599993-1526422 601453-1528467 601549-1525490 600754-1524773 **D 600068-1526774** 601733-1528368 601655-1524874 **C 600437-1525190** 600175-1527126 602139-1528091 601716-1524522 600227-1525602 600318-1527587 **B 602345-1527883** 601765-1524237 599894-1525365	១	ព្រះរំកិល	ថាឡាបរិវ៉ាត់	ថាឡាបរិវ៉ាត់
២	ក្រឡាពាស	៧០២	**A 602614-1532006** 603113-1529194 601482-1528442 601566-1531081 603302-1531781 602648-1528167 600997-1528960 601792-1531644 **B 603755-1531442** **C 602358-1527906** **D 600834-1528984** 601829-1531735 603377-1530699 601903-1528101 601189-1529947 601923-1531943 603147-1530427 601743-1528402 601453-1530741 602104-1531932 603336-1530112	១	ព្រះរំកិល	ថាឡាបរិវ៉ាត់	ថាឡាបរិវ៉ាត់
សរុប		១ ៣៧០		២	១	១	១

ព្រះរាជាណាចក្រកម្ពុជា

ជាតិ សាសនា ព្រះមហាក្សត្រ

ក្រសួងកសិកម្ម រុក្ខាប្រមាញ់ និង នេសាទ

លេខ ៣២២ ...... ប្រក.កសក

ប្រកាស
ស្តីពី
ការបង្កើតនិងការគ្រប់គ្រងតំបន់ព្រៃសហគមន៍ក្នុងខេត្តកោះកុង

រដ្ឋមន្ត្រីក្រសួងកសិកម្ម រុក្ខាប្រមាញ់ និងនេសាទ

- បានឃើញរដ្ឋធម្មនុញ្ញនៃព្រះរាជាណាចក្រកម្ពុជា
- បានឃើញព្រះរាជក្រឹត្យលេខ នស/រកត/០៩០៨/១០៥៥ ចុះថ្ងៃទី២៥ ខែកញ្ញា ឆ្នាំ២០០៨ ស្តីពីការតែងតាំងរាជរដ្ឋាភិបាលនៃព្រះរាជាណាចក្រកម្ពុជា
- បានឃើញព្រះរាជក្រមលេខ ០២/នស/៩៤ ចុះថ្ងៃទី២០ ខែកក្កដា ឆ្នាំ១៩៩៤ ដែលប្រកាសឲ្យប្រើច្បាប់ស្តីពីការរៀបចំ និងការប្រព្រឹត្តទៅនៃគណៈរដ្ឋមន្ត្រី
- បានឃើញព្រះរាជក្រមលេខ នស/រកម/០១៩៦/១៣ ចុះថ្ងៃទី២៤ ខែមករា ឆ្នាំ១៩៩៦ដែលប្រកាសឲ្យប្រើច្បាប់ស្តីពីការបង្កើតក្រសួងកសិកម្ម រុក្ខាប្រមាញ់ និងនេសាទ
- បានឃើញព្រះរាជក្រមលេខ នស/រកម/០៨០២/០១៦ចុះថ្ងៃទី៣១ ខែសីហា ឆ្នាំ២០០២ ដែលប្រកាសឲ្យប្រើច្បាប់ស្តីពីព្រៃឈើ
- បានឃើញអនុក្រឹត្យលេខ ១៧ អនក្រ.បក ចុះថ្ងៃទី០៧ ខែមេសា ឆ្នាំ២០០០ ស្តីពីការរៀបចំនិងការប្រព្រឹត្តទៅរបស់ក្រសួងកសិកម្ម រុក្ខាប្រមាញ់ និងនេសាទ
- បានឃើញអនុក្រឹត្យលេខ ១៨៨ អនក្រ.បក ចុះថ្ងៃទី១៤ ខែវិច្ឆិកា ឆ្នាំ២០០៨ ស្តីពីការកែសម្រួលអគ្គនាយកដ្ឋាននៃក្រសួង ទៅជាអគ្គលេខាធិការដ្ឋាន ការដំឡើងរដ្ឋបាលព្រៃឈើ រដ្ឋបាលជលផលឲ្យមានឋានៈស្មើអគ្គនាយកដ្ឋាន ការដំឡើងនាយកដ្ឋានក្សេត្រសាស្ត្រនិងកែលំអដីកសិកម្មឲ្យទៅជាអគ្គនាយកដ្ឋានកសិកម្ម និងការកែសម្រួលអគ្គនាយកដ្ឋានចម្ការកៅស៊ូទៅជាអគ្គនាយកដ្ឋានកៅស៊ូស្ថិតនៅក្រោមការគ្រប់គ្រងរបស់ក្រសួងកសិកម្ម រុក្ខាប្រមាញ់ និងនេសាទ
- បានឃើញអនុក្រឹត្យលេខ ៧៩ អនក្រ.បក ចុះថ្ងៃទី០២ ខែធ្នូ ឆ្នាំ២០០៣ ស្តីពីការគ្រប់គ្រងសហគមន៍ព្រៃឈើ
- បានឃើញប្រកាសលេខ ២១៩ ប្រក.កសក ចុះថ្ងៃទី២១ ខែកក្កដា ឆ្នាំ២០០៦ ស្តីពីគោលការណ៍ណែនាំអំពីសហគមន៍ព្រៃឈើ
- តាមសំណើរបស់ប្រតិភូរាជរដ្ឋាភិបាលទទួលបន្ទុកប្រធានរដ្ឋបាលព្រៃឈើ

អាស័យដ្ឋានលេខ ២០០ មហាវិថីព្រះនរោត្តម សង្កាត់ទន្លេបាសាក់ ខណ្ឌចំការមន រាជធានីភ្នំពេញ កម្ពុជា
No. 200 Preah Norodom Blvd. Sangkat Tonle Basak, Khan Chamkarmon Phnom Penh, Cambodia
ទូរស័ព្ទលេខ: (០២៣) ៧២៦ ១២៨ / ៧២៦ ១២៩ ទូរសារលេខ : (៨៥៥) ២៣-២១៧ ៣២០
Phone : (023) 726 128 / 726 129 Fax : (855) 23 217 320

សម្រេច

ប្រការ ១.-

បង្កើតតំបន់ព្រៃសហគមន៍ក្នុងខេត្តកោះកុង សម្រាប់ធ្វើការគ្រប់គ្រងប្រកបដោយនិរន្តរភាពតាមលក្ខណៈសហគមន៍ព្រៃឈើដែលមានទីតាំងស្ថិតនៅក្នុងសង្កាត់រដ្ឋបាលព្រៃឈើបុទុមសាគរ ផ្នែករដ្ឋបាលព្រៃឈើអណ្តូងទឹកនៃខណ្ឌរដ្ឋបាលព្រៃឈើកោះកុង ។

ប្រការ ២.-

ការបង្កើតតំបន់ព្រៃសហគមន៍នេះមានគោលបំណង ៖

- គ្រប់គ្រង ប្រើប្រាស់ ការពារ ថែរក្សា អភិរក្សជីវចម្រុះនិងអភិវឌ្ឍព្រៃសហគមន៍ឲ្យមាននិរន្តរភាព
- ប្រើប្រាស់ផល អនុផលព្រៃឈើជាលក្ខណៈប្រពៃណីសម្រាប់ការរស់នៅ ទំនៀមទម្លាប់និងជំនឿសាសនា
- ទាញយកផល អនុផលព្រៃឈើ ស្របតាមលទ្ធភាពធនធាននិងសក្តានុពលព្រៃសហគមន៍
- គាំទ្រដល់គោលនយោបាយរបស់រាជរដ្ឋាភិបាលក្នុងការកាត់បន្ថយភាពក្រីក្រ ។

ប្រការ ៣.-

តំបន់ព្រៃសហគមន៍ក្នុងខេត្តកោះកុងនៃប្រកាសនេះមាន មួយ(១)សហគមន៍ព្រៃឈើដែលមានផ្ទៃដីមួយកន្លែងសរុបចំនួន ៣ ០១៣ (បីពាន់ដប់បី)ហិកតា ដូចមានក្នុងផែនទីភ្ជាប់ជាឧបសម្ព័ន្ធ១នៃប្រកាសនេះនិងជាប្រព័ន្ធខ្សែព្រំបិទជិតកំណត់ដោយចំណុចគោលនិងនិយាមកាដូចបានកំណត់ក្នុងឧបសម្ព័ន្ធ២នៃប្រកាសនេះ ។

ប្រការ ៤.-

ដំណើរការរៀបចំនិងការប្រព្រឹត្តទៅនៃសហគមន៍ព្រៃឈើក្នុងតំបន់ព្រៃសហគមន៍នៃប្រកាសនេះ ត្រូវអនុវត្តតាមនីតិវិធីដូចបានកំណត់នៅក្នុងច្បាប់ស្តីពីព្រៃឈើ អនុក្រឹត្យស្តីពីការគ្រប់គ្រងសហគមន៍ព្រៃឈើនិងប្រកាសស្តីពីគោលការណ៍ណែនាំអំពីសហគមន៍ព្រៃឈើ ។

ប្រការ ៥.-

ប្រកាស ឬសេចក្តីសម្រេចទាំងឡាយណាដែលមានខ្លឹមសារផ្ទុយនឹងប្រកាសនេះត្រូវទុកជានិរាករណ៍ ។

ប្រការ ៦.-

អគ្គលេខាធិការ អគ្គាធិការ នាយកខុទ្ទកាល័យ ប្រធានរដ្ឋបាលព្រៃឈើ ប្រធាននាយកដ្ឋាននីតិកម្មកសិកម្ម ប្រធាននាយកដ្ឋានផែនការនិងស្ថិតិ ប្រធានអង្គភាពក្រោមឱវាទក្រសួងកសិកម្ម រុក្ខាប្រមាញ់និងនេសាទ ដែលពាក់ព័ន្ធ និងប្រធានមន្ទីរកសិកម្មខេត្តកោះកុង ត្រូវអនុវត្តប្រកាសនេះតាមភារកិច្ចរៀងៗខ្លួនចាប់ពីថ្ងៃចុះហត្ថលេខាតទៅ ។

រាជធានីភ្នំពេញ ថ្ងៃទី ២១ ខែ ឧសភា ឆ្នាំ ២០១២

រដ្ឋមន្ត្រី

ចាន់ សារុន

កន្លែងទទួល

- ក្រសួងព្រះបរមរាជវាំង
- អគ្គលេខាធិការដ្ឋានព្រឹទ្ធសភា
- អគ្គលេខាធិការដ្ឋានរដ្ឋសភា
- ទីស្តីការគណៈរដ្ឋមន្ត្រី
- ក្រសួងមហាផ្ទៃ
- ក្រសួងការពារជាតិ
- ក្រសួងសេដ្ឋកិច្ច និងហិរញ្ញវត្ថុ
- ក្រសួងរៀបចំដែនដី នគរូបនីយកម្ម និងសំណង់
- ក្រសួងបរិស្ថាន
- សាលាខេត្តកោះកុង
- ដូចប្រការ ៦

ឯកសារ កាលប្បវត្តិ

ឧបសម្ព័ន្ធ ១ : ប្រកាសលេខ ៣២២....ប្រក.កសក ចុះថ្ងៃទី ២១... ខែ ឧសភា.... ឆ្នាំ ..២០១២

ផែនទី ទីតាំងព្រៃសហគមន៍ក្នុងខេត្តកោះកុង

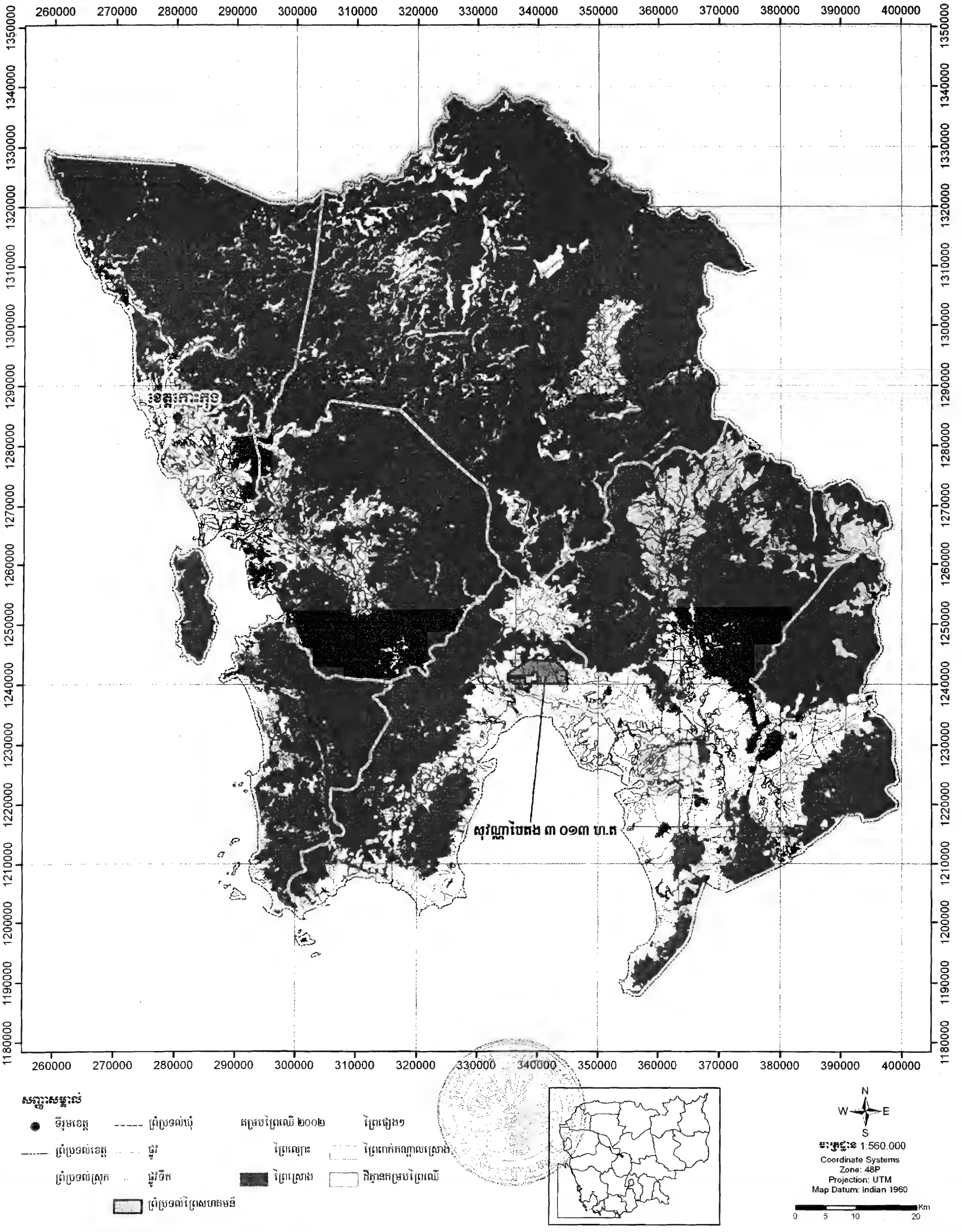

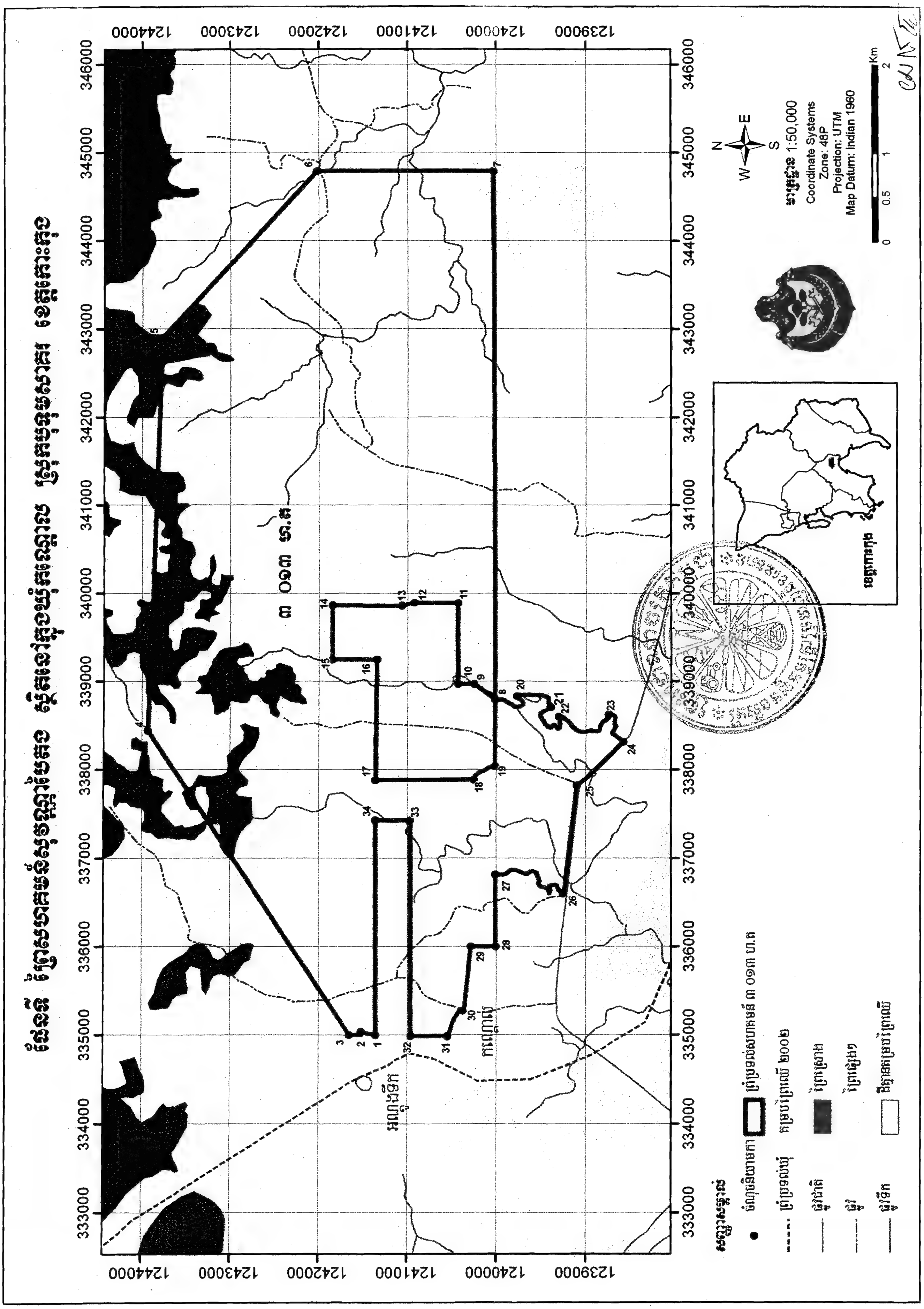

ផែនទី ព្រៃសហគមន៍ខ្នងភ្នំវែង ស្ថិតនៅក្នុងឃុំតាណូង ស្រុកបូទុមសាគរ ខេត្តកោះកុង
N
W
E
S
1:50,000
Coordinate Systems
Zone: 48P
Projection: UTM
Map Datum: Indian 1960
Km
ខេត្តកោះកុង

ចំណុចនិយាមកាព្រៃសហគមន៍សុវណ្ណបៃតង					
ID	X	Y	ID	X	Y
1	335001	1241349	18	337886	1240253
2	335037	1241512	19	338037	1240015
3	334999	1241649	20	338829	1239768
4	338439	1243930	21	338703	1239391
5	342902	1243768	22	338599	1239298
6	344791	1242011	23	338623	1238741
7	344791	1240031	24	338315	1238575
8	338792	1240015	25	337821	1239096
9	338971	1240249	26	336600	1239253
10	338971	1240432	27	336811	1240010
11	339889	1240434	28	335997	1240009
12	339890	1240925	29	336000	1240288
13	339859	1241057	30	335276	1240376
14	339861	1241842	31	334985	1240548
15	339251	1241842	32	334990	1240957
16	339251	1241338	33	337429	1240960
17	337881	1241350	34	337429	1241349

ឧបសម្ព័ន្ធ ២៖ ភ្ជាប់ប្រកាសលេខ ...៣៧២... ចុះថ្ងៃទី ...២១... ខែ ...ឧសភា... ឆ្នាំ ...២០១២...

ទីតាំងព្រៃសហគមន៍ក្នុងខេត្តកោះកុង

លរ	ឈ្មោះសហគមន៍ព្រៃឈើ	ផ្ទៃដី (ហិកតា)	ចំណុចនិយាមកា ទីតាំងព្រៃសហគមន៍				ចំនួនភូមិ	ឈ្មោះ ឃុំ	ឈ្មោះស្រុក	ផ្នែករដ្ឋបាលព្រៃឈើ
១	សុវណ្ណាបៃតង	៣០១៣	335001-1241349 335037-1241512 334999-1241649 338439-1243930 342902-1243768 344791-1242011 344791-1240031 338792-1240015 338971-1240249	338971-1240432 339889-1240434 339890-1240925 339859-1241057 339861-1241842 339251-1241842 339251-1241338 337881-1241350 337886-1240253	338829-1239768 338703-1239391 338599-1239298 338623-1238741 338315-1238575 337821-1239096 336600-1239253 338037-1240015	335997-1240009 336000-1240288 335276-1240376 334985-1240548 334990-1240957 337429-1240960 337429-1241349 336811-1240010	១	កណ្តោល	បុទុមសាគរ	អណ្តូងទឹក
	សរុប	៣០១៣					០១	០១	០១	០១

ព្រះរាជាណាចក្រកម្ពុជា
ជាតិ សាសនា ព្រះមហាក្សត្រ
KINGDOM OF CAMBODIA
Nation - Religion - King

ក្រសួងពាណិជ្ជកម្ម
Ministry of Commerce
លេខ ១៣៥៤ ពណ.ចបព

ភ្នំពេញថ្ងៃទី ១០ ខែ មីនា ឆ្នាំ ២០១១

ទេសរដ្ឋមន្ត្រី រដ្ឋមន្ត្រីក្រសួងពាណិជ្ជកម្ម

សូមបញ្ជាក់ថា :

ក្រុមហ៊ុនពាណិជ្ជកម្មឯកជនមួយ ត្រូវបានចុះឈ្មោះក្នុងបញ្ជីពាណិជ្ជកម្ម និងទទួលស្គាល់ជានីតិបុគ្គលពេញលក្ខណៈច្បាប់ គិតចាប់ពីកាលបរិច្ឆេទនៃការចុះបញ្ជីនេះតទៅតាមលក្ខខណ្ឌដូចខាងក្រោម:

១- នាមករណ៍របស់ក្រុមហ៊ុន : **ខេមបូឌាន ចាង ហាយ ហឺ អេនជីនារីង ខូ អិលធីឌី**
CAMBODIAN JIANG HAI HE ENGINEERING Co., Ltd.
អត្តលេខចុះបញ្ជីពាណិជ្ជកម្ម : Co. ០៥២៤E/២០១១ ចុះថ្ងៃទី ០៣ ខែ មីនា ឆ្នាំ ២០១១
មានទ្រង់ទ្រាយជា : សហគ្រាសឯកបុគ្គលទទួលខុសត្រូវមានកម្រិត

២- អភិបាលក្រុមហ៊ុន : លោកស្រី ZHANG QIUFANG

៣- ដើមទុនក្រុមហ៊ុន : ៤០.០០០.០០០.០០០ រៀល

៤- ទីស្នាក់ការក្រុមហ៊ុន : លេខ ១៥៤ ផ្លូវលេខ ២៤៥ សង្កាត់ទួលទំពូងទី២ ខណ្ឌចំការមន រាជធានីភ្នំពេញ ។

៥- កម្មវត្ថុអាជីវកម្ម : -សាងសង់ ជួសជុល អគារ ស្ពាន ថ្នល់ អគារមជ្ឈមណ្ឌលពាណិជ្ជកម្ម និងឧស្សាហកម្ម សិក្សាគំរោងប្លង់ និងគូរប្លង់គ្រប់ប្រភេទ-តម្លើងជួសជុលបណ្តាញទឹក និងអគ្គិសនី
-ពាណិជ្ជកម្ម :ទិញ លក់ផ្លាស់ប្តូរទំនិញ នីហារ័ណ អាហារ័ណទំនិញគ្រប់ប្រភេទ-ពិសេសសំភារៈបរិក្ខារសំណង់ សំភារៈអគ្គិសនី និងអេឡិចត្រូនិច កុំព្យូទ័រសំភារៈបរិក្ខារ និងវត្ថុធាតុដើមគីមី បំរើអោយវិស័យកសិកម្ម និងឧស្សាហកម្ម គ្រឿងឧបភោគបរិភោគ -នាំចូលឱសថ សំភារៈបរិក្ខារពេទ្យគ្រប់ប្រភេទ
-ការជួលដាក់ឃ្លាំងនូវផលិតផល ទំនិញគ្រប់ប្រភេទ - ការជួសជុលសំភារៈទំនិញ គ្រប់ប្រភេទ
-ប្តូរប្រាក់ កែច្នៃ ទិញ លក់ គ្រឿងអលង្ការ
-មន្ទីរពេទ្យពិគ្រោះព្យាបាលជម្ងឺ
-បើកសាលារៀន
-ភ្នាក់ងារពាណិជ្ជកម្ម - តំណាងពាណិជ្ជកម្ម
-សេវាពិគ្រោះយោបល់លើផ្នែកហិរញ្ញវត្ថុ ពាណិជ្ជកម្ម
-សេវារកការងារជូនអតិថិជនធ្វើក្នុង និងក្នុងប្រទេស
-សេវាផ្សាយពាណិជ្ជកម្ម
-បោះពុម្ពផ្សាយ
-ផលិតខ្សែភាពយន្ត វីដេអូ CD
-ដឹកជញ្ជូន : ផ្លូវទឹក ផ្លូវគោក ផ្លូវអាកាស - សេវាបញ្ជូន និងទទួលទំនិញ

-ទេសចរណ៍ : សណ្ឋាគារ ភោជនីយដ្ឋាន មជ្ឈមណ្ឌលកំសាន្ត

-វិនិយោគលើវិស័យកសិកម្ម : ដាំដំណាំ ចិញ្ចឹមសត្វ

-វិនិយោគលើវិស័យឧស្សាហកម្ម : រោងចក្រ សិប្បកម្ម ។

៦- ថិរវេលា : ៩៩ ឆ្នាំ

រាល់ដំណាច់ឆ្នាំនីមួយៗ អភិបាលក្រុមហ៊ុនមានកាតព្វកិច្ចមកតំកល់ប្រតិវេទន៍ប្រចាំឆ្នាំ ដែលទាក់ទងទៅនឹងស្ថានភាពរបស់ក្រុមហ៊ុននៅនាយកដ្ឋានចុះបញ្ជីពាណិជ្ជកម្ម នៃក្រសួងពាណិជ្ជកម្ម ។

ដើម្បីធ្វើប្រតិបត្តិការលើមុខជំនាញនីមួយៗ ក្រុមហ៊ុនត្រូវសុំការអនុញ្ញាតជាមុនពីក្រសួង ឬស្ថាប័នដែលគ្រប់គ្រងមុខជំនាញទាំងនោះ និងសុំការអនុញ្ញាតបើកទីតាំងស្នាក់ការរបស់ក្រុមហ៊ុនពីអាជ្ញាធរដែនដី ។

អ្នកទទួលខុសត្រូវនៃក្រុមហ៊ុន ត្រូវអនុវត្តសមស្របទៅតាមច្បាប់ជាធរមាន ។

ក. ទេសរដ្ឋមន្ត្រី
រដ្ឋមន្ត្រីក្រសួងពាណិជ្ជកម្ម

ចាន់ ប្រាជ្ញ

វ៉ា_ជាង

ចម្លងជូន

- ក្រុមប្រឹក្សាអភិវឌ្ឍន៍កម្ពុជា
- ក្រសួងសេដ្ឋកិច្ច និងហិរញ្ញវត្ថុ
- ក្រសួងសង្គមកិច្ច អតីតយុទ្ធជន និងយុវនីតិសម្បទា
- ក្រសួងការងារ និងបណ្តុះបណ្តាលវិជ្ជាជីវៈ
- ក្រសួងបរិស្ថាន
- ក្រសួងឧស្សាហកម្ម រ៉ែ និងថាមពល
- ក្រសួងកសិកម្ម រុក្ខាប្រមាញ់ និងនេសាទ
- ក្រសួងរៀបចំដែនដី នគរូបនីយកម្ម និងសំណង់
- ក្រសួងទេសចរណ៍
- ក្រសួងសុខាភិបាល
- ធនាគារជាតិនៃកម្ពុជា
- ក្រសួងពត៌មាន
- ក្រសួងអប់រំ យុវជន និងកីឡា
- ក្រសួងវប្បធម៌ និងវិចិត្រសិល្បៈ
- ក្រសួងប្រៃសណីយ៍ និងទូរគមនាគមន៍
- ក្រសួងសាធារណការ និងដឹកជញ្ជូន
- រដ្ឋលេខាធិការដ្ឋានអាកាសចរស៊ីវិល
- អគ្គនាយកដ្ឋានរាជកិច្ច និងសេវាកុំព្យូទ័រ
- សាលារាជធានីភ្នំពេញ
- មន្ទីរពាណិជ្ជកម្មរាជធានីភ្នំពេញ "មុខការ"

ក.ស.ន - ឯកសារ - កាលប្បវត្តិ

ព្រះរាជាណាចក្រកម្ពុជា
ជាតិ សាសនា ព្រះមហាក្សត្រ
KINGDOM OF CAMBODIA
Nation - Religion - King

ក្រសួងពាណិជ្ជកម្ម
Ministry of Commerce
លេខ ១៣៦៣ **ពណ.ចបព**

ភ្នំពេញថ្ងៃទី ១១ **ខែ** មីនា **ឆ្នាំ** ២០១១

ទេសរដ្ឋមន្ត្រី រដ្ឋមន្ត្រីក្រសួងពាណិជ្ជកម្ម

សូមបញ្ជាក់ថា :

ក្រុមហ៊ុនពាណិជ្ជកម្មឯកជនមួយ ត្រូវបានចុះឈ្មោះក្នុងបញ្ជីពាណិជ្ជកម្ម និងទទួលស្គាល់ជានីតិបុគ្គលពេញលក្ខណៈច្បាប់ គិតចាប់ពីកាលបរិច្ឆេទនៃការចុះបញ្ជីនេះតទៅតាមលក្ខខណ្ឌដូចខាងក្រោមៈ

១- នាមករណ៍របស់ក្រុមហ៊ុន : **វើលដ៍ ត្រេដ ត្រេនស្ព័ត**
WORLD TRADE TRANSPORT CO.,Ltd.
អត្តលេខចុះបញ្ជីពាណិជ្ជកម្ម : **Co. ០៥៤៨ E/២០១១ ចុះថ្ងៃទី ០៧ ខែ មីនា ឆ្នាំ ២០១១**
មានទ្រង់ទ្រាយជា : សហគ្រាសឯកបុគ្គលទទួលខុសត្រូវមានកម្រិត
២- អភិបាលក្រុមហ៊ុន : លោក WITHOON JESADAVISUT
៣- ដើមទុនក្រុមហ៊ុន : ១០០.០០០.០០០ រៀល
៤- ទីស្នាក់ការក្រុមហ៊ុន : លេខ ១៦ A ផ្លូវ ៤៥៦ សង្កាត់ទួលទំពូង១ ខណ្ឌចំការមន រាជធានីភ្នំពេញ។
៥- កម្មវត្ថុអាជីវកម្ម : -ពាណិជ្ជកម្ម : ទិញ លក់ ផ្លាស់ប្តូរទំនិញ នីហារ៍ណ អាហារ៍ណទំនិញគ្រប់ប្រភេទ -នាំចូលឱសថ សំភារៈ បរិក្ខារពេទ្យគ្រប់ប្រភេទ
-ការជួលដាក់ឃ្លាំងនូវផលិតផល ទំនិញគ្រប់ប្រភេទ - ការជួសជុលសំភារៈ ទំនិញគ្រប់ប្រភេទ
-ប្តូរប្រាក់ កែច្នៃ ទិញ លក់គ្រឿងអលង្ការ
-មន្ទីរពេទ្យពិគ្រោះព្យាបាលជម្ងឺ
-បើកសាលារៀន
-ភ្នាក់ងារពាណិជ្ជកម្ម - តំណាងពាណិជ្ជកម្ម
សេវាពិគ្រោះយោបល់លើផ្នែកហិរញ្ញវត្ថុ ពាណិជ្ជកម្ម
-សេវារកការងារជូនអតិថិជនធ្វើក្នុង និងក្រៅប្រទេស
-សេវាផ្សាយពាណិជ្ជកម្ម
-បោះពុម្ពផ្សាយ
-ផលិតខ្សែភាពយន្ត វីដេអូ CD
-ដឹកជញ្ជូន : ផ្លូវទឹក ផ្លូវគោក ផ្លូវអាកាស - សេវាបញ្ជូន និងចែកចាយទំនិញ
-សេវាយកកំរៃជើងសាលើការដឹកជញ្ជូន
-សាងសង់ ជួសជុល អគារ ស្ពាន ថ្នល់
-ទេសចរណ៍ : សណ្ឋាគារ ភោជនីយដ្ឋាន មជ្ឈមណ្ឌលកំសាន្ត
-វិនិយោគលើវិស័យកសិកម្ម : ដាំដំណាំ ចិញ្ចឹមសត្វ
-វិនិយោគលើវិស័យឧស្សាហកម្ម : រោងចក្រ សិប្បកម្ម ។

៦- ចិរវេលា : ៩៩ ឆ្នាំ

រាល់ដំណាច់ឆ្នាំនីមួយៗ អភិបាលក្រុមហ៊ុនមានកាតព្វកិច្ចមកតំកល់ប្រតិវេទន៍ប្រចាំឆ្នាំ ដែលទាក់ទងទៅនឹងស្ថានភាពរបស់ក្រុមហ៊ុននៅនាយកដ្ឋានចុះបញ្ជីពាណិជ្ជកម្ម នៃក្រសួងពាណិជ្ជកម្ម ។

ដើម្បីធ្វើប្រតិបត្តិការលើមុខជំនាញនីមួយៗ ក្រុមហ៊ុនត្រូវសុំការអនុញ្ញាតជាមុនពីក្រសួង ឬស្ថាប័នដែលគ្រប់គ្រងមុខជំនាញទាំងនោះ និងសុំការអនុញ្ញាតបើកទីតាំងស្នាក់ការរបស់ក្រុមហ៊ុនពីអាជ្ញាធរដែនដី ។

អ្នកទទួលខុសត្រូវនៃក្រុមហ៊ុន ត្រូវអនុវត្តសមស្របទៅតាមច្បាប់ជាធរមាន ។

ជ. ទេសរដ្ឋមន្ត្រី
រដ្ឋមន្ត្រីក្រសួងពាណិជ្ជកម្ម

ចម្លងជូន
- ក្រុមប្រឹក្សាអភិវឌ្ឍន៍កម្ពុជា
- ក្រសួងសេដ្ឋកិច្ច និងហិរញ្ញវត្ថុ
- ក្រសួងសង្គមកិច្ច អតីតយុទ្ធជន និងយុវនីតិសម្បទា
- ក្រសួងការងារ និងបណ្តុះបណ្តាលវិជ្ជាជីវៈ
- ក្រសួងបរិស្ថាន
- ក្រសួងឧស្សាហកម្ម រ៉ែ និងថាមពល
- ក្រសួងកសិកម្ម រុក្ខាប្រមាញ់ និងនេសាទ
- ក្រសួងរៀបចំដែនដី នគរូបនីយកម្ម និងសំណង់
- ក្រសួងទេសចរណ៍
- ក្រសួងសុខាភិបាល
- ធនាគារជាតិនៃកម្ពុជា
- ក្រសួងពត៌មាន
- ក្រសួងអប់រំ យុវជន និងកីឡា
- ក្រសួងវប្បធម៌ និងវិចិត្រសិល្បៈ
- ក្រសួងប្រៃសណីយ៍ និងទូរគមនាគមន៍
- ក្រសួងសាធារណការ និងដឹកជញ្ជូន
- រដ្ឋលេខាធិការដ្ឋានអាកាសចរស៊ីវិល
- អគ្គនាយកដ្ឋានរាជកិច្ច និងសេវាកុំព្យូទ័រ
- សាលារាជធានីភ្នំពេញ
- មន្ទីរពាណិជ្ជកម្មរាជធានីភ្នំពេញ "មុខការ"

ស.ម - ឯកសារ - កាលប្បវត្តិ

ភឹម_ស៊ីថន

ព្រះរាជាណាចក្រកម្ពុជា
ជាតិ សាសនា ព្រះមហាក្សត្រ
KINGDOM OF CAMBODIA
Nation - Religion - King

ក្រសួងពាណិជ្ជកម្ម
Ministry of Commerce
លេខ ១៣១៤ ពណ.ចបព

ភ្នំពេញថ្ងៃទី ១១ ខែ មីនា ឆ្នាំ ២០១១

ទេសរដ្ឋមន្ត្រី រដ្ឋមន្ត្រីក្រសួងពាណិជ្ជកម្ម

សូមបញ្ជាក់ថា :

ក្រុមហ៊ុនពាណិជ្ជកម្មឯកជនមួយ ត្រូវបានចុះឈ្មោះក្នុងបញ្ជីពាណិជ្ជកម្ម និងទទួលស្គាល់ជានីតិបុគ្គលពេញលក្ខណៈច្បាប់ គិតចាប់ពីកាលបរិច្ឆេទនៃការចុះបញ្ជីនេះតទៅតាមលក្ខខណ្ឌដូចខាងក្រោម:

១- នាមករណ៍របស់ក្រុមហ៊ុន	:	**ធី អេ អេ ស៊ី អាយ** **T A A SE I Co., Ltd.**
អត្តលេខចុះបញ្ជីពាណិជ្ជកម្ម	:	Co. ០៤៨៩E/២០១១ ចុះថ្ងៃទី ០១ ខែ មីនា ឆ្នាំ ២០១១
មានទម្រង់ជា	:	ក្រុមហ៊ុនឯកជនទទួលខុសត្រូវមានកម្រិត
២- អភិបាលក្រុមហ៊ុន	:	លោក KOH BENG HUAT ប្រធានក្រុមប្រឹក្សាភិបាល លោក **ហ៊ុន គីមជាតិ** អភិបាល
៣- ដើមទុនក្រុមហ៊ុន	:	២០០.០០០.០០០ រៀល
៤- ទីស្នាក់ការក្រុមហ៊ុន	:	លេខ ២៧ ផ្លូវបុរីថ្មី សង្កាត់ចោមចៅ ខណ្ឌដង្កោ រាជធានីភ្នំពេញ។
៥- កម្មវត្ថុអាជីវកម្ម	:	-ពាណិជ្ជកម្ម : ទិញ លក់ ផ្លាស់ប្តូរទំនិញ នីហាវ៉ែណ អាហារ៉ែណទំនិញគ្រប់ប្រភេទ -នាំចូលឱសថ សំភារៈបរិក្ខារពេទ្យគ្រប់ប្រភេទ -ការជួលដាក់ឃ្លាំងនូវផលិតផល ទំនិញគ្រប់ប្រភេទ - ការជួសជុលសំភារៈ ទំនិញគ្រប់ប្រភេទ -ប្តូរប្រាក់ កែច្នៃ ទិញ លក់គ្រឿងអលង្ការ -មន្ទីរពេទ្យពិគ្រោះព្យាបាលជម្ងឺ -បើកសាលារៀន -ភ្នាក់ងារពាណិជ្ជកម្ម -តំណាងពាណិជ្ជកម្ម -សេវាពិគ្រោះយោបល់លើផ្នែកហិរញ្ញវត្ថុ ពាណិជ្ជកម្ម -សេវាកេការងារជូនអតិថិជនធ្វើក្នុង និងក្រៅប្រទេស -សេវាផ្សាយពាណិជ្ជកម្ម -បោះពុម្ពផ្សាយ -ផលិតខ្សែភាពយន្ត វីដេអូ CD -ដឹកជញ្ជូន : ផ្លូវទឹក ផ្លូវគោក ផ្លូវអាកាស - សេវាបញ្ជូន និងចែកចាយទំនិញ -សេវាយកកំរៃជើងសាលើការដឹកជញ្ជូន -សាងសង់ ជួសជុល អគារ ស្ពាន ថ្នល់ -ទេសចរណ៍ : សណ្ឋាគារ ភោជនីយដ្ឋាន មជ្ឈមណ្ឌលកំសាន្ត -វិនិយោគលើវិស័យកសិកម្ម : ដាំដំណាំ ចិញ្ចឹមសត្វ -វិនិយោគលើវិស័យឧស្សាហកម្ម : រោងចក្រ សិប្បកម្ម។

៦- ចិរវេលា : ៩៩ ឆ្នាំ

រាល់ដំណាច់ឆ្នាំនីមួយៗ អភិបាលក្រុមហ៊ុនមានកាតព្វកិច្ចមកតំកល់ប្រតិវេទន៍ប្រចាំឆ្នាំ ដែលទាក់ទងទៅនឹងស្ថានភាពរបស់ក្រុមហ៊ុននៅនាយកដ្ឋានចុះបញ្ជីពាណិជ្ជកម្ម នៃក្រសួងពាណិជ្ជកម្ម ។

ដើម្បីធ្វើប្រតិបត្តិការលើមុខជំនាញនីមួយៗ ក្រុមហ៊ុនត្រូវសុំការអនុញ្ញាតជាមុនពីក្រសួង ឬស្ថាប័នដែលគ្រប់គ្រងមុខជំនាញទាំងនោះ និងសុំការអនុញ្ញាតបើកទីតាំងស្នាក់ការរបស់ក្រុមហ៊ុនពីអាជ្ញាធរដែនដី ។

អ្នកទទួលខុសត្រូវនៃក្រុមហ៊ុន ត្រូវអនុវត្តសមស្របទៅតាមច្បាប់ជាធរមាន ។/

ជ. ទេសរដ្ឋមន្ត្រី
រដ្ឋមន្ត្រីក្រសួងពាណិជ្ជកម្ម

ក្រសួងពាណិជ្ជកម្ម

ស៊ឹម ស៊ីថន

ចម្លងជូន
- ក្រុមប្រឹក្សាអភិវឌ្ឍន៍កម្ពុជា
- ក្រសួងសេដ្ឋកិច្ច និងហិរញ្ញវត្ថុ
- ក្រសួងសង្គមកិច្ច អតីតយុទ្ធជន និងយុវនីតិសម្បទា
- ក្រសួងការងារ និងបណ្តុះបណ្តាលវិជ្ជាជីវៈ
- ក្រសួងបរិស្ថាន
- ក្រសួងឧស្សាហកម្ម រ៉ែ និងថាមពល
- ក្រសួងកសិកម្ម រុក្ខាប្រមាញ់ និងនេសាទ
- ក្រសួងរៀបចំដែនដី នគរូបនីយកម្ម និងសំណង់
- ក្រសួងទេសចរណ៍
- ក្រសួងសុខាភិបាល
- ធនាគារជាតិនៃកម្ពុជា
- ក្រសួងព័ត៌មាន
- ក្រសួងអប់រំ យុវជន និងកីឡា
- ក្រសួងវប្បធម៌ និងវិចិត្រសិល្បៈ
- ក្រសួងប្រៃសណីយ៍ និងទូរគមនាគមន៍
- ក្រសួងសាធារណការ និងដឹកជញ្ជូន
- រដ្ឋលេខាធិការដ្ឋានអាកាសចរស៊ីវិល
- អគ្គនាយកដ្ឋានរាជកិច្ច និងសេវាកុំព្យូទ័រ
- សាលារាជធានីភ្នំពេញ
- មន្ទីរពាណិជ្ជកម្មរាជធានីភ្នំពេញ "មុខការ"
- ឯកសារ - កាលប្បវត្តិ ស.ស.រ

ព្រះរាជាណាចក្រកម្ពុជា
ជាតិ សាសនា ព្រះមហាក្សត្រ
KINGDOM OF CAMBODIA
Nation - Religion - King

ក្រសួងពាណិជ្ជកម្ម
Ministry of Commerce
លេខ ១៣៦៥ ពណ.ចបព

ភ្នំពេញថ្ងៃទី ១៦ ខែ មីនា ឆ្នាំ ២០១១

ទេសរដ្ឋមន្ត្រី រដ្ឋមន្ត្រីក្រសួងពាណិជ្ជកម្ម
សូមបញ្ជាក់ថា :

សាខាក្រុមហ៊ុនបរទេសមួយត្រូវបានចុះបញ្ជីពាណិជ្ជកម្ម និងទទួលស្គាល់ពេញលក្ខណៈច្បាប់ គិតចាប់ពីកាលបរិច្ឆេទនៃការចុះបញ្ជីនេះតទៅតាមលក្ខខណ្ឌដូចខាងក្រោមៈ

១- នាមករណ៍របស់ក្រុមហ៊ុនដើម	:	**Air China Limited**
នាមករណ៍របស់សាខា	:	**សាខាក្រុមហ៊ុន អ៊ែរ ឆាយណា លីមីធីត** Branch of **Air China Limited**
អត្តលេខចុះបញ្ជីពាណិជ្ជកម្ម	:	**Co. ០០១៥ Br/២០១១ ចុះថ្ងៃទី ០៣ ខែ មីនា ឆ្នាំ ២០១១**
២- នាយកសាខាក្រុមហ៊ុន	:	លោក LIU JIA "តតិយជន"
៣- ទីស្នាក់ការសាខា	:	លេខ ៥៣ មហាវិថីព្រះមុនីវង្ស សង្កាត់ស្រះចក ខណ្ឌដូនពេញ រាជធានីភ្នំពេញ។
៤- កម្មវត្ថុអាជីវកម្ម	:	-សេវាដឹកជញ្ជូនតាមផ្លូវអាកាស លក់សំបុត្រយន្តហោះ ដឹកជញ្ជូនទំនិញ និងអ្នកដំណើរ និងសេវាកម្មផ្សេងៗទៀតដែលពាក់ព័ន្ធ
៥- សញ្ជាតិក្រុមហ៊ុន	:	ចិន

រាល់ដំណាច់ឆ្នាំនីមួយៗ នាយកសាខាក្រុមហ៊ុនមានកាតព្វកិច្ចមកតំកល់ប្រតិវេទន៍ប្រចាំឆ្នាំ ដែលទាក់ទងទៅនឹងស្ថានភាពរបស់សាខាក្រុមហ៊ុននៅនាយកដ្ឋានចុះបញ្ជីពាណិជ្ជកម្ម នៃក្រសួងពាណិជ្ជកម្ម ។

ដើម្បីធ្វើប្រតិបត្តិការលើមុខជំនាញនីមួយៗ ក្រុមហ៊ុនត្រូវសុំការអនុញ្ញាតជាមុនពីក្រសួង ឬស្ថាប័នដែលគ្រប់គ្រងមុខជំនាញទាំងនោះ និងសុំការអនុញ្ញាតបើកទីតាំងស្នាក់ការរបស់សាខាពីអាជ្ញាធរដែនដី ។

អ្នកទទួលខុសត្រូវនៃក្រុមហ៊ុន ត្រូវអនុវត្តសមស្របទៅតាមច្បាប់ជាធរមាន ។

ជ. ទេសរដ្ឋមន្ត្រី
រដ្ឋមន្ត្រីក្រសួងពាណិជ្ជកម្ម

ចម្លងជូន
- ក្រុមប្រឹក្សាអភិវឌ្ឍន៍កម្ពុជា
- ក្រសួងសេដ្ឋកិច្ច និងហិរញ្ញវត្ថុ
- ក្រសួងសង្គមកិច្ច អតីតយុទ្ធជន និងយុវនីតិសម្បទា
- ក្រសួងការងារ និងបណ្តុះបណ្តាលវិជ្ជាជីវៈ
- ក្រសួងប្រៃសណីយ៍ និងទូរគមនាគមន៍
- ក្រសួងសាធារណការ និងដឹកជញ្ជូន
- អគ្គនាយកដ្ឋានរាជកិច្ច និងសេវាកុំព្យូទ័រ
- សាលារាជធានីភ្នំពេញ
- មន្ទីរពាណិជ្ជកម្មរាជធានីភ្នំពេញ "មុខការ"

ស.ម - ឯកសារ - កាលប្បវត្តិ

ព្រះរាជាណាចក្រកម្ពុជា
ជាតិ សាសនា ព្រះមហាក្សត្រ
KINGDOM OF CAMBODIA
Nation - Religion - King

ក្រសួងពាណិជ្ជកម្ម
Ministry of Commerce

លេខ ១៣៦៦ ពណ.ចបព

ភ្នំពេញថ្ងៃទី ១៧ ខែ ៥ ឆ្នាំ ២០១១

ទេសរដ្ឋមន្ត្រី រដ្ឋមន្ត្រីក្រសួងពាណិជ្ជកម្ម

សូមបញ្ជាក់ថា :

ក្រុមហ៊ុនពាណិជ្ជកម្មឯកជនមួយ ត្រូវបានចុះឈ្មោះក្នុងបញ្ជីពាណិជ្ជកម្ម និងទទួលស្គាល់ជានីតិបុគ្គលពេញលក្ខណៈច្បាប់ គិតចាប់ពីកាលបរិច្ឆេទនៃការចុះបញ្ជីនេះតទៅតាមលក្ខខណ្ឌដូចខាងក្រោម:

១- នាមករណ៍របស់ក្រុមហ៊ុន : **ខេស & ស៊ី**
KACE & C Co.,Ltd.
អត្តលេខចុះបញ្ជីពាណិជ្ជកម្ម : Co. ០៩៩៥ KH/២០១១ ចុះថ្ងៃទី ០២ ខែ មីនា ឆ្នាំ ២០១១
មានទ្រង់ទ្រាយជា : ក្រុមហ៊ុនឯកជនទទួលខុសត្រូវមានកម្រិត
២- អភិបាលក្រុមហ៊ុន : លោក AMINI HOLLAF ប្រធានក្រុមប្រឹក្សាភិបាល
លោក **លី យ៉ុងណាំ** អភិបាល
៣- ដើមទុនក្រុមហ៊ុន : ២០.០០០.០០០ រៀល
៤- ទីស្នាក់ការក្រុមហ៊ុន : លេខ NGE ១-៩៧ ផ្លូវ ២៦៥ សង្កាត់ទឹកល្អក់៣ ខណ្ឌទួលគោក រាជធានីភ្នំពេញ។
៥- កម្មវត្ថុអាជីវកម្ម : -ពាណិជ្ជកម្ម : ទិញ លក់ ផ្លាស់ប្តូរទំនិញ នីហរ័ណ អាហរ័ណទំនិញគ្រប់ប្រភេទ -នាំចូលឱសថ សំភារៈ បរិក្ខារពេទ្យគ្រប់ប្រភេទ
-ការជួលដាក់ឃ្លាំងនូវផលិតផល ទំនិញគ្រប់ប្រភេទ - ការជួសជុលសំភារៈ ទំនិញគ្រប់ប្រភេទ
-ទិញ លក់ ជួល បញ្ចាំមូលនីធិពាណិជ្ជកម្ម - ទិញ លក់ ជួល ដីធ្លី ផ្ទះសំបែង
-ប្តូរប្រាក់ កែច្នៃ ទិញ លក់គ្រឿងអលង្ការ
-មន្ទីរពេទ្យពិគ្រោះព្យាបាលជម្ងឺ
-បើកសាលារៀន
-ភ្នាក់ងារពាណិជ្ជកម្ម - តំណាងពាណិជ្ជកម្ម
-សេវាពិគ្រោះយោបល់លើផ្នែកហិរញ្ញវត្ថុ ពាណិជ្ជកម្ម
-សេវារកការងារជូនអតិថិជនធ្វើក្នុង និងក្រៅប្រទេស
-សេវាផ្សាយពាណិជ្ជកម្ម
-បោះពុម្ពផ្សាយ
-ផលិតខ្សែភាពយន្ត វីដេអូ CD
-ដឹកជញ្ជូន : ផ្លូវទឹក ផ្លូវគោក ផ្លូវអាកាស - សេវាបញ្ជូន និងចែកចាយទំនិញ
-សេវាយកកំរៃជើងសាលើការដឹកជញ្ជូន
-សាងសង់ ជួសជុល អគារ ស្ពាន ថ្នល់
-ទេសចរណ៍ : សណ្ឋាគារ ភោជនីយដ្ឋាន មជ្ឈមណ្ឌលកំសាន្ត

-វិនិយោគលើវិស័យកសិកម្ម : ដាំដំណាំ ចិញ្ចឹមសត្វ

-វិនិយោគលើវិស័យឧស្សាហកម្ម : រោងចក្រ សិប្បកម្ម ។

៦- ចិរវេលា : ៩៩ ឆ្នាំ

រាល់ដំណាច់ឆ្នាំនីមួយៗ អភិបាលក្រុមហ៊ុនមានកាតព្វកិច្ចមកតំកល់ប្រតិវេទន៍ប្រចាំឆ្នាំ ដែលទាក់ទងទៅនឹងស្ថានភាពរបស់ក្រុមហ៊ុននៅនាយកដ្ឋានចុះបញ្ជីពាណិជ្ជកម្ម នៃក្រសួងពាណិជ្ជកម្ម ។

ដើម្បីធ្វើប្រតិបត្តិការលើមុខជំនាញនីមួយៗ ក្រុមហ៊ុនត្រូវសុំការអនុញ្ញាតជាមុនពីក្រសួង ឬស្ថាប័នដែលគ្រប់គ្រងមុខជំនាញទាំងនោះ និងសុំការអនុញ្ញាតបើកទីតាំងស្នាក់ការរបស់ក្រុមហ៊ុនពីអាជ្ញាធរដែនដី ។

អ្នកទទួលខុសត្រូវនៃក្រុមហ៊ុន ត្រូវអនុវត្តសមស្របទៅតាមច្បាប់ជាធរមាន ។

ជ.ទេសរដ្ឋមន្ត្រី

រដ្ឋមន្ត្រីក្រសួងពាណិជ្ជកម្ម

ចាម ប្រសិទ្ធ

ចម្លងជូន

- ក្រុមប្រឹក្សាអភិវឌ្ឍន៍កម្ពុជា
- ក្រសួងសេដ្ឋកិច្ច និងហិរញ្ញវត្ថុ
- ក្រសួងសង្គមកិច្ច អតីតយុទ្ធជន និងយុវនីតិសម្បទា
- ក្រសួងការងារ និងបណ្តុះបណ្តាលវិជ្ជាជីវៈ
- ក្រសួងបរិស្ថាន
- ក្រសួងឧស្សាហកម្ម រ៉ែ និងថាមពល
- ក្រសួងកសិកម្ម រុក្ខាប្រមាញ់ និងនេសាទ
- ក្រសួងរៀបចំដែនដី នគរូបនីយកម្ម និងសំណង់
- ក្រសួងទេសចរណ៍
- ក្រសួងសុខាភិបាល
- ធនាគារជាតិនៃកម្ពុជា
- ក្រសួងពត៌មាន
- ក្រសួងអប់រំ យុវជន និងកីឡា
- ក្រសួងវប្បធម៌ និងវិចិត្រសិល្បៈ
- ក្រសួងប្រៃសណីយ៍ និងទូរគមនាគមន៍
- ក្រសួងសាធារណការ និងដឹកជញ្ជូន
- រដ្ឋលេខាធិការដ្ឋានអាកាសចរស៊ីវិល
- អគ្គនាយកដ្ឋានរាជកិច្ច និងសេវាកុំព្យូទ័រ
- សាលារាជធានីភ្នំពេញ
- មន្ទីរពាណិជ្ជកម្មរាជធានីភ្នំពេញ "មុខការ"

ស.ម - ឯកសារ - កាលប្បវត្តិ

ព្រះរាជាណាចក្រកម្ពុជា
ជាតិ សាសនា ព្រះមហាក្សត្រ
KINGDOM OF CAMBODIA
Nation - Religion - King

ក្រសួងពាណិជ្ជកម្ម
Ministry of Commerce
លេខ ១៣៦៨ **ពណ.ចបព**

ភ្នំពេញថ្ងៃទី ១១ **ខែ** ៣ **ឆ្នាំ ២០១១**

ទេសរដ្ឋមន្ត្រី រដ្ឋមន្ត្រីក្រសួងពាណិជ្ជកម្ម

សូមបញ្ជាក់ថា :

ក្រុមហ៊ុនពាណិជ្ជកម្មឯកជនមួយ ត្រូវបានចុះឈ្មោះក្នុងបញ្ជីពាណិជ្ជកម្ម និងទទួលស្គាល់ជានីតិបុគ្គលពេញលក្ខណៈច្បាប់ គិតចាប់ពីកាលបរិច្ឆេទនៃការចុះបញ្ជីនេះតទៅតាមលក្ខខណ្ឌដូចខាងក្រោម:

១- នាមករណ៍របស់ក្រុមហ៊ុន : **ស្តេនដាត អាយអ (ខេមបូឌា)**
STANDARD IR (CAMBODIA) Co., Ltd.
អត្តលេខចុះបញ្ជីពាណិជ្ជកម្ម : **Co.០៤៩៩KH/២០១១** ចុះថ្ងៃទី ០២ ខែ មីនា ឆ្នាំ ២០១១
មានទ្រង់ទ្រាយជា : ក្រុមហ៊ុនឯកជនទទួលខុសត្រូវមានកម្រិត

២- អភិបាលក្រុមហ៊ុន : លោក **សុភ កុសល** ប្រធានក្រុមប្រឹក្សាភិបាល
លោក **ឡេង សុឡា** អភិបាល

៣- ដើមទុនក្រុមហ៊ុន : ២០.០០០.០០០ រៀល

៤- ទីស្នាក់ការក្រុមហ៊ុន : លេខ ១២D ផ្លូវ១០០ល្វែង សង្កាត់ទូលសង្កែ ខណ្ឌឫស្សីកែវ រាជធានីភ្នំពេញ ។

៥- កម្មវត្ថុអាជីវកម្ម : -ពាណិជ្ជកម្ម : ទិញ លក់ ផ្លាស់ប្តូរទំនិញ នីហរណ៍ អាហរណ៍ទំនិញគ្រប់ប្រភេទ-នាំចេញ នាំចូលអង្ករ -នាំចូលឱសថ សំភារៈបរិក្ខារពេទ្យគ្រប់ប្រភេទ
-ការជួលដាក់ឃ្លាំងនូវផលិតផល ទំនិញគ្រប់ប្រភេទ-ការជួសជុលសំភារៈទំនិញគ្រប់ប្រភេទ
-ទិញ លក់ ជួល បញ្ចាំមូលនីធិពាណិជ្ជកម្ម - ទិញ លក់ ជួល ដីធ្លី ផ្ទះសំបែង
-ប្តូរប្រាក់ កែច្នៃ ទិញ លក់គ្រឿងអលង្ការ
-មន្ទីរពេទ្យពិគ្រោះព្យាបាលជម្ងឺ
-បើកសាលារៀន
-ភ្នាក់ងារពាណិជ្ជកម្ម - តំណាងពាណិជ្ជកម្ម
-សេវាពិគ្រោះយោបល់លើផ្នែកហិរញ្ញវត្ថុ ពាណិជ្ជកម្ម
-សេវាផ្សាយពាណិជ្ជកម្ម
-បោះពុម្ពផ្សាយ
-ផលិតខ្សែភាពយន្ត វីដេអូ CD
-ដឹកជញ្ជូន : ផ្លូវទឹក ផ្លូវគោក ផ្លូវអាកាស -សេវាបញ្ជូន និងចែកចាយទំនិញ
-សេវាយកកំរៃជើងសាលើការដឹកជញ្ជូន
-សាងសង់ ជួសជុល អគារ ស្ពាន ថ្នល់
-ទេសចរណ៍ : សណ្ឋាគារ ភោជនីយដ្ឋាន មជ្ឈមណ្ឌលកំសាន្ត

-វិនិយោគលើវិស័យកសិកម្ម : ដាំដំណាំ ចិញ្ចឹមសត្វ

-វិនិយោគលើវិស័យឧស្សាហកម្ម : រោងចក្រ សិប្បកម្ម ។

៦- ចិរវេលា : ៩៩ ឆ្នាំ

រាល់ដំណាច់ឆ្នាំនីមួយៗ អភិបាលក្រុមហ៊ុនមានកាតព្វកិច្ចមកតំកល់ប្រតិវេទន៍ប្រចាំឆ្នាំ ដែលទាក់ទងទៅនឹងស្ថានភាពរបស់ក្រុមហ៊ុននៅនាយកដ្ឋានចុះបញ្ជីពាណិជ្ជកម្ម នៃក្រសួងពាណិជ្ជកម្ម ។

ដើម្បីធ្វើប្រតិបត្តិការលើមុខជំនាញនីមួយៗ ក្រុមហ៊ុនត្រូវសុំការអនុញ្ញាតជាមុនពីក្រសួង ឬស្ថាប័នដែលគ្រប់គ្រងមុខជំនាញទាំងនោះ និងសុំការអនុញ្ញាតបើកទីតាំងស្នាក់ការរបស់ក្រុមហ៊ុនពីអាជ្ញាធរដែនដី ។

អ្នកទទួលខុសត្រូវនៃក្រុមហ៊ុន ត្រូវអនុវត្តសមស្របទៅតាមច្បាប់ជាធរមាន ។

ជ.ទេសរដ្ឋមន្ត្រី

រដ្ឋមន្ត្រីក្រសួងពាណិជ្ជកម្ម

ចម្លងជូន

- ក្រុមប្រឹក្សាអភិវឌ្ឍន៍កម្ពុជា
- ក្រសួងសេដ្ឋកិច្ច និងហិរញ្ញវត្ថុ
- ក្រសួងសង្គមកិច្ច អតីតយុទ្ធជន និងយុវនីតិសម្បទា
- ក្រសួងការងារ និងបណ្តុះបណ្តាលវិជ្ជាជីវៈ
- ក្រសួងបរិស្ថាន
- ក្រសួងឧស្សាហកម្ម រ៉ែ និងថាមពល
- ក្រសួងកសិកម្ម រុក្ខាប្រមាញ់ និងនេសាទ
- ក្រសួងរៀបចំដែនដី នគរូបនីយកម្ម និងសំណង់
- ក្រសួងទេសចរណ៍
- ក្រសួងសុខាភិបាល
- ធនាគារជាតិនៃកម្ពុជា
- ក្រសួងព័ត៌មាន
- ក្រសួងអប់រំ យុវជន និងកីឡា
- ក្រសួងវប្បធម៌ និងវិចិត្រសិល្បៈ
- ក្រសួងប្រៃសណីយ៍ និងទូរគមនាគមន៍
- ក្រសួងសាធារណការ និងដឹកជញ្ជូន
- រដ្ឋលេខាធិការដ្ឋានអាកាសចរស៊ីវិល
- អគ្គនាយកដ្ឋានរាជកិច្ច និងសេវាកុំព្យូទ័រ
- សាលារាជធានីភ្នំពេញ
- មន្ទីរពាណិជ្ជកម្មរាជធានីភ្នំពេញ "មុខការ"

ក.ស.ន - ឯកសារ - កាលប្បវត្តិ

គឹម_ស៊ីថន

ព្រះរាជាណាចក្រកម្ពុជា
ជាតិ សាសនា ព្រះមហាក្សត្រ
KINGDOM OF CAMBODIA
Nation - Religion - King

ក្រសួងពាណិជ្ជកម្ម
Ministry of Commerce
លេខ ១៧៦៤ **ពណ.ចបព**

ភ្នំពេញថ្ងៃទី ១៧ **ខែ** ៥ **ឆ្នាំ** ២០១២

ទេសរដ្ឋមន្ត្រី រដ្ឋមន្ត្រីក្រសួងពាណិជ្ជកម្ម

សូមបញ្ជាក់ថា :

ក្រុមហ៊ុនពាណិជ្ជកម្មឯកជនមួយជាបុត្រសម្ព័ន្ធនៃក្រុមហ៊ុន **ដូនពេញ** (**ខេមបូឌា**) **គ្រុប** ត្រូវបានចុះឈ្មោះក្នុងបញ្ជីពាណិជ្ជកម្ម និងទទួលស្គាល់ជានីតិបុគ្គលពេញលក្ខណៈច្បាប់គិតចាប់ពីកាលបរិច្ឆេទនៃការចុះបញ្ជីនេះតទៅតាមលក្ខខណ្ឌដូចខាងក្រោម:

១- នាមករណ៍របស់ក្រុមហ៊ុន	:	**ដូនពេញ (ខេមបូឌា) អ៊ីមផត អិចផត** **DAUN PENH (CAMBODIA) IMPORT EXPORT Co., Ltd.**
អត្តលេខចុះបញ្ជីពាណិជ្ជកម្ម	:	**Co. ០៥៥៥KH/២០១១** ចុះថ្ងៃទី ០៩ ខែ មីនា ឆ្នាំ ២០១១
មានទ្រង់ទ្រាយជា	:	ក្រុមហ៊ុនឯកជនទទួលខុសត្រូវមានកម្រិត
២- អភិបាលក្រុមហ៊ុន	:	លោកជំទាវ **ហេង សុខា** "គតិយជន" ប្រធានក្រុមប្រឹក្សាភិបាល លោក **អ៊ុំម សុភាព** អភិបាល
៣- ដើមទុនក្រុមហ៊ុន	:	២០០.០០០.០០០ រៀល
៤- ទីស្នាក់ការក្រុមហ៊ុន	:	លេខ ២១១ ផ្លូវលេខ ១៥៥ សង្កាត់ទួលទំពូងទី១ ខណ្ឌចំការមន រាជធានីភ្នំពេញ។
៥- កម្មវត្ថុអាជីវកម្ម	:	-ពាណិជ្ជកម្ម : ទិញ លក់ ផ្លាស់ប្តូរទំនិញ នីហារ័ណ អាហារ័ណទំនិញគ្រប់ប្រភេទ -នាំចូលឱសថ សំភារៈបរិក្ខារពេទ្យគ្រប់ប្រភេទ -ការជួលដាក់ឃ្លាំងនូវផលិតផល ទំនិញគ្រប់ប្រភេទ - ការជួសជុលសំភារៈ ទំនិញគ្រប់ប្រភេទ -ទិញ លក់ ជួល បញ្ចាំមូលនីធិពាណិជ្ជកម្ម - ទិញ លក់ ជួល ដីធ្លី ផ្ទះសំបែង -ប្តូរប្រាក់ កែច្នៃ ទិញ លក់គ្រឿងអលង្ការ -មន្ទីរពេទ្យពិគ្រោះព្យាបាលជម្ងឺ -បើកសាលារៀន -ភ្នាក់ងារពាណិជ្ជកម្ម -តំណាងពាណិជ្ជកម្ម -សេវាពិគ្រោះយោបល់លើផ្នែកហិរញ្ញវត្ថុ ពាណិជ្ជកម្ម -សេវាផ្សាយពាណិជ្ជកម្ម -បោះពុម្ពផ្សាយ -ផលិតខ្សែភាពយន្ត វីដេអូ CD -ដឹកជញ្ជូន : ផ្លូវទឹក ផ្លូវគោក ផ្លូវអាកាស - សេវាបញ្ជូន និងចែកចាយទំនិញ -សេវាយកកំរៃជើងសាលើការដឹកជញ្ជូន -សាងសង់ ជួសជុល អគារ ស្ពាន ថ្នល់ -ទេសចរណ៍ : សណ្ឋាគារ ភោជនីយដ្ឋាន មជ្ឈមណ្ឌលកំសាន្ត -វិនិយោគលើវិស័យកសិកម្ម : ដាំដំណាំ ចិញ្ចឹមសត្វ -វិនិយោគលើវិស័យឧស្សាហកម្ម : រោងចក្រ សិប្បកម្ម

៦- ចិរវេលា : ៩៩ ឆ្នាំ

រាល់ដំណាច់ឆ្នាំនីមួយៗ អភិបាលក្រុមហ៊ុនមានកាតព្វកិច្ចមកតំកល់ប្រតិវេទន៍ប្រចាំឆ្នាំ ដែលទាក់ទងទៅនឹងស្ថានភាពរបស់ក្រុមហ៊ុននៅនាយកដ្ឋានចុះបញ្ជីពាណិជ្ជកម្ម នៃក្រសួងពាណិជ្ជកម្ម ។

ដើម្បីធ្វើប្រតិបត្តិការលើមុខជំនាញនីមួយៗ ក្រុមហ៊ុនត្រូវសុំការអនុញ្ញាតជាមុនពីក្រសួង ឬស្ថាប័នដែលគ្រប់គ្រងមុខជំនាញទាំងនោះ និងសុំការអនុញ្ញាតបើកទីតាំងស្នាក់ការរបស់ក្រុមហ៊ុនពីអាជ្ញាធរដែនដី ។

អ្នកទទួលខុសត្រូវនៃក្រុមហ៊ុន ត្រូវអនុវត្តសមស្របទៅតាមច្បាប់ជាធរមាន ។

ជ. ទេសរដ្ឋមន្ត្រី

រដ្ឋមន្ត្រីក្រសួងពាណិជ្ជកម្ម

ស្តីទីរដ្ឋលេខាធិការ

គឹម_ស៊ីថន

ចម្លងជូន
- ក្រុមប្រឹក្សាអភិវឌ្ឍន៍កម្ពុជា
- ក្រសួងសេដ្ឋកិច្ច និងហិរញ្ញវត្ថុ
- ក្រសួងសង្គមកិច្ច អតីតយុទ្ធជន និងយុវនីតិសម្បទា
- ក្រសួងការងារ និងបណ្តុះបណ្តាលវិជ្ជាជីវៈ
- ក្រសួងបរិស្ថាន
- ក្រសួងឧស្សាហកម្ម រ៉ែ និងថាមពល
- ក្រសួងកសិកម្ម រុក្ខាប្រមាញ់ និងនេសាទ
- ក្រសួងរៀបចំដែនដី នគរូបនីយកម្ម និងសំណង់
- ក្រសួងទេសចរណ៍
- ក្រសួងសុខាភិបាល
- ធនាគារជាតិនៃកម្ពុជា
- ក្រសួងពត៌មាន
- ក្រសួងអប់រំ យុវជន និងកីឡា
- ក្រសួងវប្បធម៌ និងវិចិត្រសិល្បៈ
- ក្រសួងប្រៃសណីយ៍ និងទូរគមនាគមន៍
- ក្រសួងសាធារណការ និងដឹកជញ្ជូន
- រដ្ឋលេខាធិការដ្ឋានអាកាសចរស៊ីវិល
- អគ្គនាយកដ្ឋានរាជកិច្ច និងសេវាកុំព្យូទ័រ
- សាលារាជធានីភ្នំពេញ
- មន្ទីរពាណិជ្ជកម្មរាជធានីភ្នំពេញ "មុខការ"

ស.ស.រ - ឯកសារ - កាលប្បវត្តិ

ព្រះរាជាណាចក្រកម្ពុជា
ជាតិ សាសនា ព្រះមហាក្សត្រ
KINGDOM OF CAMBODIA
Nation - Religion - King

ក្រសួងពាណិជ្ជកម្ម
Ministry of Commerce
លេខ ១៣៧០ **ពណ.ចបព**

ភ្នំពេញថ្ងៃទី ១១ **ខែ**មិនា **ឆ្នាំ** ២០១១

ទេសរដ្ឋមន្ត្រី រដ្ឋមន្ត្រីក្រសួងពាណិជ្ជកម្ម

សូមបញ្ជាក់ថា :

ក្រុមហ៊ុនពាណិជ្ជកម្មឯកជនមួយ ត្រូវបានចុះឈ្មោះក្នុងបញ្ជីពាណិជ្ជកម្ម និងទទួលស្គាល់ជានីតិបុគ្គលពេញលក្ខណៈច្បាប់ គិតចាប់ពីកាលបរិច្ឆេទនៃការចុះបញ្ជីនេះតទៅតាមលក្ខខណ្ឌដូចខាងក្រោម:

១- នាមករណ៍របស់ក្រុមហ៊ុន : **មិញ ហ្វាត អ៊ីមផត អិចផត**
MINH PHAT IMPORT EXPORT Co., Ltd.
អត្តលេខចុះបញ្ជីពាណិជ្ជកម្ម : Co.០៥២៣E/២០១១ ចុះថ្ងៃទី ០៣ ខែ មីនា ឆ្នាំ ២០១១
មានទ្រង់ទ្រាយជា : ក្រុមហ៊ុនឯកជនទទួលខុសត្រូវមានកម្រិត

២- អភិបាលក្រុមហ៊ុន : លោក NGUYEN HOANG MINH ប្រធានក្រុមប្រឹក្សាភិបាល
លោកស្រី NGUYEN THI MINH TRANG អភិបាល

៣- ដើមទុនក្រុមហ៊ុន : ១០០.០០០.០០០ រៀល

៤- ទីស្នាក់ការក្រុមហ៊ុន : លេខ ៧D ផ្លូវលេខ ១០១ សង្កាត់បឹងត្របែក ខណ្ឌចំការមន រាជធានីភ្នំពេញ ។

៥- កម្មវត្ថុអាជីវកម្ម : -ពាណិជ្ជកម្ម : ទិញ លក់ ផ្លាស់ប្តូរទំនិញ នីហរណៃ អាហរណៃទំនិញគ្រប់ប្រភេទ- នាំចូល ឱសថ សំភារៈបរិក្ខារពេទ្យគ្រប់ប្រភេទ
-ការជួលដាក់ឃ្លាំងនូវផលិតផល ទំនិញគ្រប់ប្រភេទ-ការជួសជុលសំភារៈទំនិញគ្រប់ប្រភេទ
-ប្តូរប្រាក់ កៃច្នៃ ទិញ លក់គ្រឿងអលង្ការ
-មន្ទីរពេទ្យពិគ្រោះព្យាបាលជម្ងឺ
-បើកសាលារៀន
-ភ្នាក់ងារពាណិជ្ជកម្ម - តំណាងពាណិជ្ជកម្ម
-សេវាពិគ្រោះយោបល់លើផ្នែកហិរញ្ញវត្ថុ ពាណិជ្ជកម្ម
-សេវារកការងារជូនអតិថិជនធ្វើក្នុង និងក្រៅប្រទេស
-សេវាផ្នែកពត៌មានវិទ្យា
-សេវាផ្សាយពាណិជ្ជកម្ម
-បោះពុម្ពផ្សាយ
-ផលិតខ្សែភាពយន្ត វីដេអូ CD
-ដឹកជញ្ជូន : ផ្លូវទឹក ផ្លូវគោក ផ្លូវអាកាស -ស្តុកបញ្ចូនទំនិញ ចែកចាយទំនិញ
-សេវាយកកំរៃជើងសាលើការដឹកជញ្ជូន
-សាងសង់ ជួសជុល អគារ ស្ពាន ផ្លូវ

-ទេសចរណ៍ : សណ្ឋាគារ ភោជនីយដ្ឋាន មជ្ឈមណ្ឌលកំសាន្ត

-វិនិយោគលើវិស័យកសិកម្ម : ដាំដំណាំ ចិញ្ចឹមសត្វ

-វិនិយោគលើវិស័យឧស្សាហកម្ម : រោងចក្រ សិប្បកម្ម ។

៦- ថិរវេលា : ៩៩ ឆ្នាំ

រាល់ដំណាច់ឆ្នាំនីមួយៗ អភិបាលក្រុមហ៊ុនមានកាតព្វកិច្ចមកតំកល់ប្រតិវេទន៍ប្រចាំឆ្នាំ ដែលទាក់ទងទៅនឹងស្ថានភាពរបស់ក្រុមហ៊ុននៅនាយកដ្ឋានចុះបញ្ជីពាណិជ្ជកម្ម នៃក្រសួងពាណិជ្ជកម្ម ។

ដើម្បីធ្វើប្រតិបត្តិការលើមុខជំនាញនីមួយៗ ក្រុមហ៊ុនត្រូវសុំការអនុញ្ញាតជាមុនពីក្រសួង ឬស្ថាប័នដែលគ្រប់គ្រងមុខជំនាញទាំងនោះ និងសុំការអនុញ្ញាតបើកទីតាំងស្នាក់ការរបស់ក្រុមហ៊ុនពីអាជ្ញាធរដែនដី ។

អ្នកទទួលខុសត្រូវនៃក្រុមហ៊ុន ត្រូវអនុវត្តសមស្របទៅតាមច្បាប់ជាធរមាន ។

ជ. ទេសរដ្ឋមន្ត្រី

រដ្ឋមន្ត្រីក្រសួងពាណិជ្ជកម្ម

ហត្ថលេខា

ប៉ាំ_ស៊ីចាន

ចម្លងជូន

- ក្រុមប្រឹក្សាអភិវឌ្ឍន៍កម្ពុជា
- ក្រសួងសេដ្ឋកិច្ច និងហិរញ្ញវត្ថុ
- ក្រសួងសង្គមកិច្ច អតីតយុទ្ធជន និងយុវនីតិសម្បទា
- ក្រសួងការងារ និងបណ្តុះបណ្តាលវិជ្ជាជីវៈ
- ក្រសួងបរិស្ថាន
- ក្រសួងឧស្សាហកម្ម រ៉ែ និងថាមពល
- ក្រសួងកសិកម្ម រុក្ខាប្រមាញ់ និងនេសាទ
- ក្រសួងរៀបចំដែនដី នគរូបនីយកម្ម និងសំណង់
- ក្រសួងទេសចរណ៍
- ក្រសួងសុខាភិបាល
- ធនាគារជាតិនៃកម្ពុជា
- ក្រសួងពត៌មាន
- ក្រសួងអប់រំ យុវជន និងកីឡា
- ក្រសួងវប្បធម៌ និងវិចិត្រសិល្បៈ
- ក្រសួងប្រៃសណីយ៍ និងទូរគមនាគមន៍
- ក្រសួងសាធារណការ និងដឹកជញ្ជូន
- រដ្ឋលេខាធិការដ្ឋានអាកាសចរស៊ីវិល
- អគ្គនាយកដ្ឋានរាជកិច្ច និងសេវាកុំព្យូទ័រ
- សាលារាជធានីភ្នំពេញ
- មន្ទីរពាណិជ្ជកម្មរាជធានីភ្នំពេញ "មុខការ"

ក.ស.ន - ឯកសារ - កាលប្បវត្តិ

ព្រះរាជាណាចក្រកម្ពុជា
ជាតិ សាសនា ព្រះមហាក្សត្រ
KINGDOM OF CAMBODIA
Nation - Religion - King

ក្រសួងពាណិជ្ជកម្ម
Ministry of Commerce
លេខ ១៧០៥៤ **ពណ.ចបព**

ភ្នំពេញថ្ងៃទី ១១ **ខែ** មីនា **ឆ្នាំ** ២០១១

ទេសរដ្ឋមន្ត្រី រដ្ឋមន្ត្រីក្រសួងពាណិជ្ជកម្ម

សូមបញ្ជាក់ថា :

ក្រុមហ៊ុនពាណិជ្ជកម្មឯកជនមួយ ជាបុត្រសម្ព័ន្ធនៃក្រុមហ៊ុន **សុខា អូតែល** ត្រូវបានចុះឈ្មោះក្នុងបញ្ជីពាណិជ្ជកម្ម និងទទួលស្គាល់ជានីតិបុគ្គលពេញលក្ខណៈច្បាប់គិតចាប់ពីកាលបរិច្ឆេទ នៃការចុះបញ្ជីនេះតទៅតាមលក្ខខណ្ឌ ដូចខាងក្រោម:

១- នាមករណ៍របស់ក្រុមហ៊ុន : **សុខា វីហ្គាស**
SOKHA VEGAS Co., Ltd.
អត្តលេខចុះបញ្ជីពាណិជ្ជកម្ម : Co.០៣៨៥KH/២០១១ ចុះថ្ងៃទី ១៥ ខែ កុម្ភៈ ឆ្នាំ ២០១១
មានទ្រង់ទ្រាយជា : ក្រុមហ៊ុនឯកជនទទួលខុសត្រូវមានកម្រិត

២- អភិបាលក្រុមហ៊ុន : អ្នកឧកញ៉ា **សុខ គង់** "គតិយជន" ប្រធានក្រុមប្រឹក្សាភិបាល
លោក MONTHIAN LEEVONGPRASERT "គតិយជន" អភិបាល

៣- ដើមទុនក្រុមហ៊ុន : ៨.០០០.០០០.០០០ រៀល

៤- ទីស្នាក់ការក្រុមហ៊ុន : សណ្ឋាគារ សុខា អូតែល ក្រុងព្រះសីហនុ ខេត្តព្រះសីហនុ ។

៥- កម្មវត្ថុអាជីវកម្ម : -កាស៊ីណូ
-ទេសចរណ៍ : សណ្ឋាគារ ភោជនីយដ្ឋាន រមណីយដ្ឋាន មជ្ឈមណ្ឌលកំសាន្ត-ដឹកជញ្ជូនភ្ញៀវទេសចរ ។

៦- ចិរវេលា : ៩៩ ឆ្នាំ

រាល់ដំណាច់ឆ្នាំនីមួយៗ អភិបាលក្រុមហ៊ុនមានកាតព្វកិច្ចមកតំកល់ប្រតិវេទន៍ប្រចាំឆ្នាំ ដែលទាក់ទងទៅនឹងស្ថានភាពរបស់ក្រុមហ៊ុននៅនាយកដ្ឋានចុះបញ្ជីពាណិជ្ជកម្ម នៃក្រសួងពាណិជ្ជកម្ម ។

ដើម្បីធ្វើប្រតិបត្តិការលើមុខជំនាញនីមួយៗ ក្រុមហ៊ុនត្រូវសុំការអនុញ្ញាតជាមុនពីក្រសួង ឬស្ថាប័នដែលគ្រប់គ្រងមុខជំនាញទាំងនោះ និងសុំការអនុញ្ញាតបើកទីតាំងស្នាក់ការរបស់ក្រុមហ៊ុនពីអាជ្ញាធរដែនដី ។

អ្នកទទួលខុសត្រូវនៃក្រុមហ៊ុន ត្រូវអនុវត្តសមស្របទៅតាមច្បាប់ជាធរមាន ។

ជ. ទេសរដ្ឋមន្ត្រី
រដ្ឋមន្ត្រីក្រសួងពាណិជ្ជកម្ម

ចម្លងជូន
- ទីស្ដីការគណៈរដ្ឋមន្ត្រី
- ក្រសួងសេដ្ឋកិច្ច និងហិរញ្ញវត្ថុ
- ក្រសួងសង្គមកិច្ច អតីតយុទ្ធជន និងយុវនីតិសម្បទា
- ក្រសួងការងារ និងបណ្តុះបណ្តាលវិជ្ជាជីវៈ
- ក្រសួងទេសចរណ៍-អគ្គនាយកដ្ឋានរាជកិច្ច និងសេវាកុំព្យូទ័រ
- សាលាខេត្តព្រះសីហនុ
- មន្ទីរពាណិជ្ជកម្មខេត្តព្រះសីហនុ "មុខការ"

ក.ស.ន- ឯកសារ - កាលប្បវត្តិ

ព្រះរាជាណាចក្រកម្ពុជា
ជាតិ សាសនា ព្រះមហាក្សត្រ
KINGDOM OF CAMBODIA
Nation - Religion - King

ក្រសួងពាណិជ្ជកម្ម
Ministry of Commerce
លេខ ១៣៧៧ **ពណ.ចបព**

ភ្នំពេញថ្ងៃទី ១១ **ខែ**៧ **ឆ្នាំ** ២០១១

ទេសរដ្ឋមន្ត្រី រដ្ឋមន្ត្រីក្រសួងពាណិជ្ជកម្ម

ជំរាបមក

លោកស្រី **ឡេង ចាន់ថានី** ប្រធានក្រុមប្រឹក្សាភិបាលក្រុមហ៊ុន **អេស.អេហ្វ.ដាប់បែលយូ**
អាសយដ្ឋានៈ លេខ A២E₀ ផ្លូវលេខ ២៧១ ស្វូន សង្កាត់បឹងសាឡាង ខណ្ឌទួលគោក រាជធានីភ្នំពេញ។

កម្មវត្ថុ : ករណីសុំកែប្រែនិងតំកល់ទុកលក្ខន្តិកៈថ្មីរបស់ក្រុមហ៊ុន **អេស.អេហ្វ.ដាប់បែលយូ**
S. F. W Co., Ltd.

យោង : -សំណើរបស់ក្រុមហ៊ុន ចុះថ្ងៃទី ០២-០៣-២០១១
-កំណត់ហេតុអង្គប្រជុំនិងសេចក្តីសំរេចសមូហភាព ចុះថ្ងៃទី ០៧-០២-២០១១
-លក្ខន្តិកៈថ្មីរបស់ក្រុមហ៊ុន ចុះហត្ថលេខា ថ្ងៃទី ០៧-០២-២០១១
-សេចក្តីប្រកាសស្តីពីការកែប្រែលក្ខន្តិកៈក្រុមហ៊ុនក្នុងព្រឹត្តិប័ត្រពាណិជ្ជកម្មលេខ ៤៣៥ ចេញផ្សាយថ្ងៃទី ១៥ - ០៤ - ២០១១

តាមកម្មវត្ថុនិងយោងខាងលើ ខ្ញុំសូមជំរាបលោកស្រីថាៈ ក្រសួងពាណិជ្ជកម្មទទួលចុះបញ្ជីនូវការកែប្រែនិងតំកល់ទុកលក្ខន្តិកៈថ្មីរបស់ក្រុមហ៊ុន **អេស.អេហ្វ.ដាប់បែលយូ** S. F. W Co., Ltd. ដែលបានចុះបញ្ជីពាណិជ្ជកម្មក្រោមលេខ Co.១២៣១២/០៨P ចុះថ្ងៃទី ០៧-០៧-២០០៨ ទៅតាមចំណុចដូចមានចែងក្នុងលិខិតស្នើនិងយោងខាងលើគឺៈ

-ការបញ្ចូលសមាជិកហ៊ុនថ្មី ចំនួន ០២រូបគឺ លោកស្រី ទូច ភួងនិមល និងលោកស្រី យុត ឈនសុវត្ថនា
-ការធ្វើអនុប្បទានភាគហ៊ុន
-សមាសភាពសមាជិកភាគហ៊ុនថ្មីៈ
-លោកស្រី **ឡេង ចាន់ថានី** (សញ្ជាតិ : ខ្មែរ) កាន់កាប់ភាគហ៊ុនចំនួន ៦០០ ភាគហ៊ុន
- លោកស្រី **ទូច ភួងនិមល** (សញ្ជាតិ : ខ្មែរ) កាន់កាប់ភាគហ៊ុនចំនួន ២០០ ភាគហ៊ុន
- លោកស្រី **យុត ឈនសុវត្ថនា** (សញ្ជាតិ : ខ្មែរ) កាន់កាប់ភាគហ៊ុនចំនួន ២០០ ភាគហ៊ុន
-ការតែងតាំងក្រុមប្រឹក្សាភិបាលថ្មីៈ
-លោកស្រី **ឡេង ចាន់ថានី** ប្រធានក្រុមប្រឹក្សាភិបាល
- លោកស្រី **ទូច ភួងនិមល** អភិបាល
- លោកស្រី **យុត ឈនសុវត្ថនា** អភិបាល

-ការប្តូរទ្រង់ទ្រាយក្រុមហ៊ុន ពីសហគ្រាសឯកបុគ្គលទទួលខុសត្រូវមានកម្រិត មកជាក្រុមហ៊ុនឯកជនទទួលខុសត្រូវមានកម្រិត និងប្តូរអត្តលេខចុះបញ្ជីពាណិជ្ជកម្មពី Co.១២៣១២/០៨P ចុះថ្ងៃទី ០៧-០៧-២០០៨ ទៅ Co.១២៣១២KH/២០០៨ ចុះថ្ងៃទី ០៧-០៧-២០០៨ ឯវិញ្ញាបនប័ត្របញ្ជាក់ការចុះឈ្មោះក្នុងបញ្ជីពាណិជ្ជកម្មលេខ ៣៩០៨ ពណ.ចបព ចុះថ្ងៃទី ១៨-០៧-២០០៨ របស់ក្រសួងពាណិជ្ជកម្មត្រូវចាត់ទុកជានិរាករណ៍។

ប៉ុន្តែក្រុមហ៊ុនត្រូវទទួលខុសត្រូវទាំងស្រុងចំពោះមុខច្បាប់ ប្រសិនជាមានការតវ៉ាណាមួយទាក់ទងនឹងការកែប្រែលក្ខន្តិកៈនេះ។

អាស្រ័យហេតុនេះសូមលោកស្រីជ្រាប និងអនុវត្តស្របទៅតាមច្បាប់ជាធរមាន។

ក.ទេសរដ្ឋមន្ត្រី
រដ្ឋមន្ត្រីក្រសួងពាណិជ្ជកម្ម

ចាន់ ប្រាជ្ញ

ចម្លងជូន

-ក្រុមប្រឹក្សាអភិវឌ្ឍន៍កម្ពុជា
-ក្រសួងសេដ្ឋកិច្ច និងហិរញ្ញវត្ថុ
-ក្រសួងការងារ និងបណ្តុះបណ្តាលវិជ្ជាជីវៈ
-ក្រសួងសង្គមកិច្ច អតីតយុទ្ធជន និងយុវនីតិសម្បទា
-ធនាគារជាតិនៃកម្ពុជា
-ក្រសួងសុខាភិបាល
-ក្រសួងទេសចរណ៍
-ក្រសួងពត៌មាន
-ក្រសួងបរិស្ថាន
-ក្រសួងអប់រំយុវជន និងកីឡា
-ក្រសួងវប្បធម៌ និងវិចិត្រសិល្បៈ
-ក្រសួងសាធារណការ និងដឹកជញ្ជូន
-រដ្ឋលេខាធិការដ្ឋានអាកាសចរស៊ីវិល
-ក្រសួងរៀបចំដែនដី នគរូបនីយកម្ម និងសំណង់
-ក្រសួងឧស្សាហកម្មរ៉ែ និងថាមពល
-ក្រសួងកសិកម្ម រុក្ខាប្រមាញ់ និងនេសាទ
-អគ្គនាយកដ្ឋានរាជកិច្ច និងសេវាកុំព្យូទ័រ
-សាលារាជធានីភ្នំពេញ
-មន្ទីរពាណិជ្ជកម្មរាជធានីភ្នំពេញ "មុខការ"
-ឯកសារ -កាលប្បវត្តិ
ទ.ស.រ